SANTA MONICA-MALIBU UNIFIED SCHOOL DISTRICT

Actualización semanal del asesor

Semana del 3 de noviembre de 2026

Este boletín semanal está aquí para ayudar a estudiantes, padres y personal a mantenerse al tanto de lo que sucede en Samohi. Los asesores esperan que le dediquen un momento a leerlo. Encontrarán mucha información útil, así como excelentes oportunidades que les esperan.

Puede encontrar información adicional sobre lo que sucede día a día en la escuela secundaria Santa Monica a través del Boletín Azul:https://www.smmusd.org/BB.
También publicaremos información en nuestra página de Instagram para asesores.
Síguenos.@Samo_Advisors.

Samohi Schedule for 2026-2027

Monday, Tuesday, Friday		Wednesdays EVEN Flex *No AM classes on these days*		Thursdays ODD Flex	
Period A	7:20 – 8:22 AM	*Staff Meeting*	*7:40 – 8:40 AM*	Period A	7:20 – 8:22 AM
Period 1	8:30 – 9:25 AM	Period 2	8:55 – 10:24 AM	Period 1	8:30 – 9:59 AM
Homeroom	9:34 – 9:43 AM	Break	10:24 – 10:26 AM	Break	9:59 – 10:01 AM
Period 2	9:43 – 10:38 AM	Period 4	10:35 – 12:04 PM	Period 3	10:10 – 11:39 AM
Break	10:38 – 10:40 AM	Flex-Time	12:13 – 1:03 PM	Flex-Time	11:48 – 12:39 AM
Period 3	10:49 – 11:44 AM	LUNCH	1:03 – 1:38 PM	LUNCH	12:39 – 1:14 PM
Period 4	11:53 – 12:48 PM	Period 6	1:47 – 3:16 PM	Period 5	1:23 – 2:52 PM
LUNCH	12:48 – 1:23 PM			*Staff Meeting*	*3:10 – 3:40 PM*
Period 5	1:32 – 2:27 PM				
Period 6	2:36 – 3:31 PM				

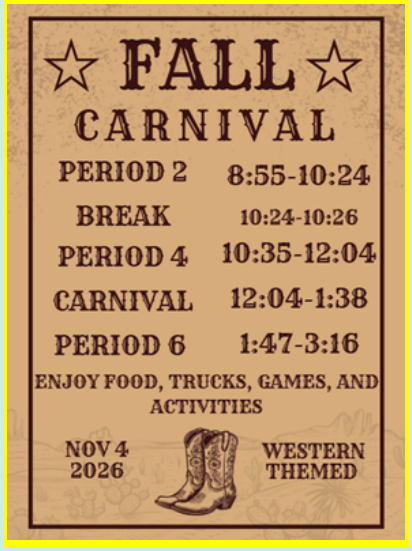

Enlaces populares

Asistencia	Permisos de trabajo	Centro Universitario y de Orientación Profesional
Registro AP	Inscripción para el Súper Sábado	Centro de Servicios de Bienestar

Asistencia

Para informar sobre la ausencia de un estudiante, envíe un correo electrónico a la Casa correspondiente a su estudiante.

AsistenciaSHouse@smmusd.orgExt. 71139

AsistenciaAHouse@smmusd.orgExt. 71208

AsistenciaMHouse@smmusd.orgExt. 71281

AsistenciaOHouse@smmusd.orgExt. 71381

AsistenciaPBL@smmusd.orgExt. 71177

NO ENVÍE CORREOS ELECTRÓNICOS A LOS ASESORES, YA QUE NO PUEDEN EXCLUIR SUS AUSENCIAS.

Recuperación de asistencia/tardanzas

Reunión de planificación académica el 11/10 a las 18:00 h por Zoom.



RESERVA LA FECHA
Presentación del asesor sobre la planificación académica
10 de noviembre[el]
A las 18:00

Les invitamos a unirse a los asesores, quienes les brindarán información para la planificación académica de sus hijos el próximo año. El enlace de Zoom se enviará la semana anterior a la presentación. ¡Los esperamos el 10 de noviembre!

Enlaces escolares

¡La plataforma de preparación universitaria y profesional de nuestro distrito! SchooLinks está diseñada pensando en los estudiantes para ayudarlos a prepararse para la universidad, la vida y el mundo laboral. Como tutor, tendrá la oportunidad de acompañar a su hijo/a en su proceso de exploración de opciones universitarias y profesionales, y conversar con él/ella sobre su futuro.

Consulta estos recursos para obtener más información sobre tu cuenta de SchooLinks:

- Cómo acceder a tu cuenta de Guardian
- Descripción general de la cuenta Guardian

El lugar de Margaret

Margaret's Place regresa para el año escolar 2026-27, ¡continuando nuestro trabajo vital para romper el ciclo de la violencia! Nuestra consejera, Lara DeSanto, LMFT, ATR, está disponible diariamente en el salón E117 para apoyar a nuestros estudiantes. Los servicios que se brindan incluyen consejería gratuita para aquellos afectados o en riesgo de trauma, violencia y relaciones tóxicas, así como grupos de arteterapia y recreación terapéutica durante el tiempo flexible de los miércoles. Para obtener más detalles, consulte el boletín informativo de otoño de Margaret's Place (edición para padres/tutores y edición para estudiantesTambién puedes comunicarte directamente con Lara si tienes alguna pregunta escribiendo a LDeSanto@smmusd.org.

Matriz de tutorías 2026-2027

Samohi Tutoring Matrix

Program		Description	Location	Time
On Campus				
	Teacher Office Hours	Approaching your teacher should always be the first step when seeking extra help. All Samohi teachers offer individualized tutoring for their current students. You can sign up to see them during Flex-Time, or ask them what other times they are available.	Varies	Wed & Thu Flex-Time Check with your teacher for other times
	Tutoring at Samohi Library	Peer tutors are available every day at lunch and after school. IG: @samohipeertutoring Teachers are available for questions in the Library after school on these days: --Mon: Spanish --Tues: Research --Wed: English --Thu: Chemistry & Math	Library, Language 210	Mon-Fri at lunch Mon-Thu after school until 5:00pm
	AP Writing Center	The Writing Center is staffed by 2 retired AP English teachers and focuses on 11th/12th graders who needhelp in English or with college applications	Discovery-205A	Wed & Thu Flex-Time (sign up on Enriching Students)
Off-Campus				
	Virginia Park Teen Center	A quiet place for working on assignments & receiving help. There is a library of school textbooks available in the homework room, computer lab & homework help. There is no fee but youth must enroll to participate.	2200 Virginia Ave. (Pico & 23rd)	Mon-Fri, 2:45pm – 7:00p
	Santa Monica College Tutoring Centers	For students taking courses at SMC, Tutoring Centers are offered for free for most courses. There are Tutoring Centers in 8 locations throughout campus and also available online. To make an appointment, go to https://www.smc.edu/student-support/academic-support/tutoring-centers	Various locations on campus & online	Various times
	Boys & Girls Club College Bound	Individual & group tutoring, individual & family counseling, dinner, and college counseling. Requires $20/year Membership	1220 Lincoln Blvd (Lincoln & Wilshire)	Mon-Thu, 4:15pm - 7:00pm
	Police Activities League	Homework assistance. The site includes computer access. For members only.	1401 Olympic Blvd. (Olympic & 14th)	Mon-Fri, 2:30pm-7:30pm
	Pico Youth & Family Center	Academic tutoring for all subjects is available, starting Nov 2025	1460 4th Street, Suite 302 (4th & Broadway, above Burton Store)	Varies, call ahead for times at (310) 396-7101
Online				
	Santa Monica Library Brainfuse HelpNow	Online live tutoring, homework help, standardized test prep, writing feedback, and job/resume/interview coaching for Gr3-College,in math, science, English, & social studies. Spanish- and Chinese-speaking tutors are available. Access using your LA County Library card and PIN number (free).	SMPL Brainfuse	Sun-Sat, 1:00pm – 10:00pm
	LA Public Library Tutor.com	Live, one-to-one tutoring every day, in English or Spanish. K-12 and adult learners in all subjects, including AP-level classes, test prep from The Princeton Review, career tutoring, and parent coaching. Access with a library card (free). Professionally trained tutors communicate in a virtual classroom with chat and two-way white boards.	LAPL Tutor.com	Sun-Sat, 11:00am – 11:00pm

[Documental en directo]

Ryman Arts

¿Te apasiona el dibujo o la pintura, o conoces a alguien que lo sea? ¿Tienes curiosidad por Ryman Arts y lo que ofrece nuestro programa gratuito de Artes Plásticas? Estamos recibiendo solicitudes para la primavera de 2027 e invitamos a jóvenes artistas a descubrir cómo Ryman Arts puede ayudarlos a fortalecer sus habilidades, explorar su creatividad y crecer como artistas.

¡Únase a nosotros en una sesión informativa virtual!

Los futuros estudiantes, sus familias y los educadores pueden obtener información sobre nuestro programa, conocer a nuestro equipo, explorar el proceso de solicitud y recibir consejos sobre cómo preparar un portafolio.

Próximas sesiones informativas virtuales

- Miércoles, 28 de octubre | 19:00-20:00
- Sábado, 14 de noviembre | 11:00-12:00 (Español)
- Sábado, 21 de noviembre | 11:00-12:00
- Miércoles, 9 de diciembre | 19:00-20:00

https://www.rymanarts.org/apply-to-ryman-arts

Anuncio del Departamento de Salud: Administración de medicamentos en la escuela

Este año, nuestro distrito no cuenta con un médico disponible para autorizar medicamentos de venta libre (OTC) para los estudiantes, como lo hacíamos antes. Si desea que su hijo/a pueda recibir una dosis única de Tylenol (acetaminofén), Advil (ibuprofeno) o TUMS (carbonato de calcio) durante el horario escolar, complete el Formulario de Autorización de Medicamentos de Venta Libre en la Escuela. Recuerde que este formulario debe estar firmado por uno de los padres o tutores legales.**Y**El proveedor de atención médica de su hijo debe tener un formulario válido. Puede encontrarlo aquí: RFM

Si su hijo necesita otros medicamentos mientras está en la escuela, puede encontrar el formulario de autorización de medicación en la escuela adecuado aquí: Formularios de autorización de medicamentos.

Asimismo, si conoce a algún médico que pudiera estar interesado en brindar este servicio a nuestro distrito, por favor, póngase en contacto con nuestra enfermera coordinadora, Priscilla Guzman, en pguzman@smmusd.org.

¡Gracias por ayudarnos a mantener a nuestros estudiantes sanos y listos para aprender!

Este año, nuestro distrito no cuenta con un médico disponible para autorizar medicamentos sin receta para los estudiantes, como se ha hecho en el pasado. Si desea que su hijo(a) pueda recibir una dosis única de **Tylenol (acetaminofén), Advil (ibuprofeno) y/o TUMS (carbonato de calcio)** durante el día escolar, por favor complete el **Formulario de Autorización de Medicamentos Sin Receta en la Escuela** – disponible aquí: RFM. Solo un recordatorio: este formulario debe estar firmado tanto por el padre/madre/tutor **como** por el proveedor de salud de su hijo(a) para que sea válido.

Si su hijo(a) necesita otros medicamentos durante el horario escolar, puede encontrar el **Formulario de Autorización de Medicamentos en la Escuela** correspondiente aquí: Formularios de Autorización de Medicamentos.

-Única oficina de salud

GRUPOS DE APOYO ESTUDIANTIL SAMOHI

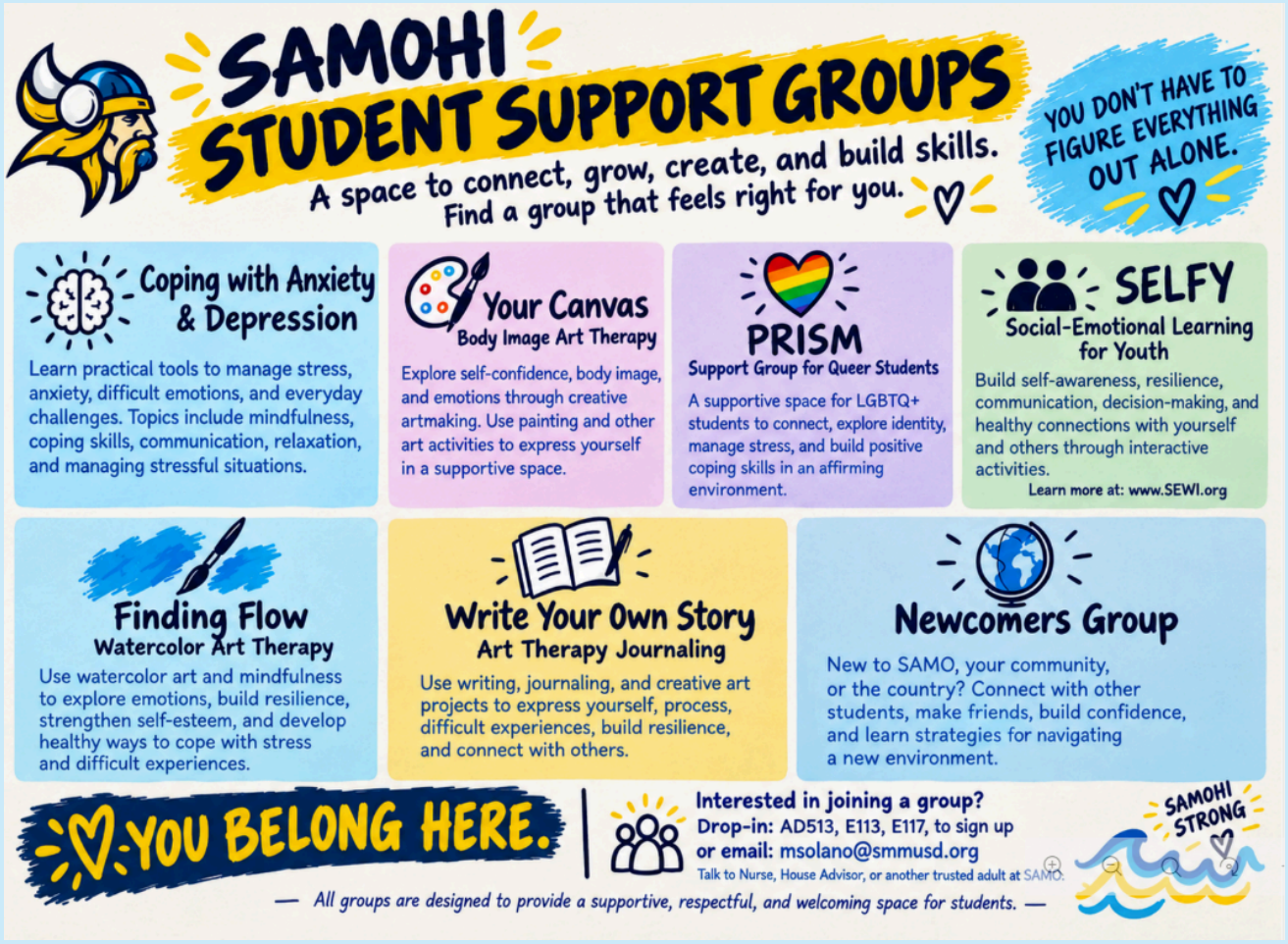

Servicios de salud mental

La preparatoria Santa Monica se complace en presentar a la Sra. Maura Solano, MSW, quien se une a nuestro equipo como la nueva consejera bilingüe de bienestar. La Sra. Maura coordinará los servicios de salud mental en todo el campus, brindando asistencia esencial con intervenciones para la asistencia escolar y respuesta a crisis. Los estudiantes pueden encontrarla en el salón E113 del Vikes Hub, un espacio de apoyo donde todos pueden acceder a útiles escolares y productos de higiene necesarios.

Para quienes busquen apoyo psicológico constante, les recomendamos contactar a su tutor/a, a la Sra. Maura, enfermera escolar, o a la Sra. Lotan, coordinadora de salud mental, ubicada en la oficina AD502. Les informamos que en las próximas semanas el servicio de asesoramiento sin cita previa estará completamente operativo en la oficina AD513 del edificio administrativo. Además, los grupos de asesoramiento comenzarán en octubre; ¡pronto les daremos más detalles!

La Clínica para Adolescentes Samohi está disponible para nuestros estudiantes todos los jueves por la mañana en la sala Ad103c, ubicada justo enfrente de la enfermería. Esta clínica ofrece servicios

esenciales como vacunación, exámenes físicos para deportistas, atención médica general y apoyo personalizado en materia de salud reproductiva.



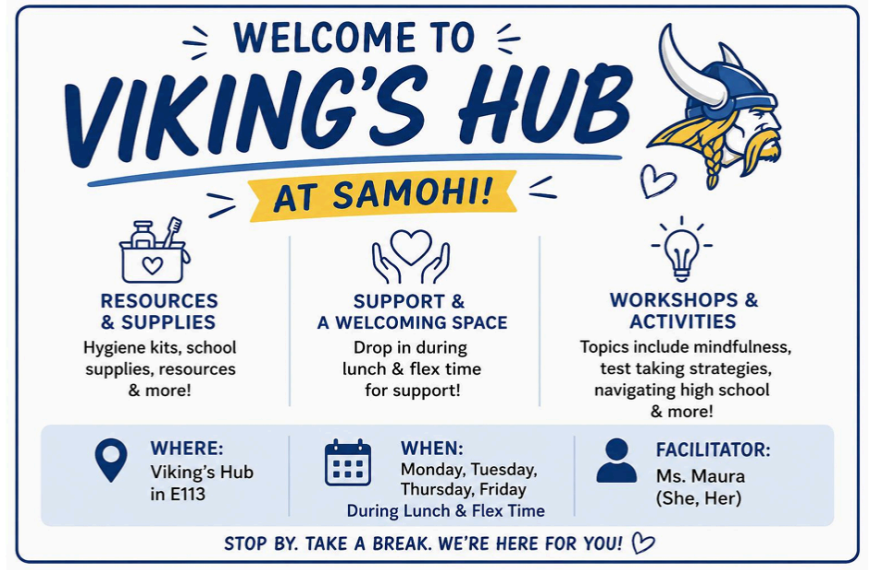

Oportunidad de beca para estudiantes: Feria de becas Infinite, 27/02/2027

El YMCA de la familia Collins & Katz organizará una feria de becas el 27 de febrero de 2027. En esta feria estarán representadas entre 30 y 35 universidades de todo el país, ¡listas para otorgar becas al instante!

COLLEGE SCHOLARSHIP FAIR

THE CENTER FOR COMMUNITY WELL-BEING.



Students Are Encouraged To Bring Several Copies Of The Following Documents:

- Unofficial transcript (3.0 G.P.A. or better is ideal, however, some colleges and universities will accept lower GPA's)
- ACT/SAT scores or documentation showing that students are registered to take either exam
- Résumé

- **Meet Colleges**
- **Explore Scholarships**
- **Get College Ready**
- **Access Resources**
- **Learn About Career Paths**

SCAN ME

Register Today!

SPONSORED BY

Oportunidades de empleo en la YMCA





¡Noche virtual de la UC!

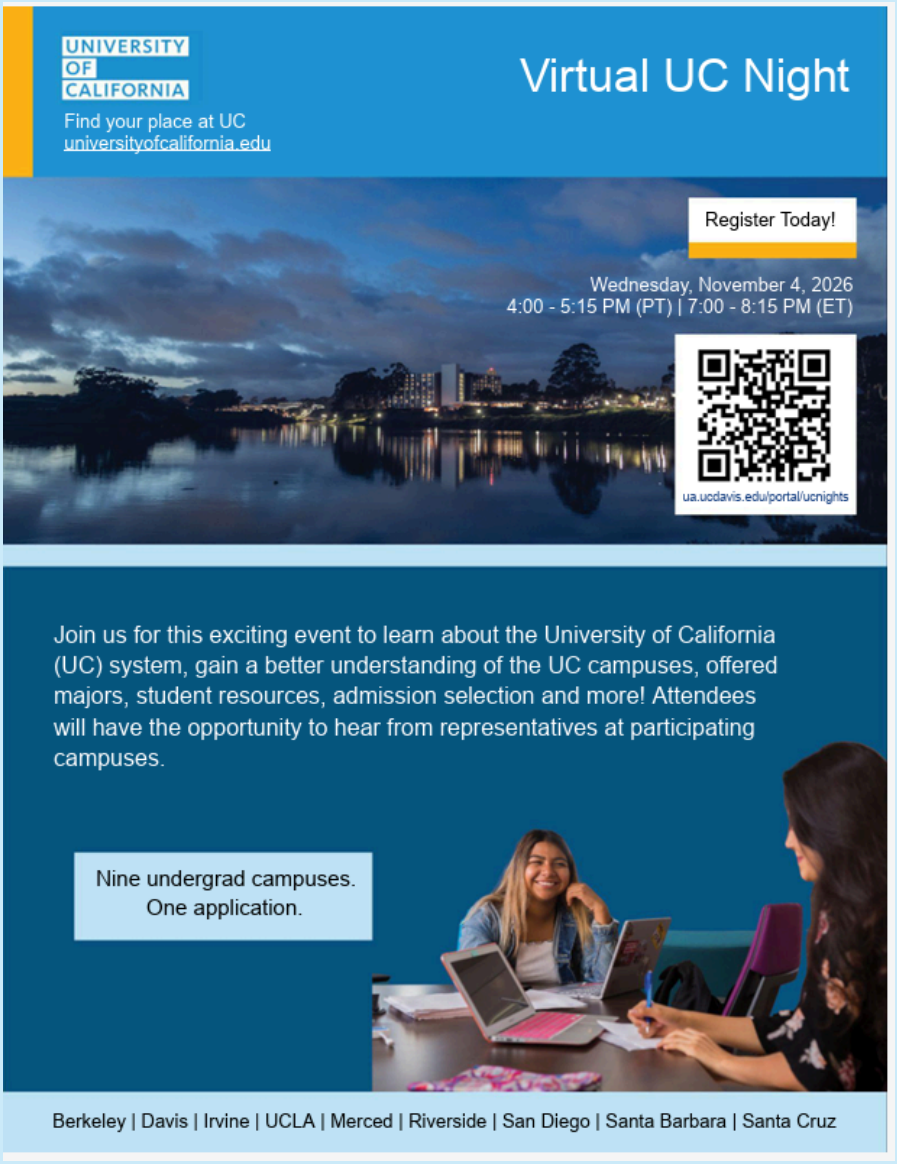

Club de Niños y Niñas de Santa Mónica



Objetos perdidos y encontrados

¿Tu estudiante perdió o encontró algo? Envíalo a la oficina de objetos perdidos, ubicada en la sala de libros de texto del Edificio Discovery. Los objetos perdidos deben reportarse de inmediato a la oficina de la residencia estudiantil.

Oportunidad de voluntariado – Blood Cancer United

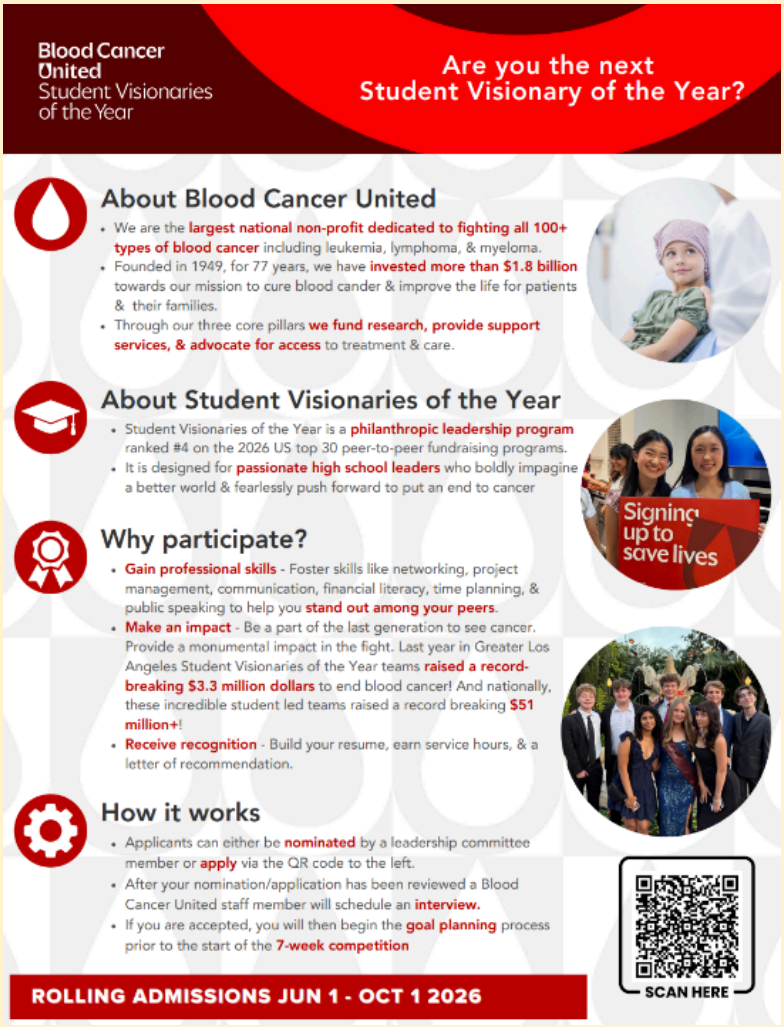



Recaudación de fondos anual para el árbol de Navidad del equipo de béisbol de Samohi

Esperamos que considere comprar su árbol de Navidad este año con nosotros. Puede adquirirlo a través de nuestra tienda en línea usando el enlace que aparece a continuación. El último día para comprar un árbol es el 15 de noviembre. Los árboles estarán disponibles para recoger en el campo de béisbol de Samohi el 5 de diciembre. Ofrecemos servicio de entrega por $25 para quienes vivan en Santa Mónica. Comparta nuestra campaña de recaudación de fondos con cualquier persona que pueda estar interesada en apoyar nuestro programa.

Tienda online: https://fundraiser4us.com/shop/SMHSbaseball/

Taller de sostenibilidad para estudiantes

Santa Monica College | SustainableWorks Environmental Education and Action | Student Greening Program | SMMUSD Santa Monica Malibu Unified School District

STUDENT SUSTAINABILITY WORKSHOP

Reduce Your Environmental Impact & Potentially Earn Extra Credit!

Fall 2026

6-Week Program | 90 min per week | Limited Space



SCAN HERE



Held weekly on Thursdays at Santa Monica High School
3:00 PM - 4:30 PM (Discovery Building 309)

Schedule

Meeting Topic	Date
Mtg 1. Water	Oct. 29
Mtg 2. Energy	Nov. 05
Mtg 3. Chemicals	Nov. 12
Mtg 4. Food	Nov. 19
No Workshops	*Nov. 26*
Mtg 5. Waste	Dec. 03
Mtg 6. Shopping	Dec. 10

Program Benefits:

- Boost your college resume
- Learn practical solutions
- Earn a certificate of completion
- Conserve resources & make a difference

Program Requirements:

- Attend all 6 meetings
- Weekly Action Items
- Complete 2 sustainability surveys

There is an optional opportunity to complete 3 hours of community service

Having trouble signing up or have questions? Please email SGP@sustainableworks.org

Workshops funded by Santa Monica College

The workshop is FREE, there is no cost to attend

Concurso de vídeos de servicio público sobre la violencia en las relaciones de pareja adolescentes

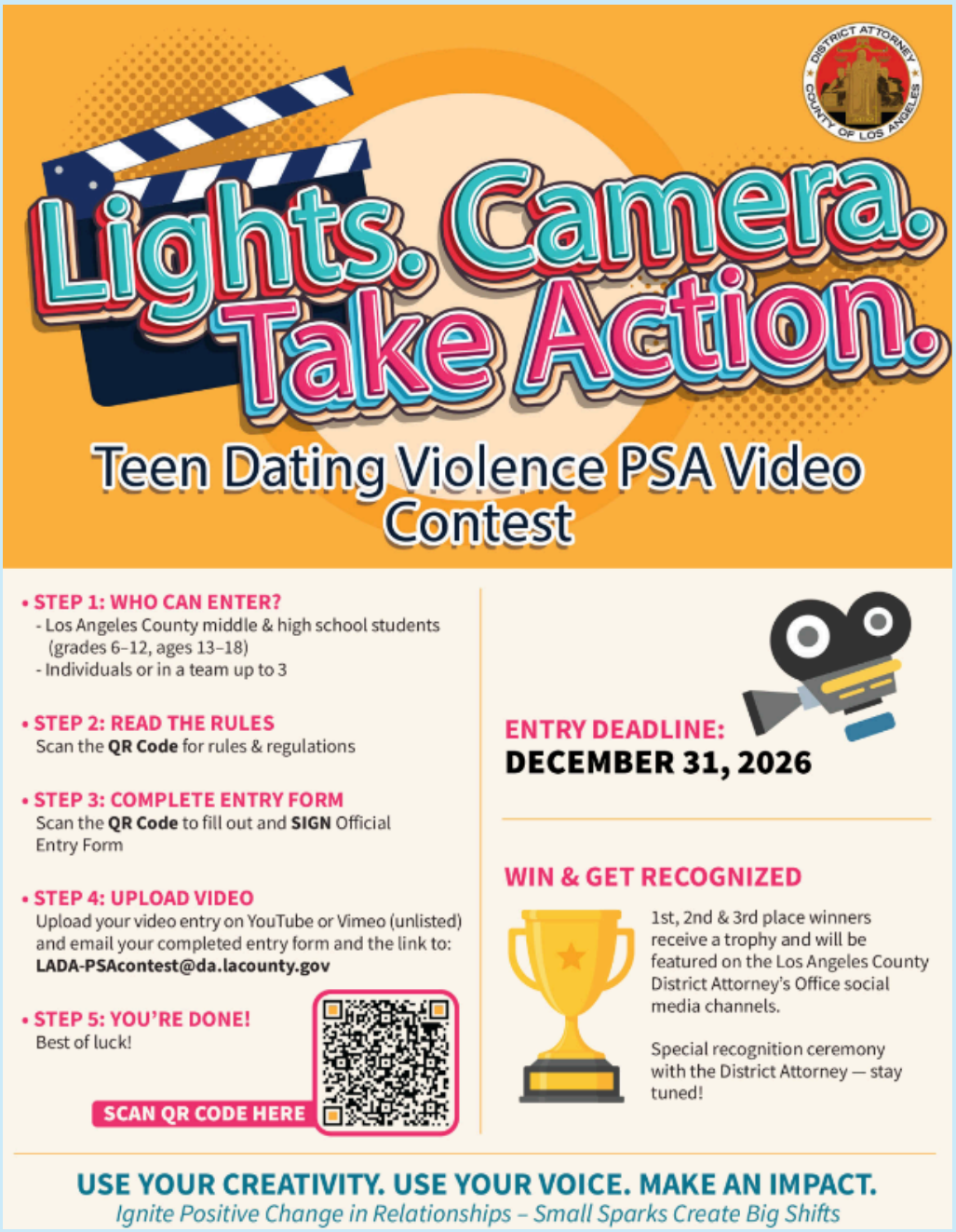

Súper sábado

El Súper Sábado es una oportunidad para que los estudiantes se inscriban y asistan a clases los sábados por la mañana para recuperar el tiempo perdido. Se espera que los estudiantes traigan su tarea y su Chromebook para completar sus trabajos y/o estudiar para las clases. Los estudiantes pueden inscribirse mediante un código QR en la oficina de la residencia estudiantil.

TARJETA ASB

¿Quieres ahorrar dinero este año?**¡Compra una tarjeta ASB en el Vikes Inn por $75!**Tu tarjeta incluye**Entrada a todos los partidos de la temporada regular en casa.**, más un**Entrada con**

descuento para el regreso a casa,Además de muchos otros descuentos a lo largo del año, ¡se amortiza muy rápidamente! **[Consulta aquí los descuentos de ASB.]**

An ASB card is...

this symbol on your student ID will give you benefits including discounts to local businesses, free entry to our football games, and so much more! It costs $75 and lasts the entire school year.

INCLUDED DISCOUNTS

Free entry to SAMO football games
$20 off Prom
$15 off Homecoming
$15 discount on yearbook
$5 discount to school plays and concerts
Up to 3 free ID replacements

Handel's	10% off
Donut King	10% off
Sylvan Learning	$29 subject evaluation for tutoring (reg $99) 0$ enrollment fee (reg $99) (Total saving of $168)
Pita House	10% off
Samo Oaxaca	10% off
Junior Cookies	15% off Merchandise 20% off 1 free chocolate chip cookie with any coffee or matcha drink (Must join the loyalty program) Buy one box of 8 cookies and get the 2nd box 50% off



República de California del Sur





Horario flexible

Samohi Flex-Time ofrece oportunidades educativas específicas durante la jornada escolar para intervención y enriquecimiento, con el fin de satisfacer mejor las necesidades individuales de cada estudiante. Nuestro objetivo es que Flex-Time contribuya al éxito académico de todos los estudiantes. Estos participarán activamente en su propio aprendizaje, desarrollando habilidades metacognitivas y de autogestión para promover su bienestar emocional, explorar sus pasiones y crecer en un entorno académico, productivo y centrado en sus objetivos.

	Office Hours	Library/Writing Center	College Center	Testing Center	Featured Flex-Time
What?	Teacher provides topic, structure, and focus for the room. The following are words that can frame a Flex-Time session: - Review - Refine - Re-explore - Reteach - Reconnect - Rehearse - Research	Student-driven, independent work: - Research - Computer work - Writing help	Location to work on college applications, scholarship applications, and financial aid forms. Additional workshops will be available to discuss how to get prepared for college.	A quiet location for a student to take a test or quiz. This must be pre-arranged with the teacher.	Enrichment opportunities for students involving presentations, assemblies, town hall meetings, and workshops focused on current events, hot topics, and other areas of interest.
Who?	Students sign up and/or teacher can request based on grade.	Students sign up	Students sign up (priority given to Seniors during certain times)	Teacher assigns. Pre-arranged between student and teacher	Students sign up

Festival anual de las HBCU

La Iglesia Bautista de Alfred Street presenta su 24.º Festival Anual de Universidades y Colegios Históricamente Negros (HBCU, por sus siglas en inglés), un evento híbrido que se celebrará del 13 al 14 de noviembre de 2026. El festival está dedicado a conectar a los estudiantes de secundaria y sus familias con las HBCU y las oportunidades de becas.

Más de 70 universidades estarán representadas durante el evento de dos días. Muchas ofrecerán decisiones de admisión inmediatas, realizarán audiciones musicales, eximirán del pago de tasas de solicitud, ofrecerán becas, etc. Además, se llevarán a cabo seminarios y presentaciones de expositores para ayudar a los estudiantes a comprender el proceso de solicitud de admisión universitaria, buscar oportunidades de ayuda financiera y familiarizarse con la vida en el campus.

Desde 2003, esta feria universitaria única en su género ha conectado a más de 60.000 asistentes con instituciones académicas.

En el festival de otoño de 2025, ASBC recibió a más de 12 000 asistentes, se emitieron 1913 resoluciones de admisión en el lugar y se otorgaron más de 8,1 millones de dólares en becas y exenciones de matrícula a miles de estudiantes. Además, en 2025, Google se asoció con The Thurgood Marshall College Fund (TMCF) para establecer aproximadamente 200 000 dólares en becas. Los estudiantes de último año que asistieron tuvieron la oportunidad de solicitar estas becas, que se otorgaron en mayo de 2026.

https://hbcufest.alfredstreet.org/e/24th-annual-alfred-street-baptist-church-hbcu-fest#Overview

Centro de encuentro juvenil Clare Matrix

CLARE | MATRIX
ClareMatrix.org

Youth Drop-in Center

Clare|Matrix is a substance use disorder prevention, rehabilitation, training and research center that incorporates it's worldwide recognized evidence-based Matrix Model to prevent addiction and support recovery. Spanish speaking services available.

@ClareMatrix_Jr

ClareMatrix Junior

OFFICE LOCATION
1002 Pico Boulevard
Santa Monica, CA
90405

Services

- **Free Individual and group counseling**: in-person and/or virtually with a peer support specialist or substance use counselor.
- **Free Resource linkage**:
  + Mental health services + Physical health services
  + Food + Housing + Work
  + Education + Clothes + Financial aid
- **Free acces to prevention tools**:
  + Overdose reversal nasal spray
  + Fentanyl test strips + Hygiene kits
  + Condoms/Plan B
- Free **Substance use disorder prevention and education:** individual, group and in school/public assembly presentation formats.
- Free **Medication assisted treatment** (MAT) education and services. (16+)
- Free **AA/NA** Teen group resources.
- Collaborations and membership with **youth advocacy and advisory panels**

For more information contact:

Peer Support Specialist
Morgan Want
MWant@clarematrix.org
(424)-519-0143

Outreach Specialist
Anthony Nguyen
ANguyen@clarematrix.org
(323)-523-3409

FREE Anonymous Prevention Vending

- **Overdose reversing naloxone nasal spray**
- **Fentanyl testing strips**
- **Hygiene kits**
- **Condoms/Plan B**





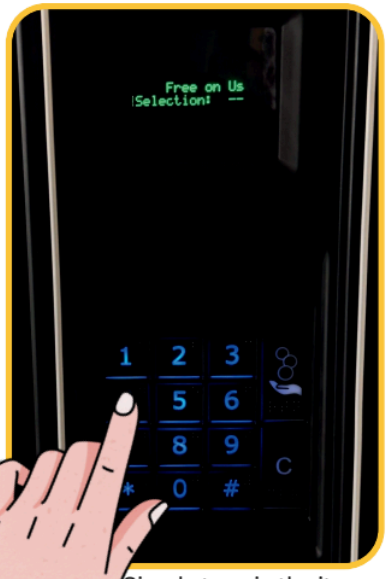

CLARE | MATRIX
Saving Lives Through Recovery

1002 Pico Blvd.
Santa Monica,
CA 90405

Simply type in the item number and it will dispense below.

PRISM: Grupo de apoyo semanal para estudiantes LGBTQ+



Carrera navideña de Santa Mónica

🎄**Carrera navideña de Santa Mónica**
📍 Santa Mónica, California
📅 Domingo, 13 de diciembre de 2026

¡Celebra las fiestas navideñas en uno de los eventos de running más festivos del sur de California! La Carrera Navideña de Santa Mónica reúne a corredores, caminantes, familias y miembros de la comunidad para disfrutar de un día lleno de diversión a lo largo de la hermosa costa de Santa Mónica. Los voluntarios desempeñan un papel fundamental para crear una experiencia segura, memorable y alegre para participantes de todas las edades.

Por favor, complete el formulario de Microsoft disponible aquí:Registro de grupo

Si tiene alguna pregunta, envíe un correo electrónico.**volunteer@venturesendurance.com**y nuestro equipo estará encantado de ayudarle.

Fundación Marcha de las Mujeres



Clínica Familiar de Venecia

Venice Family Clinic

STUDENT HEALTH CENTER

Comprehensive health care right on campus

For SAMOHI and Olympic High School students

LICENSED PHYSICIAN
High quality care you can trust.

CONFIDENTIAL SERVICES
Your privacy is important to us.

SEE US TODAY
Same day appointments may be available.

COMPREHENSIVE HEALTHCARE SERVICES

PREVENTIVE & WELLNESS CARE

- Annual wellness exams
- Sports and school physicals
- Immunizations
- Health screenings
- Healthy lifestyle counseling

SICK VISITS & MINOR INJURIES

- Colds, flu, sore throat & ear infections
- Allergies
- Headaches & stomach aches
- Minor injuries & first aid
- Skin concerns such as acne & rashes

ONGOING HEALTH CONDITIONS

- Asthma
- Diabetes
- Weight management
- Nutrition concerns
- Eating disorders
- Medication management & prescription refills, when appropriate
- Menstrual health concerns

CONFIDENTIAL ADOLESCENT HEALTH

- Birth control counseling and services
- Pregnancy testing
- STI testing and treatment
- Sexual health education

** Parent consent is not required for confidential services.*

NO COST / LOW COST

We bill insurance, collect co-pays & self-pay fees, as applicable.

NO HEALTH INSURANCE? NO PROBLEM!

Students may receive services regardless of insurance status or ability to pay.

VISIT US

AD-103C
Across from the nurse's office

THURSDAYS
8:30 a.m. - 11:45 a.m.

(310) 392-8636
Skip the scheduling prompt & choose option 4

SCAN THE QR CODE
to complete the patient consent form.

Parent or guardian consent is required for all medical services, except confidential services.

MEDICAL CARE PROVIDED BY
Kimberly Gruenelsen, MD
Licensed physician



Santa Monica High School 1891

Oportunidad de prácticas en campañas políticas para estudiantes de secundaria



Jornada de descubrimiento de carreras en el ámbito de la salud femenina









UCLA DEPARTMENT OF OBSTETRICS & GYNECOLOGY PRESENTS

Women's Health Career Discovery Day

Curious about your career?
Apply now and explore your future in women's health!

Spend a day at UCLA interacting with medical professionals who are experts in their field. Learn about how they got to where they are today and see how you can join them in shaping the future of women's reproductive health.

Course Objectives

- Explore diverse career options and connect with physicians, nurses, midwives, researchers, and other healthcare professionals.
- Gain valuable insight on how to become successful in the medical field.
- Learn about why women's health matters.
- Participate in hands-on workshops and team challenges for a chance to win fun prizes!

What's included?
Light breakfast, lunch, and a networking reception will be offered to attendees.

How do I apply?
Learn more information and submit your application at the link below by **December 18, 2026.**
www.tinyurl.com/UCLAWomensHealth

When is it?
Saturday, April 3, 2027
8:00am-5:30pm, followed by a networking reception

Where is it held?
UCLA Campus

Who should attend?
Students in Grades 10-12
Ideal for those who are interested in a career in women's reproductive healthcare.
Parents/guardians: please note this is a drop-off event. Space is limited to accepted participants only.

What is the cost of attendance?
Applicants who are selected to attend are required to pay a registration fee of $200.

Have questions?
Reach out to
OBGYNMedEd@mednet.ucla.edu

UCLA Health | David Geffen School of Medicine