

Trinity Heights High School Fair

Our students are eager to learn about the wonderful programs at your high school, and early college program requirements

10/20/2026

5:00pm - 6:30pm

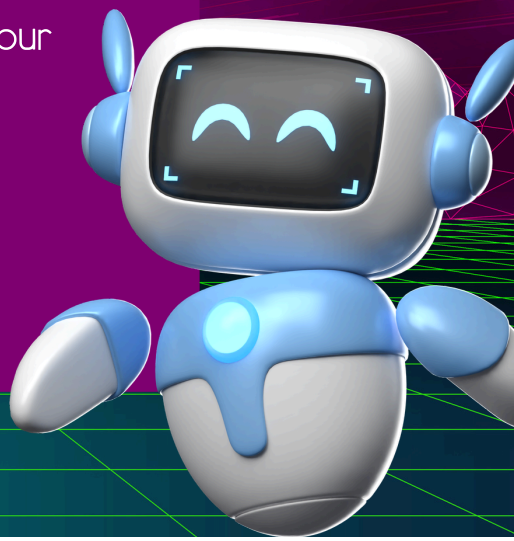

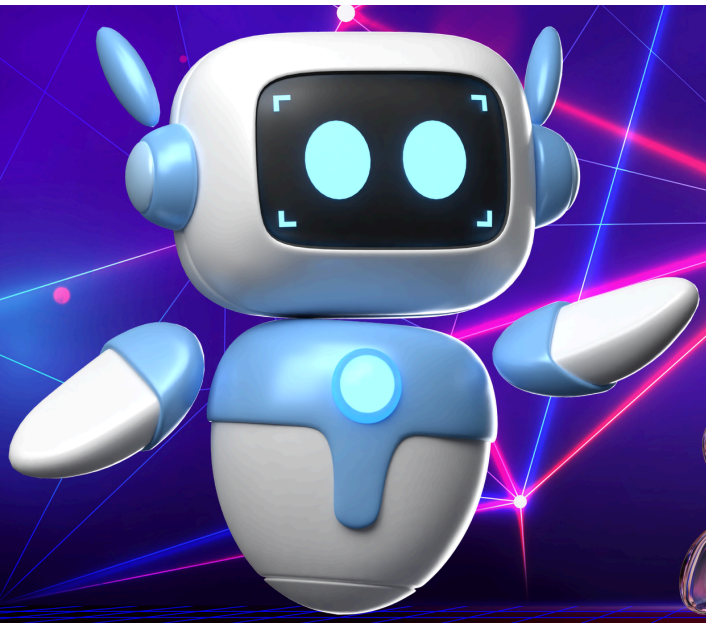

un viaje al FUTURO

¡Padres, nuestra noche de feria de escuelas preparatorias es manana! Acompanenos para conocer los programas de las escuelas preparatorias del Dallas ISD, el proceso de solicitud y los requisitos de admision.

octubre 20, 2026, de 5:00pm a 6:30 p. m.

Feria del instituto Trinity Heights

Nuestros estudiantes están entusiasmados por descubrir los extraordinarios programas de su escuela secundaria y los requisitos para el ingreso anticipado a la universidad.

20 de octubre de 2026

5:00pm - 6:30pm

