# Обзор недели

## Неделя10/5- 10/9

**Уважаемые семьи из Кордова-Гарденс!**

**Представляем вашему вниманию еженедельный обзор событий в вашем саду (The EAGLE'S Nest). Это еженедельное обновление, которое публикуется каждое воскресенье перед началом учебной недели. Здесь вы можете получать актуальную информацию о школе и районе. Дополнительный документ с еженедельным обзором будет доступен на сайте во вкладке для родителей в разделе «Неделя в обзоре».**

**Анонимные сообщения района WeTip:Кликните сюда**

> ****WeTip позволяет учащимся, семьям, сотрудникам и членам сообщества сообщать о проблемах безопасности или случаях травли.анонимно**

**Как оставаться в курсе событий:**

**1. Ознакомьтесь с планом на неделю. Он будет размещен на сайте школы.**
**2. Проверьте основной сайт школы. Нажмите здесь.Академия искусств и наук Кордова Гарденс**
**3. Проверьте наличие основных учебников. (Если вы их не получили, напишите электронное письмо г-ну Блиссу.)**
**4. Часто задаваемые вопросы за первую неделю:** кликните сюда(Конец документа)

**Уголок здоровья и благополучия**

- **Пожалуйста, ознакомьтесь с нашими обновлениями, касающимися партнерства нашего района с организацией Care Solace!**
- **Информацию о телетерапии можно найти здесь:кликните сюда**
- **Момент, связанный с психическим здоровьем:**

**Сохраняйте спокойствие, развивая при этом устойчивость к фрустрации.**

**Разочарование — естественная часть процесса обучения, и помощь детям в преодолении его укрепляет уверенность в себе и стрессоустойчивость. Вместо того чтобы спешить решать за них проблемы, поощряйте их сделать паузу, глубоко вдохнуть и попробовать снова. Превратите**

**сложные задачи в игры — «Давайте посмотрим, сколькими способами мы можем это решить!» — чтобы сделать решение проблем увлекательным. Хвалите их усилия, а не только успех, чтобы они поняли, что ошибки — это всего лишь шаги к совершенствованию. Самое важное — показывайте пример терпения: дети учатся справляться с разочарованием, наблюдая за тем, как взрослые справляются с неудачами. С практикой они поймут, что преодоление трудностей делает их сильнее, а не застаивает врасплох!эта ссылкаДля получения дополнительной информации по этой теме, пожалуйста, свяжитесь с Джессикой Бискнер, школьным социальным работником, по адресу jbiskner@fcusd.org. По любым вопросам, касающимся социально-эмоционального обучения или психического здоровья, обращайтесь к Джессике Бискнер, школьному социальному работнику, по адресу jbiskner@fcusd.org.**

## Уголок посещаемости

Даже пропуск всего двух дней в месяц в сумме составляет целый месяц потерянного обучения в год. Каждый день, когда ваш ребенок посещает занятия, развивает навыки, уверенность в себе и укрепляет связи с окружающими.

5 ВЕЩЕЙ, КОТОРЫЕ ВЫ МОЖЕТЕ СДЕЛАТЬ, ЕСЛИ ВАШ РЕБЕНОК ПРОПУСКАЕТ ШКОЛУ

1. Сохраняйте спокойствие и проявляйте любопытство. Спросите, что их беспокоит, часто за сильными чувствами скрывается небольшая причина.

2. Поддерживайте стабильный режим дня. Регулярный отход ко сну и утренние ритуалы помогают создать в школе привычную атмосферу.
3. Проявляйте уверенность. Говорите: «Я знаю, что ты справишься», вместо «Тебе не обязательно идти».
4. Не стесняйтесь обращаться за помощью. Не ждите, школьная команда хочет поддержать вашего ребенка как можно раньше.
5. Начните с регистратуры. Там вас могут связать с медсестрой, психологом, сотрудниками по учету персонала или специалистом по психическому здоровью, к которым вы можете обратиться за помощью.




[Уголок родительского комитета](#)Спасибо за помощь в осуществлении замечательных проектов в садах Кордовы!

— Это прямая ссылка на пост.[ЗДЕСЬ](#)




[Уголок общественной школы](#)

**В этом году вас ждет еще больше возможностей для общения!**

**Алекса Троттер**Алекса — наш координатор программы «Общественные школы» в школе Gardens. Она верит, что именно наши различия делают нас сильнее, и на примере своих троих детей убедилась в ценности сплоченного сообщества. Она надеется наладить связи и развиваться вместе с вами в этом году, чтобы обеспечить наилучшие условия для учеников и семей в Gardens. Алекса готова поддержать наших детей, наши семьи и наше сообщество

всеми возможными способами. Поэтому, пожалуйста, обращайтесь к ней, если вам нужна поддержка дома или с вашим ребенком, если у вас есть вопрос, вы хотите поговорить или даже просто поздороваться!
atrotter@fcusd.org **(916)294-9115 доб. 605187 Моб. (530)350-6083**

**Джеремайя Уильямс**Джереми — специалист по восстановительной терапии в нашем саду. Он работает в сфере образования уже 4 года и увлечен созданием инклюзивной и радостной среды для обучения. Он также работал инструктором по рафтингу и в летних молодежных программах, где сплоченность семьи была крайне важна для достижения успеха и предоставления всем нам возможности реализовать свой потенциал. Я надеюсь привнести ту же энергию в академическую среду и сюда, в сад Кордова, где мы все сможем парить, как настоящие орлы!
jwilliams@fcusd.org

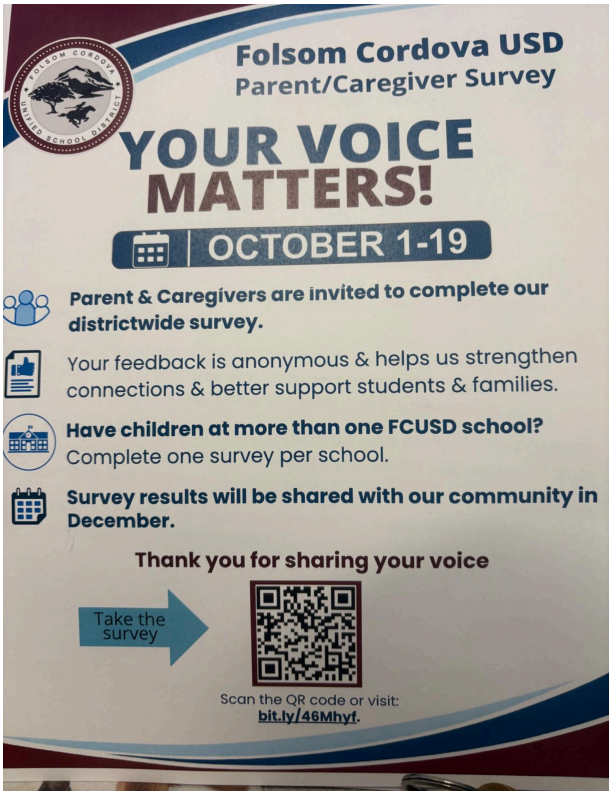


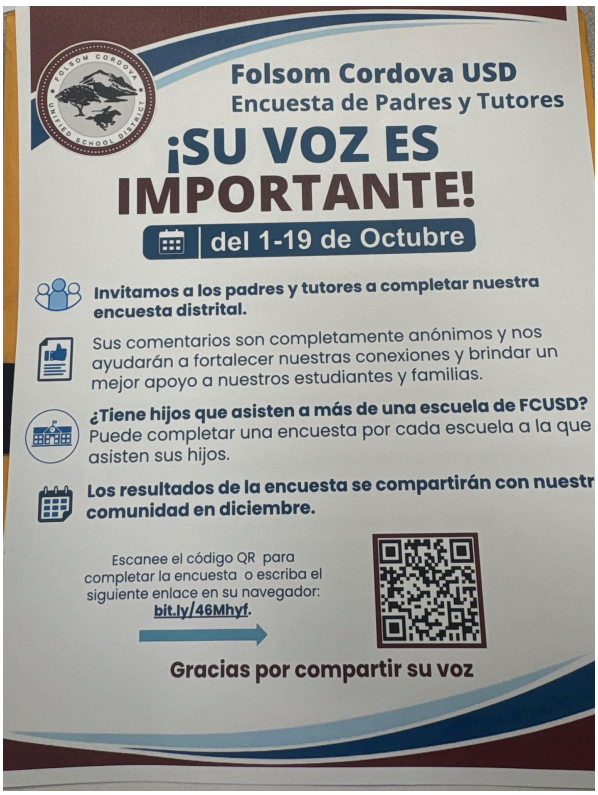


**Пожалуйста, заполните анкету для жителей района как можно скорее!**

**Предстоящие даты:**

- **10 октября, заседание школьного совета, 18:00.**
- **10/5 Собрание родительского комитета в 15:00**
- **10/7 Экскурсия для пятиклассников в Харрисе**
- **10/8 Устное кукольное представление. Сборка 830-9**
- **10/8 Вечер кино для 5-го класса, 5-7**
- **10/? Общественная акция по покраске с 10 до 14 часов перенесена на ноябрь, следите за дополнительной информацией.**
- **10/12 День коренных народов/День Колумба: профессиональная подготовка, занятий для учеников нет.**
- **Заседание школьного совета 15 октября, 18:00.**
- **20 октября, заседание SSC/ELAC, 15:00, комната 5.**

- **23 октября, Праздник урожая, 4:30-6:30**
- **28.10 Пересъемка осенних фотографий**
- **28.10 Экскурсия в Сейфтивилль. Экскурсия для второклассников.**
- **26-30 октября: Неделя Красной Ленты**
- **10/30 — это релиз в самый короткий срок (11:38).**

*Желаю вам отличной недели!*
*Мистер Блисс*

**Форма обратной связи для родителей. Оставьте свой отзыв здесь:**кликните сюда
Нам очень важен ваш отзыв! Заполните форму Google, указанную выше!