Charleston County School District

EXPANSIÓN DEL PROGRAMA UNIVERSAL 3K Y 4K DEL DISTRITO

Investing Early.
Impacting Generations.

09-15-2026

EXPANSIÓN DEL PROGRAMA UNIVERSAL 3K Y 4K DEL DISTRITO

Beneficios adicionales del 3K y 4K universal

Aunque ampliar el acceso a un aprendizaje temprano de alta calidad aún es el objetivo principal, la expansión del programa universal de 3K y 4K también crea oportunidades para apoyar algunas prioridades ya existentes del distrito.

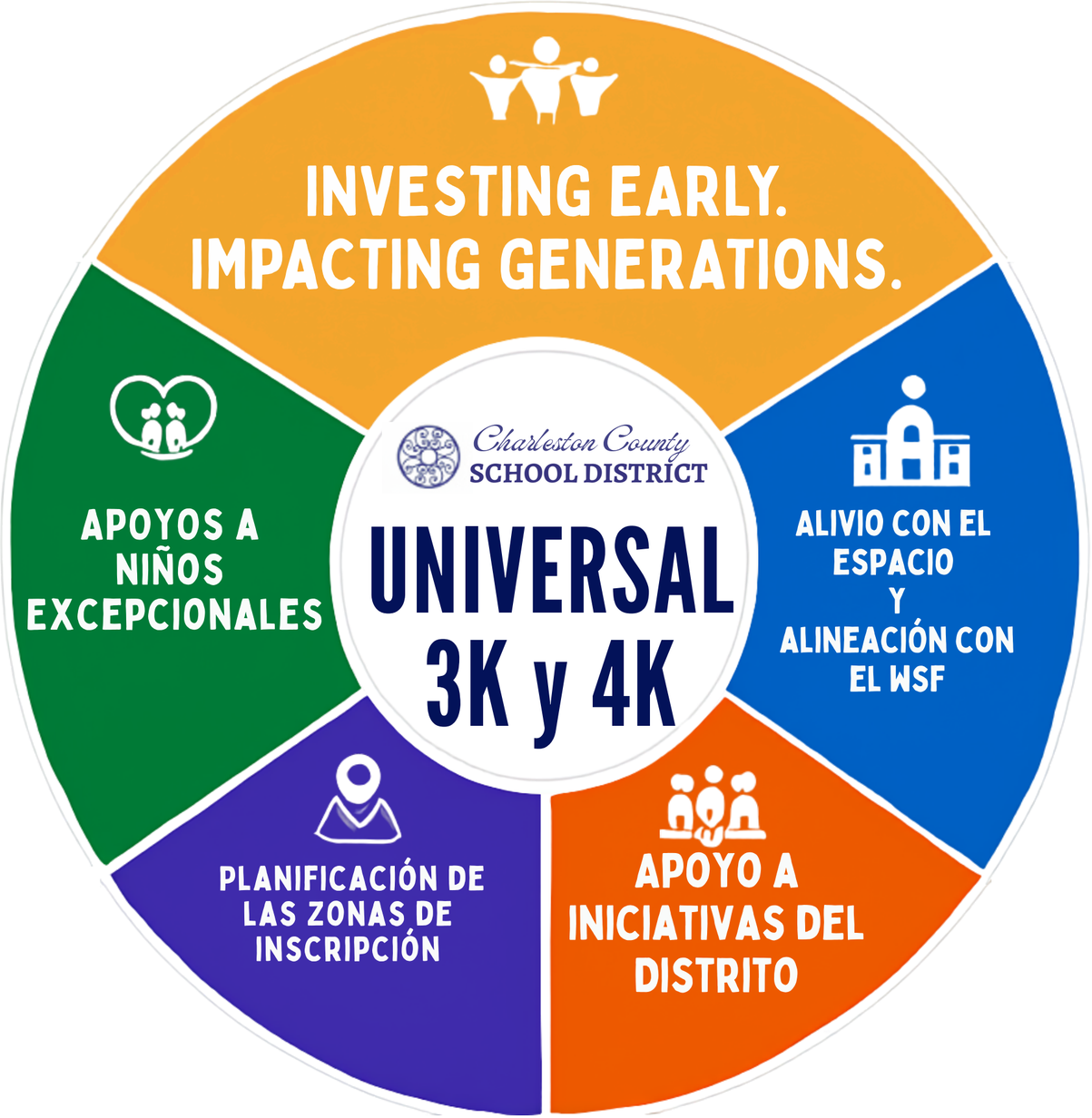

FACTORES QUE AFECTAN LA EXPANSIÓN DEL PRE-K UNIVERSAL

- Aprobación de los votantes para extender el impuesto sobre las ventas destinado a proyectos de infraestructura escolar.
- Compromiso continuo del liderazgo del distrito para ampliar las oportunidades de aprendizaje temprano.
- Apoyo de la junta para proporcionar los fondos recurrentes necesarios para funcionar y mantener el programa.
- Cronogramas de construcción y preparación de proyectos.
- Fondos adicionales para los proyectos que no fueron financiados en la Fase VI del programa capital.
- Ajustes continuos para alinear el plan con los fondos disponibles, las inscripciones y las prioridades del distrito.

LUGARES PROPUESTOS PARA EL PRE-K UNIVERSAL EN NORTH CHARLESTON

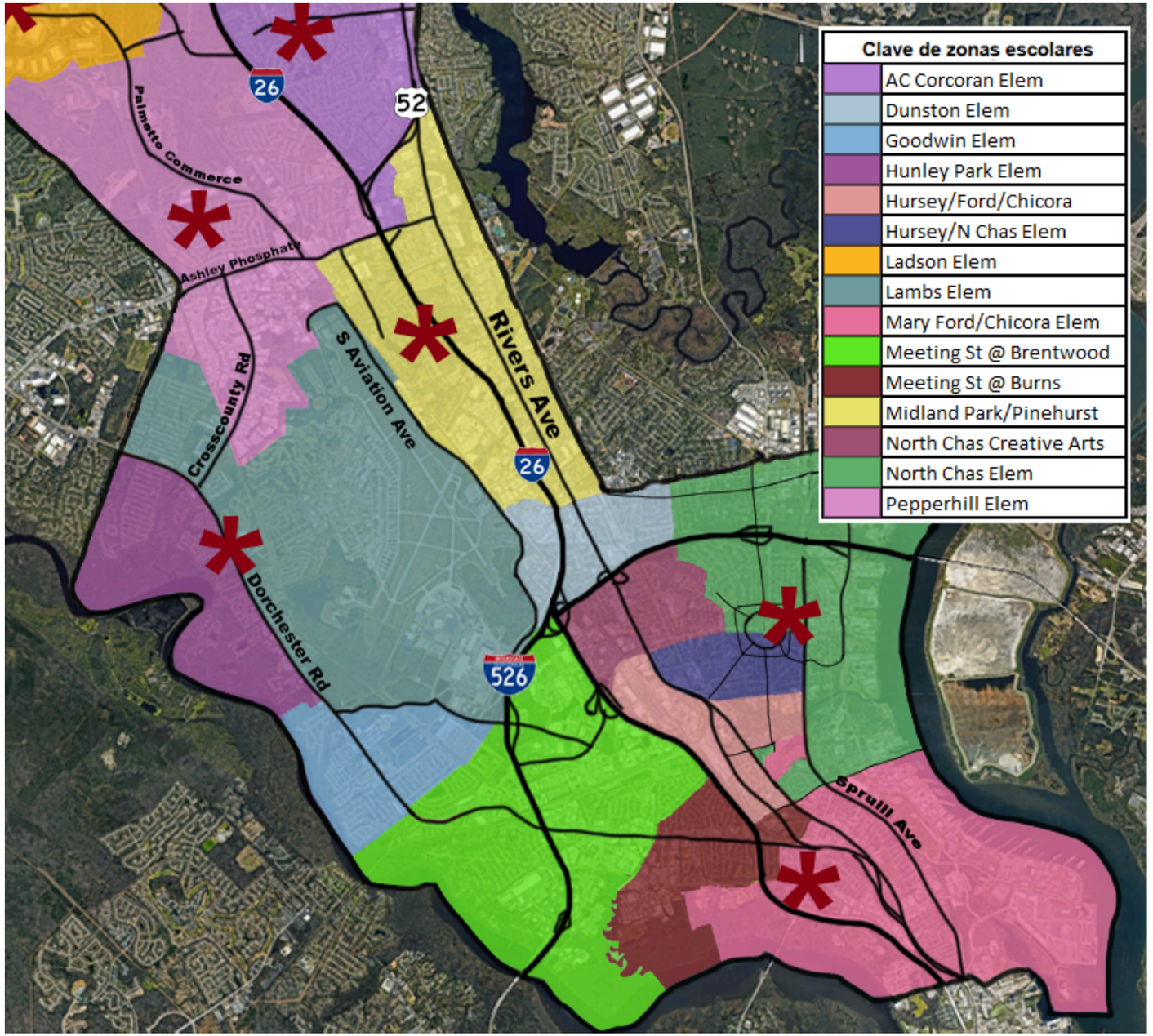

EXPANSIÓN DE PRE-K UNIVERSAL EN NORTH CHARLESTON EN NORTH CHARLESTON ES

Actual:

- Necesidad para la habilidad de Early Learning en el área de Park Circle
- North Charleston ES - una cantidad más alta de clases EL en la actualidad
- North Charleston ES - aulas infrautilizadas
- North Charleston ES- Potencial para construir una adición al edificio

Implementación:

- **Mover la clase PIC de Hursey y las clases EL de NCCAES y MDES a NCES (FY28)**
- **Agregar 5 - 7 clases EL adicionales a NCES (FY28)**
- **Ajustar la zona de asistencia para equilibrar la inscripción**

EXPANSIÓN DE PRE-K UNIVERSAL EN NCES

Oportunidades adicionales:

- Reducir la zona de NCES para acomodar más clases EL
- Abordar el área de asistencia de Hursey (en la actualidad, los alumnos que viven a corta distancia a pie de Hursey no se encuentran en la zona de Hursey)
- Simplificar las zonas actuales de Hursey
- Abordar el área de asistencia de Pinehurst (en la actualidad, los alumnos que viven a corta distancia a pie de Pinehurst no se encuentran en la zona de Pinehurst)
- Fortalecer los patrones de colocación

ZONAS DE ASISTENCIA DE PARK CIRCLE PROPUESTAS:

OESTE DE PARKSIDE DR., NORTE DE E. MONTAGUE AVE., ESTE DE E. DOLPHIN Y LACKAWANNA

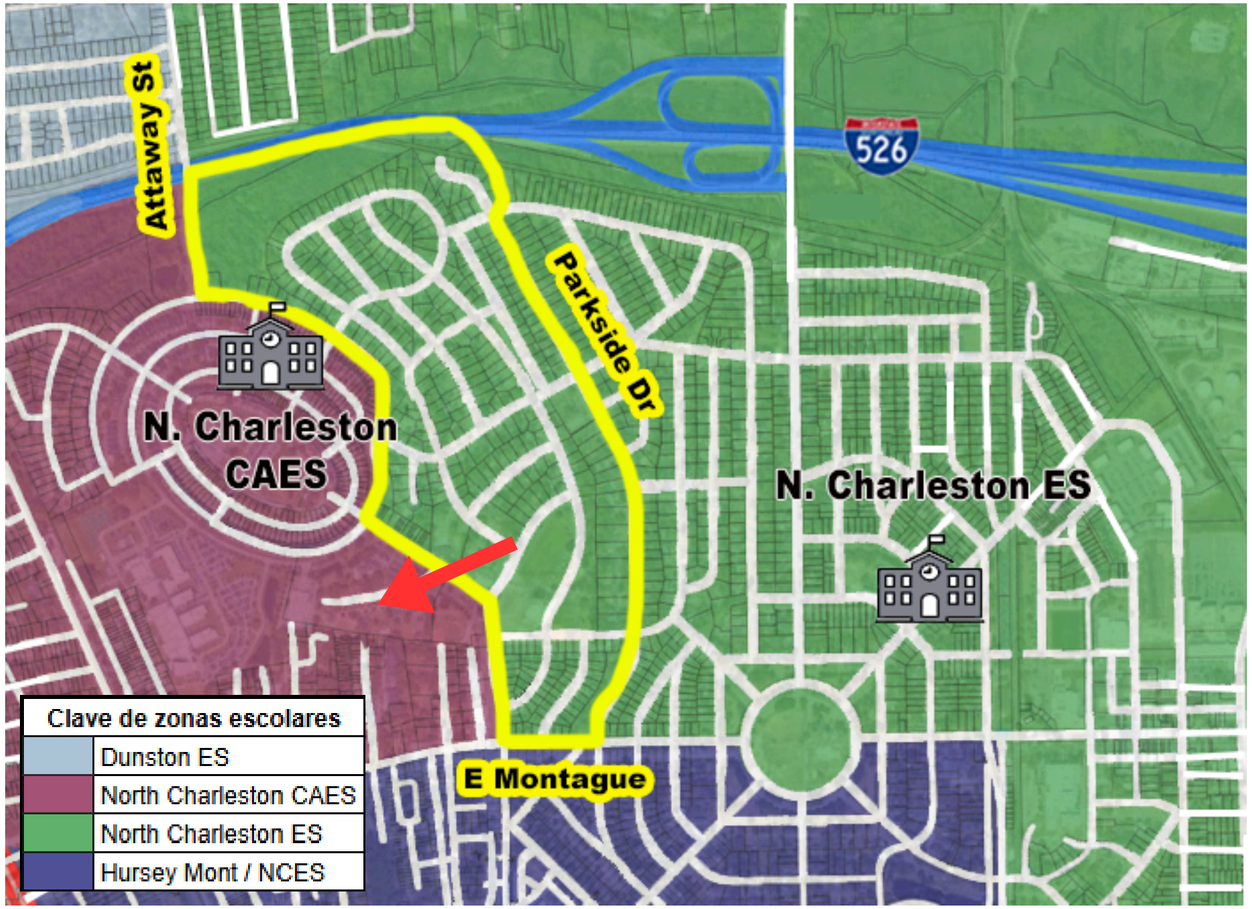

Escuela de asistencia	Cant.
Buist Acad.	3
Charleston Development Acad.	2
East Cooper Montessori	2
James B. Edwards ES	1
James Simons Montessori	1
Malcolm C. Hursey Montessori	14
Memminger ES	2
North Charleston CAES	1
North Charleston ES	5
Orange Grove Charter	2
Total	33

Grado	Cant.
K	6
1	10
2	6
3	4
4	4
5	3
Total	33

Etnia	Cant.
A	0
B	6
H	2
I	0
M	2
W	23
Total	33

ZONAS DE ASISTENCIA DE PARK CIRCLE PROPUESTAS:

SUR DE E. MONTAGUE AVE., OESTE DE BROOKSIDE Y HOLMES, NORTE DE DURANT Y GOER

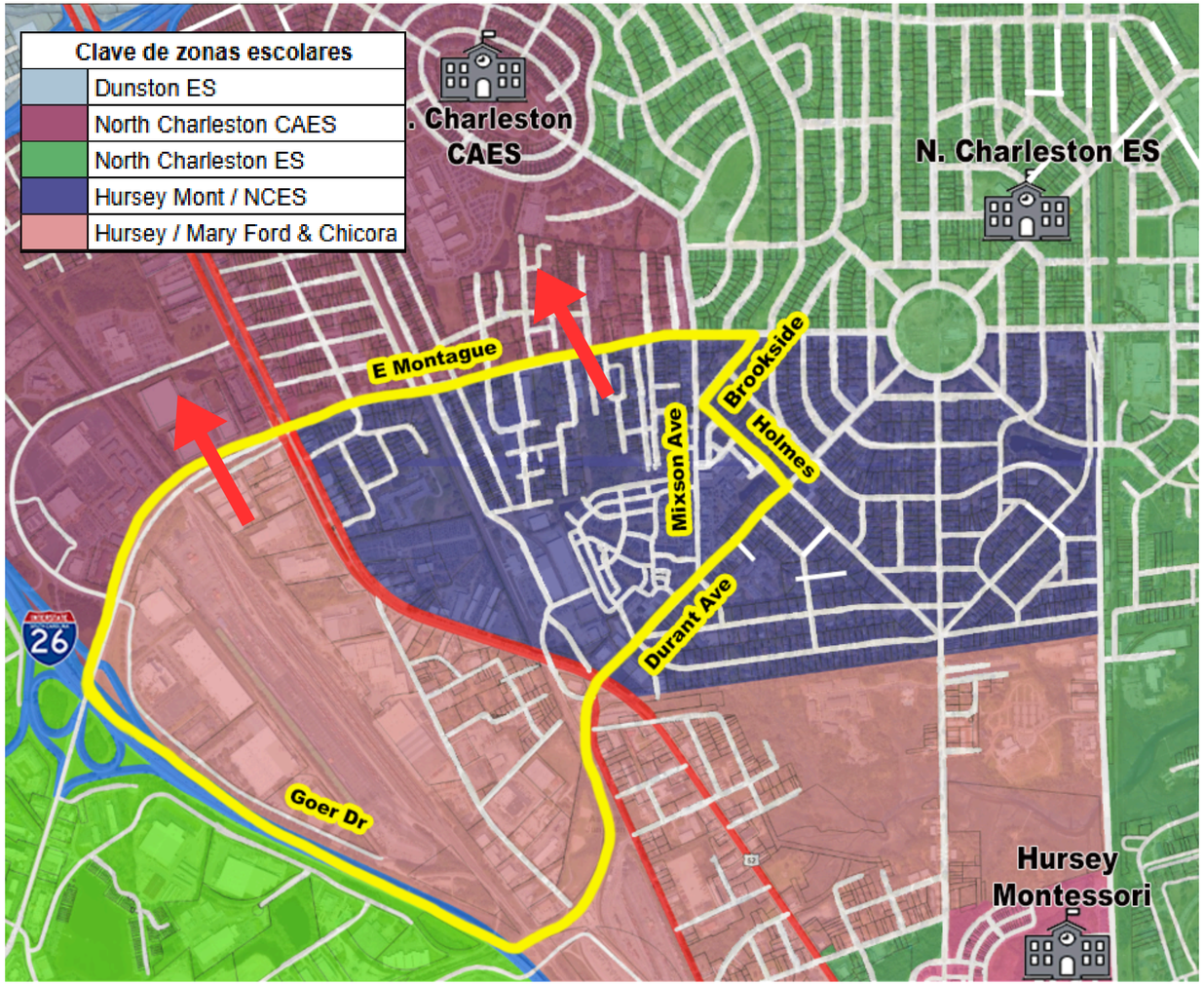

Escuela de asistencia	Cant.
Charleston Progressive Acad.	4
Hunley Park ES	1
Malcolm Hursey Montessori	24
Memminger ES	1
North Charleston CAES	3
North Charleston ES	9
Total	42

Grado	Cant.
K	11
1	6
2	9
3	4
4	10
5	2
Total	42

Etnia	Cant.
A	0
B	16
H	5
I	0
M	5
W	16
Total	42

ZONAS DE ASISTENCIA DE PARK CIRCLE PROPUESTAS:

SUR DE BEXLEY ST., NORTE DE MCMILLAN AVE., ESTE DE SPRUILL AVE. Y RIVERS AVE., Y UN ÁREA PEQUEÑA AL ESTE DE RIVERS AVE. Y SUR DE HELM AVE.

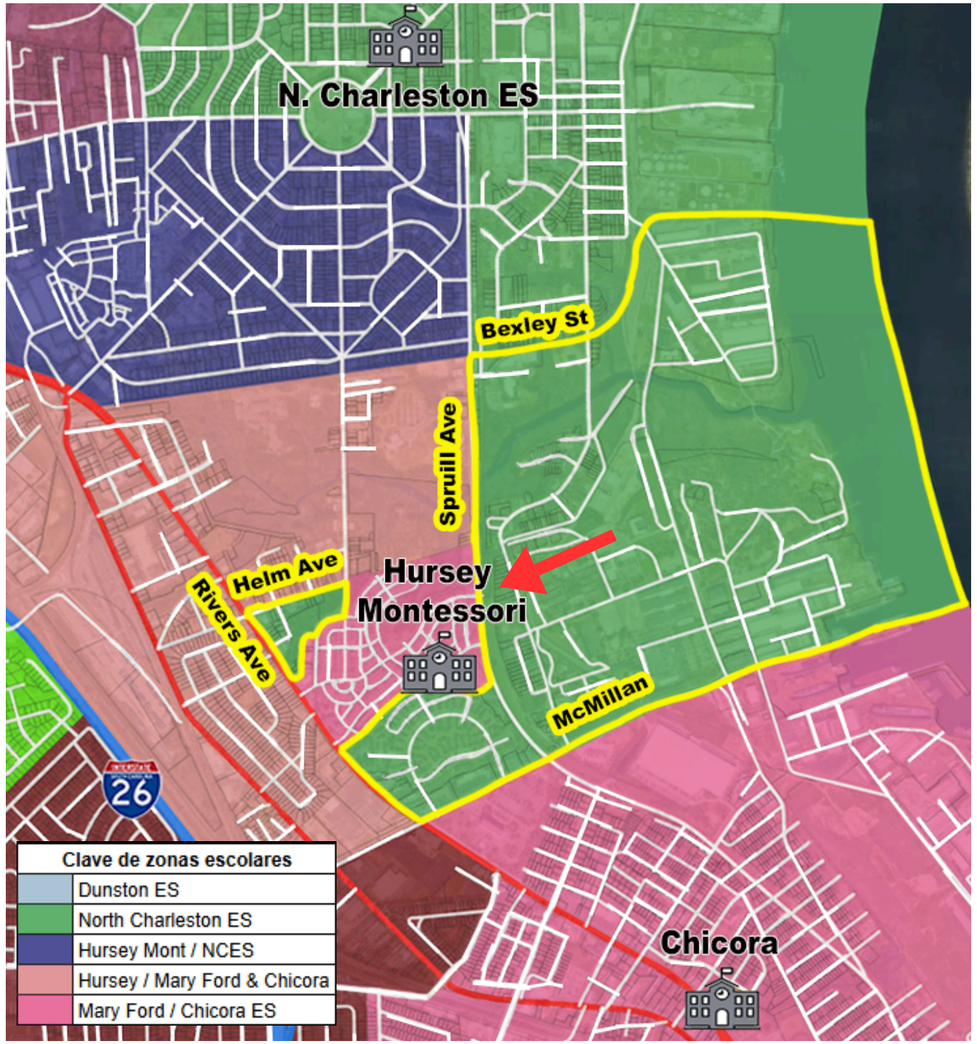

Escuelas de asistencia	Cant.
Buist Acad.	1
Charleston Development	2
Charleston Progressive Acad.	1
Chicora ES	2
East Cooper Montessori	1
Lambs ES	2
Hunley Park ES	1
Malcolm C. Hursey Montessori	10
Meeting Street @ Burns	1
Midland Park PS	1
Mt. Pleasant Acad.	1
North Charleston CAES	1
North Charleston ES	75
Total	99

Grado	Cant.
K	11
1	6
2	9
3	4
4	10
5	2
Total	42

Etnia	Cant.
A	0
B	16
H	5
I	0
M	5
W	16
Total	42

ZONAS DE ASISTENCIA DE PARK CIRCLE PROPUESTAS:

ANTES

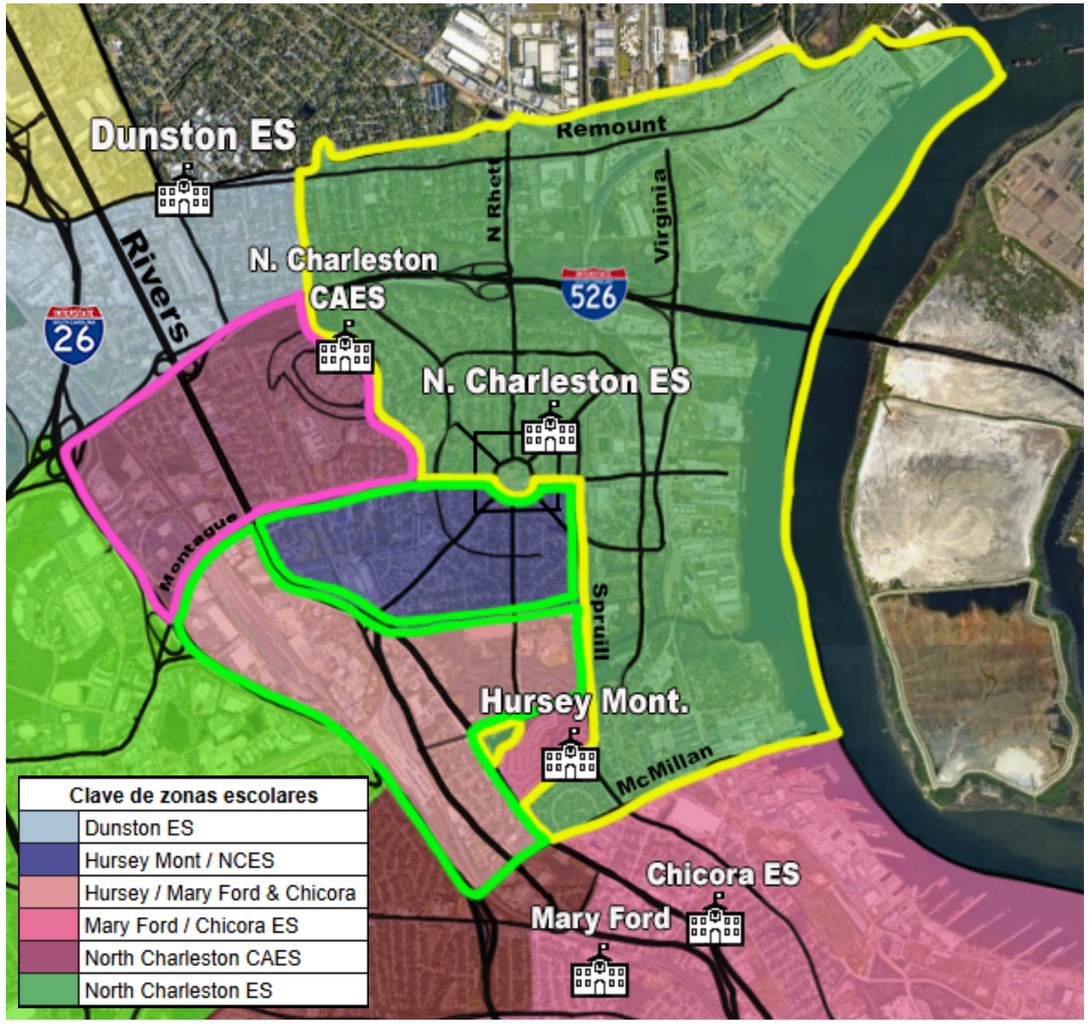

DESPUÉS

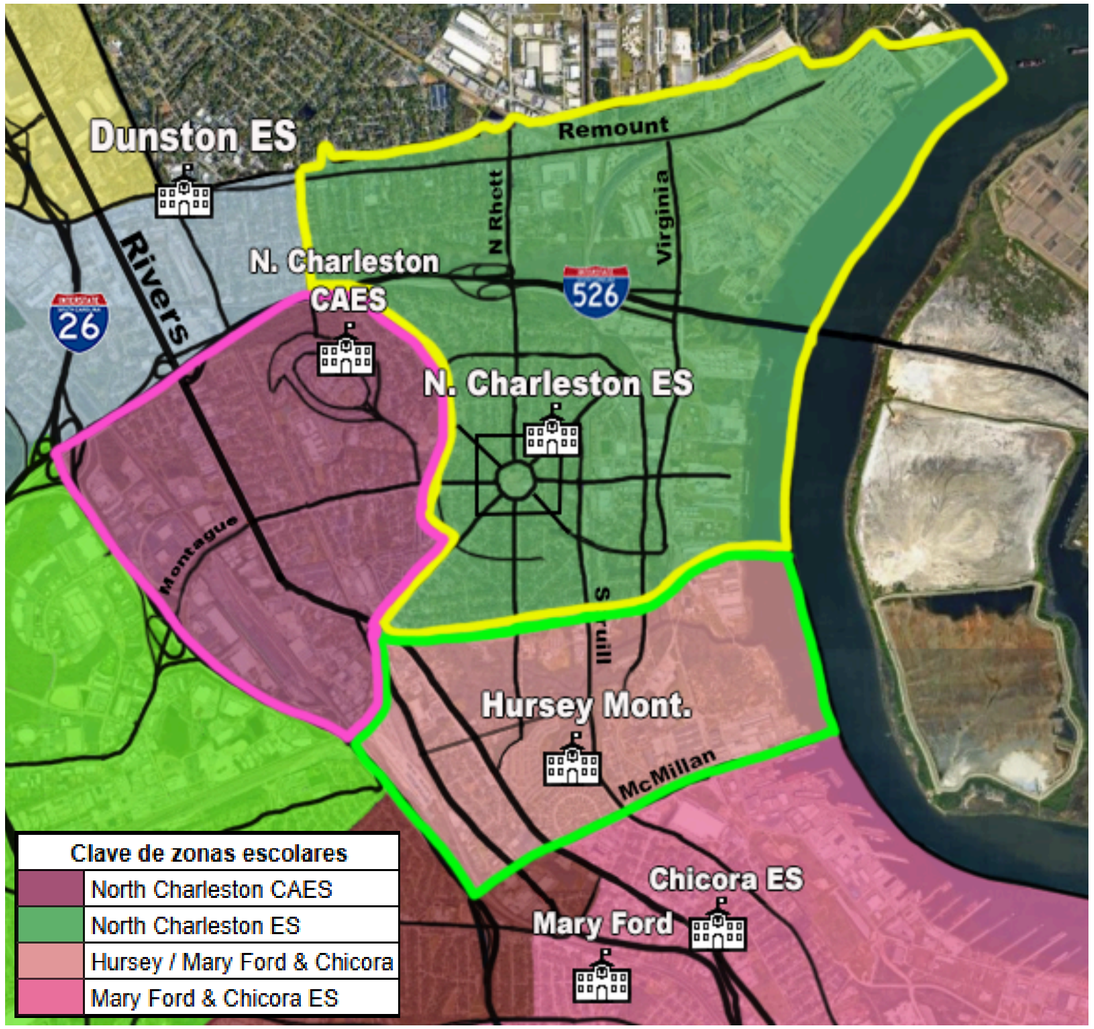

ZONAS DE ASISTENCIA DE PARK CIRCLE PROPUESTAS: IMPACTOS

Impacto proyectado en North Charleston ES:

- La reducción de alrededor de 80 alumnos zonificados y 30 alumnos fuera de la zona crea espacio para las clases de aprendizaje temprano
- Los futuros alumnos de 5.° grado pueden elegir quedar exento

Impacto proyectado en North Charleston Creative Arts ES:

- Aumento de 14 alumnos para el año escolar 2027 - 2028
- Con tiempo, la posibilidad de aumentar 30 o más alumnos zonificados
- Mejor posibilidad de caminar para los alumnos

Impacto proyectado en Hursey Montessori:

- Posibilidad para aumentar de hasta 80 alumnos al principio
- Mejor posibilidad de caminar para los alumnos
- Líneas de asistencia simplificadas Montessori, zona de geografía más pequeña, pero más poblada
- Habilidad para manejar la aceptación de Choice para equilibrar los cambios de inscripción
- Plan propuesto para que los alumnos actuales de Hursey queden exentos hasta el final de su tiempo en Hursey (5.° o 8.° grado)

Impacto proyectado en Mary Ford (EHS - K) y Chicora ES (1.er - 5.°):

- Posibilidad para aumentar de hasta 80 alumnos al principio entre ambas escuelas
- Utilizar de forma eficiente el espacio del edificio y ampliar la zona y el número potencial de alumnos

QUESTIONS/PREGUNTAS