MIT MIDDLE SCHOOL FOR INTERNATIONAL STUDIES & TECHNOLOGY

A VAUGHN NEXT CENTURY LEARNING CENTER CHARTER SCHOOL

Orientation/orientacion 2026-2027

Save the Date

@4:00pm in MPR
6th gr-July 28

@4:00pm in MPR
7th gr- July 29

@5:00pm in MPR
8th gr- July 29

ADMINISTRATION TEAM/EQUIPO ADMINISTRATIVO

Sandra Bernal

MIT Director

Raquel Valadez

Curriculum Coordinator

SUPPORT STAFF - PERSONAL DE APOYO

Kishauna LaMotte
Lead Teacher, Instructional Coach/
Maestra Principal

Sara Santa Cruz
Lead Teacher, Instructional Coach/
Maestra Principal

Annette Montanaro
Dean of School Culture/
Decana de Cultura escolar

Michelle Anaya
Restorative Justice Coordinator/
Coordinadora de Justicia Restaurativa

SUPPORT STAFF-PERSONAL DE APOYO

Daniela Romero
Counselor

Diana Velasquez
Counselor

Ash Perez
Counselor

Jacqueline Galvez
MSW-Master of Social Work

MIT Office Staff/PERSONAL DE LA OFICINA

Office Hours/horario de la oficina: Mon- Fri 7:30am -4:00pm

Phone/telefono (818) 896-7461 **option 4**

Jannet Palacios

MIT Office Manager

Connie Arreguin

Office Assistant

Raquel Velarde

Office Assistant

Mayra Espinoza

Office Assistant

Middle School for International Studies and Technology at Vaughn

M.I.T. @ Vaughn

Escuela intermedia para estudios internacionales y tecnología en Vaughn

- California Common Core State Standards/*Estándares estatales básicos comunes de California*
- Global Awareness /*Conciencia global*
- Chromebook access daily/*acceso diario a computadoras*
- Student email accounts/*alumnos con correo electronico escolar*
- Technology enriched classes/*classes enriquecidas con tecnologia*
- Access to online gradebooks/*acceso a libros de calificaciones en línea*
- Core classes (Math, English, Science, History) Clases básicas (matemáticas, inglés, ciencias, historia)
- Flex- Intervention/Enrichment

STUDENT SCHEDULE/ CLASES DE ALUMNO

- 4 core (Eng, math, sci, hist)
- 1 elective (PE, Music, Art, ELD)
- FLEX BLOCK
  - Enrichment (6th grade)
    - Robotics
    - Resource Lab
    - Art
    - Guitar
    - Leadership

OR

  - Intervention
    - iReady in reading and math

- 4 clases (ingles, matematicas, historia, sciencia)
- 1 optativa (PE. Arte, Música, ELD)
- BLOQUE FLEX
  - Enriquecimiento (6to grado)
    - Robótica
    - Laboratorio de recurso
    - Arte
    - Guitarra
    - Liderazgo

o

  - Intervención
    - iReady en lectura y matemáticas

Flex intervention/Enrichment Class

Clase de intervención/enriquecimiento de flex

iReady- *English Language Arts & Math Intervention and Enrichment Support*

- i-Ready is an online program that helps determine your student's needs, and personalize their learning throughout the school year.
- *weekly , plus at home support*

iReady-Apoyo de intervención y enriquecimiento de literatura y matemáticas

- i-Ready es un programa en línea que ayuda a determinar las necesidades de su estudiante y personalizar su aprendizaje durante el año escolar.
- semanalmente, más el apoyo en el hogar

Advisory Class-Clase de Asesoría

Vaughn offers:

- **Social-emotional support**/apoyo socio emocional
- **Social-Emotional Curriculum**/Plan de estudios socioemocional

Purpose: Advisory teacher will teach lessons to guide students in social and emotional skills.

Propósito: El maestro asesor enseñará lecciones para guiar a los estudiantes en habilidades sociales y emocionales.

Skills: body movement, meditation, breathing, team building, self reflection

Habilidades: movimiento corporal, meditación, respiración, trabajo en equipo, autorreflexión

NOT JUST
BETTER STUDENTS
BETTER PEOPLE.

PE Uniforms can be purchased at:
Los uniformes de educación física se pueden comprar en:

Sigfred's Official School Uniforms
11238 Laurel Canyon Blvd.
San Fernando, CA. (818) 416-2587

Cost:
T-shirt- $8.00
Shorts- $12.00

Any concerns regarding uniforms contact PE Teacher or Administration

P.E. UNIFORM/UNIFORME DE EDUCACIÓN FÍSICA

Dressing for PE is required and part of students' grade in class: No alternative clothing is allowed.

To be successful in physical fitness, students will need to dress into the official MIT PE uniform daily for PE class. They will be expected to change back into their regular school uniform at the end of the class. Student names will be written on uniform by teacher.

The MIT PE Uniform consists of:

- An official gray t-shirt with MIT PE logo, Shirts must be of average size not too small or oversized/baggy. Shirts should not show skin when arms are raised over head.
- An official Burgundy MIT PE Short with MIT PE logo. Shorts must be of average size (not too small or oversized/baggy). Shorts should stay up fully at the waist without additional support.
- Running/athletic shoes that fully cover the foot without holes/openings. Shoes need to be tied correctly for athletics.

El vestuario para educación física es obligatorio y parte de la calificación de los estudiantes en clase: No se permite ropa alternativa.

Para tener éxito en la educación física, los estudiantes deberán vestirse con el uniforme oficial de educación física del MIT diariamente para la clase de educación física. Se espera que se cambien de nuevo a su uniforme escolar regular al final de la clase de educación física. Los nombres de los estudiantes serán escritos en el uniforme por el profesor.

El uniforme de Educación Física del MIT consiste en:

- Una camiseta gris oficial con el logo de MIT PE, las camisetas deben ser de tamaño promedio, no muy pequeñas ni sobredimensionadas/holgadas. La camiseta no debe mostrar piel cuando los brazos se levantan por encima de la cabeza.
- Un pantalón corto oficial de color burdeos de MIT PE con el logo de MIT PE. Los pantalones cortos deben ser de tamaño promedio (no demasiado pequeños ni sobredimensionados/holgados). Los pantalones cortos deben mantenerse puestos en la cintura sin soporte adicional.
- Zapatillas deportivas que cubren completamente el pie sin agujeros/aberturas. Las zapatillas deben estar bien atadas para la práctica de atletismo.

Bell Schedule/ Horario escolar

- Breaks- Nutrition/Lunch- *recreo y almuerzo*

Daily/diariamente:

- ***Gate opens @ 7am w/ supervision. Student receives breakfast at the entrance.***
- ***Cancel se abre a las 7am con supervisión. Se le dará desayuno al entrar.***

School starts @ 8:00am/ clases comienzan a las 8:00am

A student walking in at 7:57am is considered late, since there is not sufficient time to transition to get breakfast and report to class prior to 8:00am.

Un estudiante que llega a las 7:57a.m. se considera tarde, ya que no hay tiempo suficiente para hacer la transición para desayunar y presentarse a clase antes de las 8:00a.m.

Dismissal at 3pm (Tuesday 12:30pm)/ salida a las 3pm (martes a las 12:30pm)

Tardies that are truancies/Tardanzas que son ausencias injustificadas

- Morning arrivals past 30 minutes **<u>require</u> a parent to walk in** a student to office

Las llegadas en la mañana después de los 30 minutos **requieren que un padre acompañe a un estudiante a la oficina**

*****Administration will request a meeting with family to remedy concern. It may require to support child with a parent shadow***
La administración solicitará una reunión con la familia para remediar la inquietud. Puede requerir apoyar al niño con una sombra de los padres

- Interventions will take place to support student (including staff and parent)

Se llevarán a cabo intervenciones para apoyar al estudiante (incluido el personal y los padres)

  - Student will complete a Reflection Assignment after school/ El estudiante completará una tarea de reflexión después de la escuela
  - Student will reflect during lunch time/El estudiante reflexionará durante la hora del almuerzo

13330 Vaughn St
13330 Vaughn St, San ...
34.28°N, 118.42°W
STUDENT
DROP-OFF
2D

Morning Drop Off- Valet/
Entrega matutina - Servicio de valet

- Para alumnos que vendrán a la escuela por medio vehicular, tendrán que acceder al sistema de valet.
  - **Los padres deben:**
    - viajar **sur** sobre la calle De Garmo, a una velocidad máxima de 10 mph
    - Seguir la ruta de conos y hacer una parada completa al final
  - **Los alumnos**
    - deben estar listos para bajar
    - Deben de viajar por el lado derecho para bajar rapido
    - Deben hacer viaje compartido cuando sea posible
  - Los padres/alumnos deben usar la esquina de Eustace y De Garmo para cruzar la calle
  - Los padres **NO** deben estacionarse doble impidiendo el tráfico o acceso a casas

Cualquier padre que sea observado violando las direcciones será solicitado para una junta con la administración

Morning Drop Off- Valet/
Entrega matutina - Servicio de valet

- For students who will be dropped off via vehicle, they will be required to do so via the morning valet drop off.
- **Parents are to:**
  - Drive south on De Garmo Street, at a maximum of 10 mph
  - Follow the path of cones & come to a complete stop at the end
- **Students:**
  - Should be ready to exit
  - Be seated on the right passenger side to exit quickly
  - Should carpool whenever possible
- Parents/Students should be using corner of Eustace and De Garmo for crossing students, **NOT** the middle of the street
- Parents are **NOT** to double park blocking traffic/homes

Any parent observed not following directions, will be asked to meet with administration

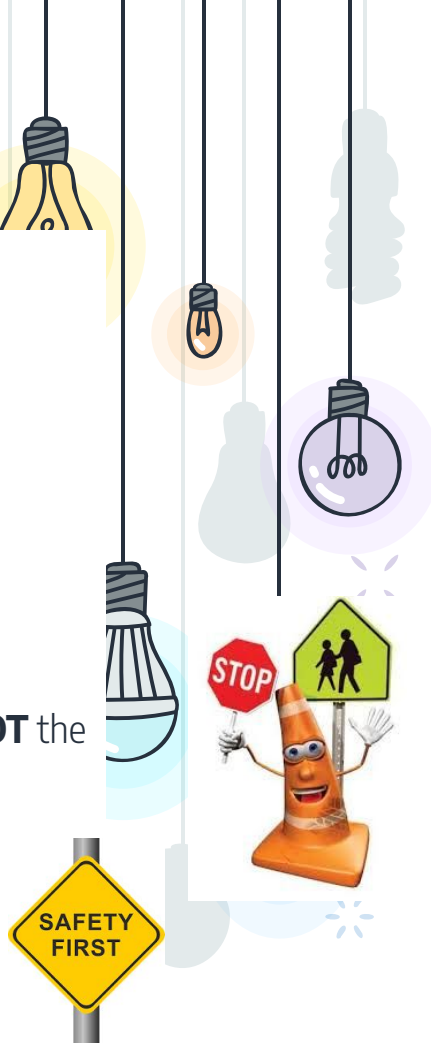

Teacher Directory/directorio de maestros

- https://mit.myvaughncharter.com/

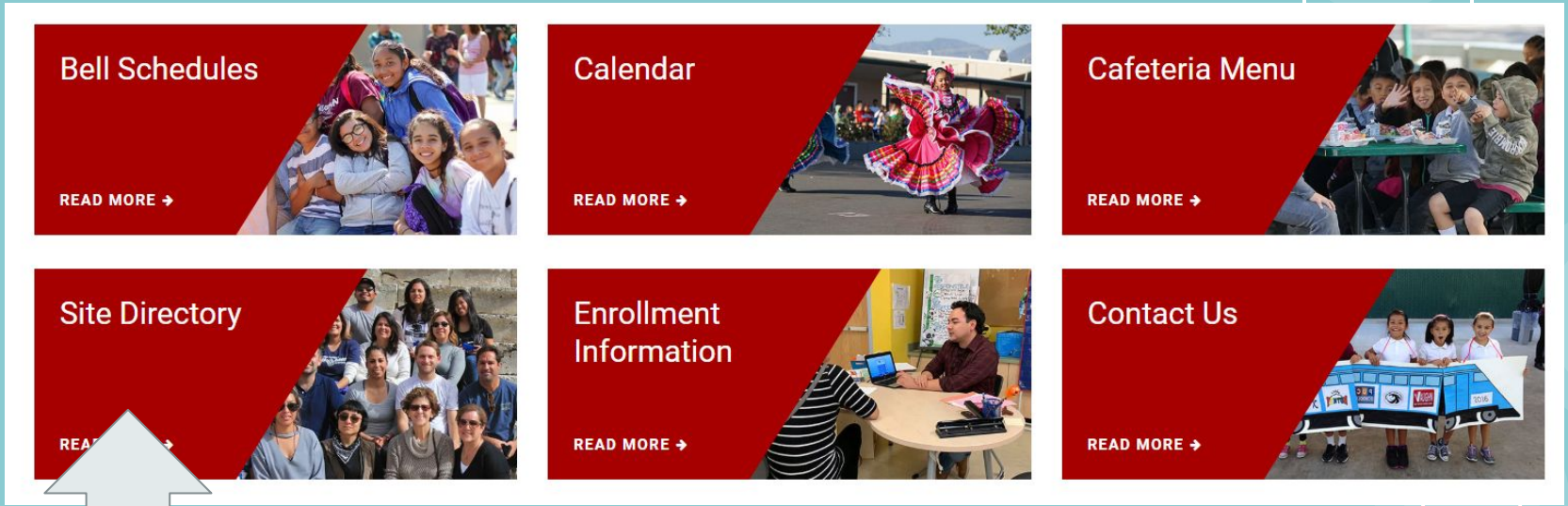

Communication/comunicacion

- **Student Planners/** *agenda de tarea- New planner on Aug. 1/Nuevo planificador el 1 de agosto.*
- **Website**: www.myvaughncharter.com
- **Parentsquare**
- **Parent link** for individualized teacher phone calls / *llamadas a casa por maestros*
- **Teacher Emails/** *correo electrónico de maestros*
- **Coffee with Leadership/** *cafe con liderazgo*
- **Parent School Committee Participation /** *participación de padres en los comités escolares*
- ***Director can be reached in person, email, phone call/****Se puede contactar al director en pers*
  electrónico, llamada telefónica

Staff can be reached by planner, email, Parentsquare or phone office/
Se puede comunicar con el personal escolar por la agenda de tarea, correo electrónico, Parentsquare o por una llamada a la oficina

Parent Square App

System for Vaughn wide communication
Sistema de comunicación para toda la escuela Vaughn

Overview Videos:

ParentSquare English Overview Video

ParentSquare Spanish Overview Video

ParentSquare App Video: ***Video de aplicación***

ParentSquare English App Video

ParentSquare Spanish App Video

ParentSquare

Download on the App Store

GET IT ON Google Play

REWARDS AND CELEBRATIONS/RECOMPENSAS Y CELEBRACIONES

- Celebrations at end of grading periods/ celebraciones al término de calificaciones
- Festivals/ festivales
- Department Awards/ premios por departamento
- Field trips/ excursiones escolares
- Honor Roll Recognition /reconocimiento de cuadro de honor
- Classroom Rewards/recompensas en el salon
- Positive Phone Calls/notes home/ Llamadas telefónicas positivas/notas a casa
- Student of the week/ Alumno de la semana
- Student of the month/ Alumno del mes

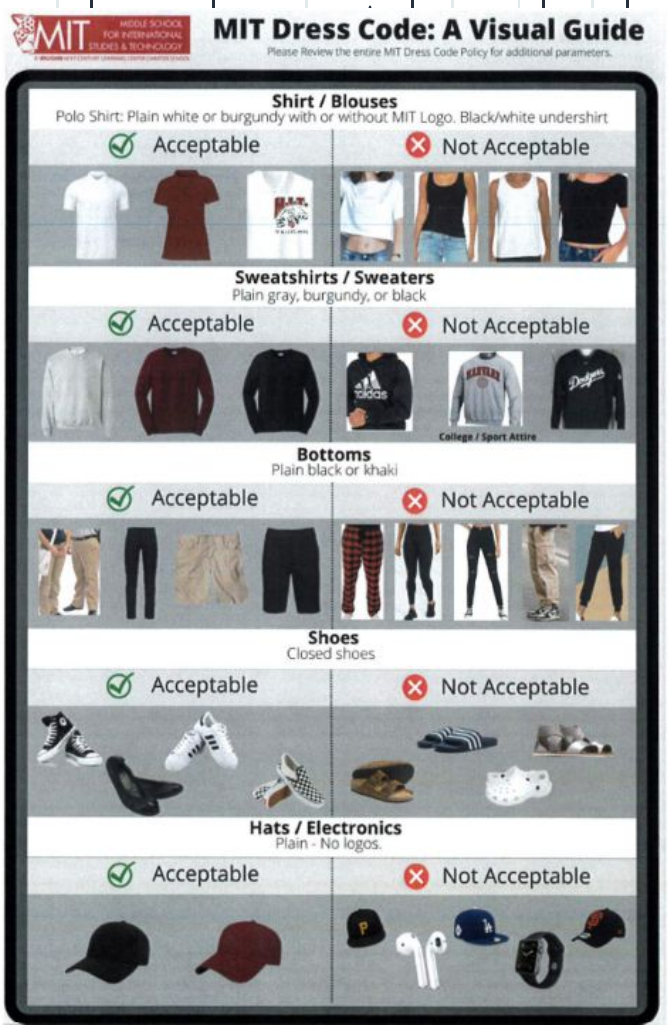
MIT
MIDDLE SCHOOL FOR INTERNATIONAL STUDIES & TECHNOLOGY
MIT Dress Code: A Visual Guide
Please Review the entire MIT Dress Code Policy for additional parameters.
Shirt / Blouses
Polo Shirt: Plain white or burgundy with or without MIT Logo. Black/white undershirt
Acceptable
Not Acceptable
Sweatshirts / Sweaters
Plain gray, burgundy, or black
Acceptable
Not Acceptable
College / Sport Attire
Bottoms
Plain black or khaki
Acceptable
Not Acceptable
Shoes
Closed shoes
Acceptable
Not Acceptable
Hats / Electronics
Plain - No logos.
Acceptable
Not Acceptable

UNIFORM/UNIFORME

Top: ***MIT logo recommended***

Camisa-se recomienda el logotipo del MIT

POLO

White or Burgundy

camisa polo blanca o guindo

Undershirts- white or black

Camisetas interiores- blancas o negras

Sweaters-

PLAIN gray or burgundy or black

Suéteres-

LISO gris o guindo o negro

Bottom:

Pantalones

- Black/negro
- Khaki

Baseball caps

- No Logos, outside only

Gorras de béisbol

Sin logotipos,

uso afuera solamente

Uniform checks will happen every morning. A phone call home and consequences will be followed if your student is out of uniform compliance Los revisos de uniforme se realizarán todas las mañanas. Se seguirá una llamada telefónica a casa y se seguirán las consecuencias si su estudiante no cumple con el uniforme.

UNIFORM/UNIFORME

NOT ALLOWED! NO SE PERMITE!

slippers/crocs
zapatillas/crocs

Pajamas
ropa de dormir

hats/beanies
sombreros/gorras

Cargo
pants/shorts
Pantalones
cargo/
Chores cargo

Ripped
pants
Pantalones
rasgados

leggings/spandex
pantalones ajustados

Sweat
pants
pantalones
de sudor

No Logos

Meal Program/programa de comida

ALL students receive

FREE

Breakfast and Lunch!

Breakfast Time-7:00am until 7:58 am

Todos los alumnos comen desayuno y almuerzo

GRATIS!

Desayuno-7:00am hasta 7:58 am

*Report any student allergies to the school office

*Reporte cualquier alergia de los estudiantes a la oficina de la escuela

School menus are available on our website

Los menús escolares están disponibles en nuestro sitio web

Food Service Interim Director/*directora provisional de servicio de comida* -

Lynda Rocha (818) 314-0632

Children and Youth Behavioral Health Initiative (CYBHI)

Vaughn is participating in the California Children and Youth Behavioral Health Initiative (CYBHI) Fee Schedule Program to help sustain and grow our school-based mental health services.

In recent years, Vaughn has expanded mental health support for students and families—especially after COVID—with temporary funding that has now ended. To keep these services going, we're joining this state program, which allows us to bill insurance for approved services with your permission.

- *What this means:* We'll ask for your student's health insurance information and consent to bill insurance.
- *No cost to you:* Services are always free and do not affect your benefits.
- *Access for all:* Students will still receive services, even without shared insurance info.
- *Your privacy matters:* All information is secure and confidential.

Thank you for partnering with us to support your child's well-being!

For more information, visit our school website and select the *Initiatives* tab.

For any questions, you can contact our Director of Mental Health, Hazel Tercero at htercero@myvaughncharter.com

Iniciativa de Salud Mental para Niños y Jóvenes (CYBHI)

Vaughn está participando en el Programa de Tarifas del Iniciativa de Salud Mental para Niños y Jóvenes de California (CYBHI, por sus siglas en inglés) para ayudar a mantener y ampliar nuestros servicios de salud mental en las escuelas.

En los últimos años, Vaughn ha ampliado el apoyo de salud mental para estudiantes y familias—especialmente después del COVID—gracias a fondos temporales que ya han finalizado. Para poder continuar ofreciendo estos servicios, nos hemos unido a este programa estatal, que nos permite facturar al seguro médico por servicios aprobados, pero solo con su permiso.

- *¿Qué significa esto?:* Le pediremos la información del seguro médico de su estudiante y su consentimiento para facturar al seguro.
- *Sin costo para usted:* Los servicios siempre son gratuitos y no afectan sus beneficios.
- *Acceso para todos:* Los estudiantes seguirán recibiendo servicios, aunque no se comparta la información del seguro.
- *Su privacidad es importante:* Toda la información se mantiene segura y confidencial.

¡Gracias por colaborar con nosotros para apoyar el bienestar de su hijo(a)!

Para obtener más información, visite el sitio web de nuestra escuela y seleccione la pestaña "Iniciativas".

Si tiene preguntas, puede comunicarse con nuestra Directora de Salud Mental, Hazel Tercero, al htercero@myvaughncharter.com

Chromebooks/computadoras

- School property/propiedad privada
- GoGuardian- all chromebooks are part of a safety program;when online the school receives alerts to concerns/todos los chromebooks son parte de un programa de seguridad; cuando está en línea, la escuela recibe alertas sobre inquietudes
- ***Family is financially responsible for damages/La familia es responsable del costo de los daños.***
  - **Stickers and permanent writing are not allowed/**
  - **No se permiten pegatinas ni escritura permanente.**

MIT Cell Phone Policy/Poliza de celulares

Cell phone FREE Campus

- Cell phones must be kept off and out of sight in pouches
- Parent awareness and support confirmed in Compact
- Confiscated phones MUST be picked up by parent/guardian from office
- YONDR Parent Presentation to take place first week of school

Escuela sin uso de teléfonos móviles

- Los teléfonos celulares deben mantenerse apagados y fuera de la vista en bolsas
- Conciencia y apoyo de los padres confirmados en el registro del Compacto
- Los teléfonos confiscados DEBEN ser recogidos por el padre/tutor en la oficina
- La presentación para padres del programa YONDR tendrá lugar al comienzo del año escolar

***$30 replacement fee**

tarifa de reemplazo $30

MIT's Daily Process with YONDR pouches

As students <u>Arrive to School,</u> they will:

1. Turn their phone off.
2. Place their phone inside their pouch.
3. Store their pouch in their backpack for the day.

As students <u>Exit School,</u> they will:

1. Unlock their Pouch as they exit campus and remove their phone.
2. Students must bring their Pouch to school with them **everyday.**
3. In a schoolwide emergency, school phone calls will take place

YONDR pouch is school property
**Damages will incur a replacement fee.*

Estuches YONDR son propiedad de la escuela
**daños tendrán un cobro de reemplazo.*

POUCH
As a student enters school, they place their phone in their assigned Yondr pouch.

SECURE
The pouch is closed and secured. Each student keeps their pouch throughout the day.

EXIT
When leaving school, the student taps their pouch to an unlocking base to release their phone.

Proceso Diario de MIT

Cuando los estudiantes Lleguen a la Escuela, ellos:

1. Apagan su teléfono.
2. Colocarán su teléfono dentro de su estuche YONDR.
3. Guardarán su estuche en su mochila para el día.

Cuando los estudiantes Salgan de la Escuela, ellos:

1. Abrirán su estuche al salir de la escuela y retirarán su teléfono.
2. Los estudiantes deben traer su estuche a la escuela a **diario.**
3. Las llamadas telefónicas escolares se llevarán a cabo en una situación de emergencia.

POUCH
As a student enters school, they place their phone in their assigned Yondr pouch.

SECURE
The pouch is closed and secured. Each student keeps their pouch throughout the day.

EXIT
When leaving school, the student taps their pouch to an unlocking base to release their phone.

Cell phone consequences/consecuencias de celular

Infraction consequences/Consecuencias de la infracción:

- 1st violation- phone confiscated, and parent picks up the phone in the office

Primera infracción: se confisca el teléfono y el padre recoge el teléfono en la oficina.

- 2nd violation- phone confiscated, parent picks up the phone in the office, with a parent conference

2da infracción: teléfono confiscado, los padres recogen el teléfono en la oficina, con una reunión con los padres

- 3+ violations- cell phone confiscated and held in the office for parent pick up until the end of the week.

3+ infracciones- teléfono celular confiscado y retenido en la oficina para que los padres lo recojan hasta el final de la semana.

**Failure to comply with cell phone policy may result in student's loss of carrying a cell phone on campus.

**El incumplimiento de la política de teléfonos celulares puede resultar en la pérdida del estudiante de llevar un teléfono celular en el campus.

Chromebooks/computadoras

Checkpoints throughout the year to ensure longevity on items

Throughout the year, we will check during the following:

- Conferences
- Random checks in classes
- Replacement fees will be enforced

Your help is appreciated!

Puntos de control durante todo el año para garantizar la longevidad de los artículos.

A lo largo del año, comprobaremos lo siguiente:

- Conferencias
- Revisos espontaneos en clase
- Se aplicarán tarifas de reemplazo

Les apreciamos su apoyo!

Technology/Tecnologia

- Students will need to bring a CHARGED chromebook daily

Los estudiantes deberán traer su Chromebook CARGADO diariamente

- Tech support will be available onsite from 8:00-9:00am daily

Apoyo de tecnología es disponible diariamente de 8:00-9:00am

- New to Vaughn- once registration is complete- pick up new chromebook in JAG Den 8:00-9:00

Nuevo a Vaughn: una vez que se complete el registro, recoja un nuevo Chromebook en JAG Den 8:00-9:00

Family & Community Center
11201 Herrick Ave
7:30am-4:00pm

****

Personal computers will not be permitted

Computadoras personales no serán permitidas

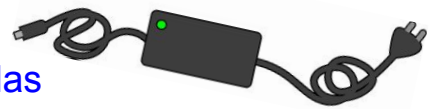

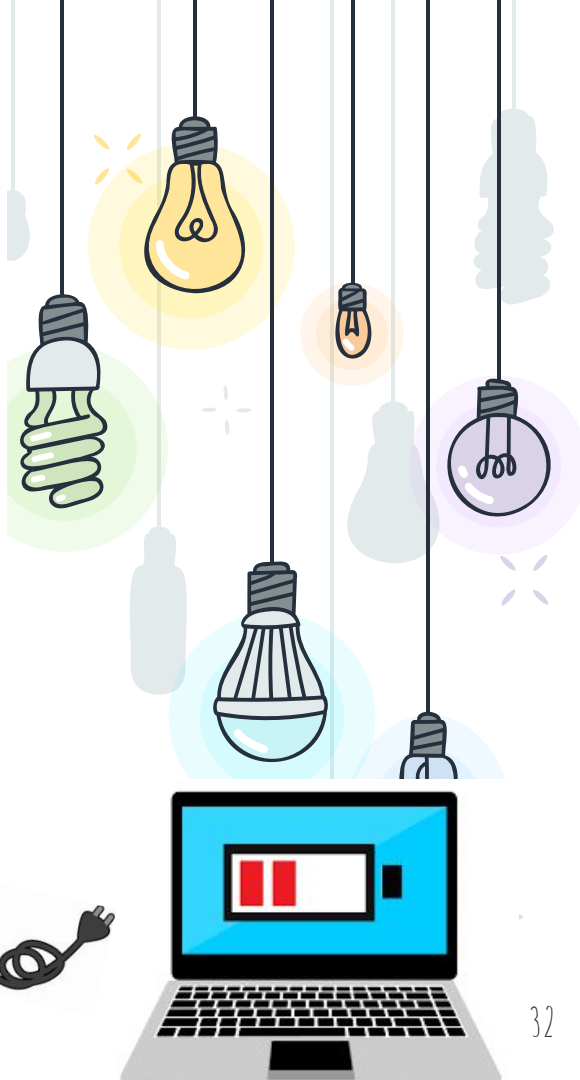

Planners- cuadernos de tarea

All students will receive a FREE planner

Todos los alumnos recibirán una agenda gratis

Planners are an organization tool

Las agendas son una herramienta de organización

Planners are required daily

Las agendas son necesarias diariamente

Parents are expected to sign the planner weekly

Los padres deben firmar la agenda semanalmente

Teachers will communicate student behavior via stamps in planner to parents

Los maestros les comunicaran el comportamiento de los alumnos en la agenda

EduCare- After school/Despues de escuela

*Our goal is to get every MIT student to fill out a registration form even if they are not planning on staying in the after school program!/ ¡Nuestro objetivo es que todos los estudiantes de MIT completen un formulario de inscripción, incluso si no planean permanecer en el programa después de escuela!

What our program offers/ Que ofrece nuestro programa:

- Homework Assistance/ Asistencia con la tarea
- Enrichment/ Enriquecimiento
- Sports/ Deportes

Our official Fall start date is August 4th

Nuestra fecha oficial de inicio de otoño es el 4 de agosto

- Before School Program/Programa antes de escuela 6:30am - 7:55am
- After-School Program/Programa despues de escuela 3:00 p.m. to 6:00 p.m

For any questions please contact:

Melizza Corral / Izabella Hernandez
Senior Site Coordinator / Associate Site Coordinator

Email: mit@educarefoundation.com

Phone: (747)370-5533

EduCare- After school/Despues de escuela

EduCare - Staff

Melizza Corral
Sr. Site Coordinator

Eric Rocha
Frontline Staff/Basketball Coach

Luis Lima
Frontline Staff/ Soccer Coach

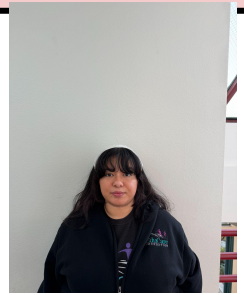

Jaylin Gonzalez
Frontline Staff/Arts & Crafts Coach

Suzette Lima
Frontline Staff

Alexis Vazquez
Frontline Staff/Volleyball Coach

Aldahir Rua
Frontline Staff/ Soccer Coach

Izabella Hernandez
Assoc. Site Coordinator

Kimberly Sermino
Asst. Site Coordinator

Jenrry Gonzalez
Frontline Staff/ E-Gaming Coach

Alexandria Llamas
Frontline Staff/ Tutoring Coach

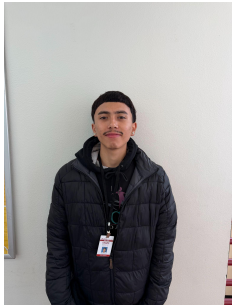

Christopher Sagala
Frontline Staff/E-Gaming Coach

Silvia Bautista
Frontline Staff/Mariachi Coach

Emely Torres
Frontline Staff/Tutoring Coach

Parent engagement /Compromiso de los padres

25 hours TOTAL per family
horas TOTAL por familia

When parents are involved in their child's education, students earn higher grades, attend school regularly, demonstrate more positive attitudes and behaviors, graduate from high school and are more likely to go onto college.
****
Cuando los padres participan en la educación de sus hijos, los estudiantes obtienen calificaciones más altas, asisten a la escuela con regularidad, demuestran actitudes y comportamientos más positivos, se gradúan de la escuela secundaria y es más probable que vayan a la universidad.

Parent engagement /Compromiso de los padres

VAUGHN NEXT CENTURY LEARNING CENTER

Family/ School Engagement Hours

Vaughn Next Century Learning Center believes that Family Engagement is a critical component of student achievement. Active and consistent Family Engagement generally leads to higher levels of student academic success and supports their wellbeing. As Part of our Vaughn Family/School Engagement goals, all families are encouraged to participate in a minimum of twenty-five hours per year of family engagement time with their children.

ACTIVITY	HOURS AWARDED
Complete Compact Signing via Aeries	1 hour awarded per student
Participate in Parent Orientations in person or virtually	1 hour awarded per student
Participate in Parent Forums in person or virtually	2 hours awarded per family
Participate in Coffee with the Principal/Administration Team in person or virtually	2 hours awarded per family
Participate in Back to School Night	1 hour awarded per student
Participate in Open House	1 hour awarded per student
Participate in Parent Conferences	1 hour awarded per student
Participate in School Family Surveys	1 hour awarded per student/ per survey
Participate in Family and Community Center Workshops	3 hours awarded per workshop
Participate in IEP or SST Meeting in person or virtually	Actual participation time
Donate to Fundraising School Clubs	2 hours for every $5.00 donation
Volunteer to support in the school classroom, school events, field trips (negative TB test required)	Actual participation time
Donation of student uniforms (in good condition) to Vaughn Family Center or school health offices	1 hour per item (blouse, shirt, skirt, pants)
Visiting the Library	1 hour with library receipt
Visiting the Zoo, Museums (distant locations)	5 hours awarded per family
Community Clean Up	5 hours awarded per family

VAUGHN NEXT CENTURY LEARNING CENTER

Horas de Participación Escolar / Familiar

Vaughn Next Century cree que la participación familiar es un componente crítico del rendimiento estudiantil. La participación familiar activa y constante generalmente conduce a niveles más altos de éxito académico de los estudiantes y apoya su bienestar. Como parte de nuestros objetivos de participación de la escuela y la familia de Vaughn, se anima a todas las familias a participar en un mínimo de veinticinco horas por año de tiempo de participación familiar con sus hijos.

ACTIVIDAD	HORAS CONCEDIDAS
Completar el compacto a través de Aeries	1 hora otorgada por estudiante
Participación en las orientaciones para padres en persona o virtualmente	1 hora otorgada por estudiante
Participación en los foros de padres en persona o virtualmente	2 horas otorgadas por familia
Participación en Café con la Directora/Administración en persona o virtualmente	2 horas otorgadas por familia
Participación en la Noche de Regreso a la Escuela	1 hora otorgada por estudiante
Participación en Casa Abierta (Open House)	1 hora otorgada por estudiante
Participación en Conferencias de padres	1 hora otorgada por estudiante
Participación en Encuestas Escolares Familiares	1 hora otorgada por estudiante/encuesta
Participación en Talleres en el Centro Familiar y Comunitario	3 horas otorgadas por familia
Participación en la reunión del IEP o SST en persona o virtualmente	Tiempo de participación
Donación a los clubes escolares de recaudación de fondos	2 horas por cada donación de $ 5.00
Voluntario para apoyar en el salón, eventos escolares, excursiones (se requiere una prueba de tuberculosis negativa)	Tiempo de participación
Donación de uniformes de estudiantes (en buenas condiciones) al Centro Familiar de Vaughn o las oficinas de salud de la escuela.	1 hora por artículo (blusa, camisa, falda, pantalón)
Visita a la Biblioteca	1 hora con recibo de la Biblioteca
Visita al Zoológico, Museos (lugares distantes)	5 horas otorgadas por familia
Limpieza Comunitaria	5 horas otorgadas por familia

VAUGHN FAMILY AND COMMUNITY CENTER

Alma Nava
Wellness & Economic Growth Specialist
anava@myvaughncharter.com
818-632-0129

Xitlali Castro
Family and Community Center Liaison
xcastro@myvaughncharter.com

11201 Herrick Ave (In front of G3)

- Assistance with health insurance and CalFresh
- Metro TAP cards
- Uniform donation
- Diaper donation
- Family Workshops
- Support with outside resources
- Produce distribution
- ESL, Citizenship, GED, computer classes

- Asistencia con el seguro médico y CalFresh
- Tarjetas de Metro TAP
- Donación de uniformes
- Donación de pañales
- Talleres para la familia
- Apoyo con recursos externos
- Distribución de frutas y verduras
- Clases de Inglés, computación, ciudadanía, GED

Stay connected! Check out our monthly calendar for upcoming events, workshops, and important dates.

¡Manténgase conectado! Consulte nuestro calendario mensual para conocer los próximos eventos, talleres y fechas importantes.

Dates to remember/ Fechas para recordar

1st day of school ***-August 4th***

Primer dia de clases/ ***4 de agosto***

Early dismissal 12:30 All week of August 4th

salida temprana a las 12:30 la semana del 4 de agosto

Back to School Night ***-Tuesday, August 11th***

Noche de regreso a escuela/ martes 11 de agosto

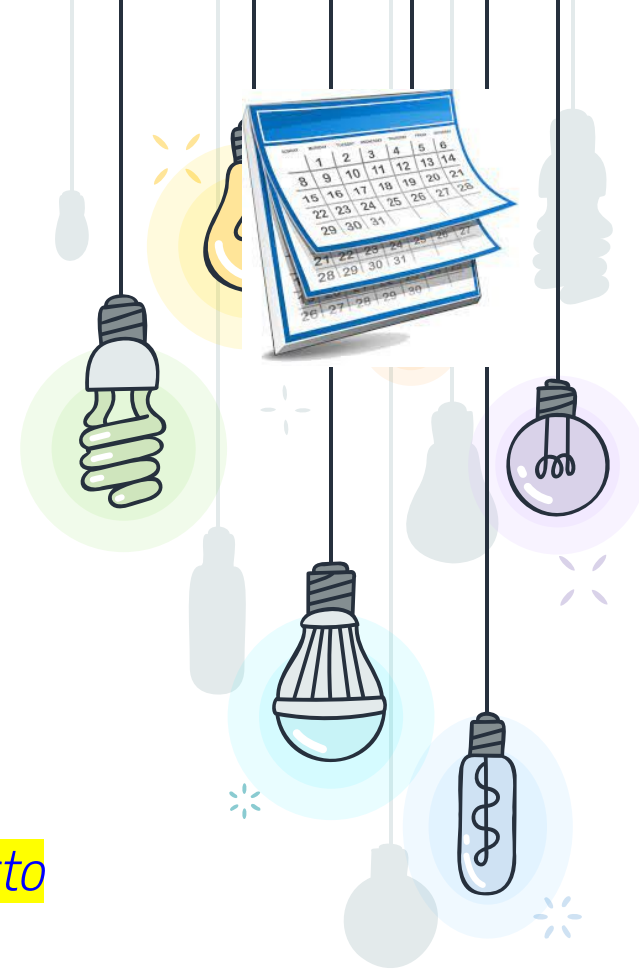

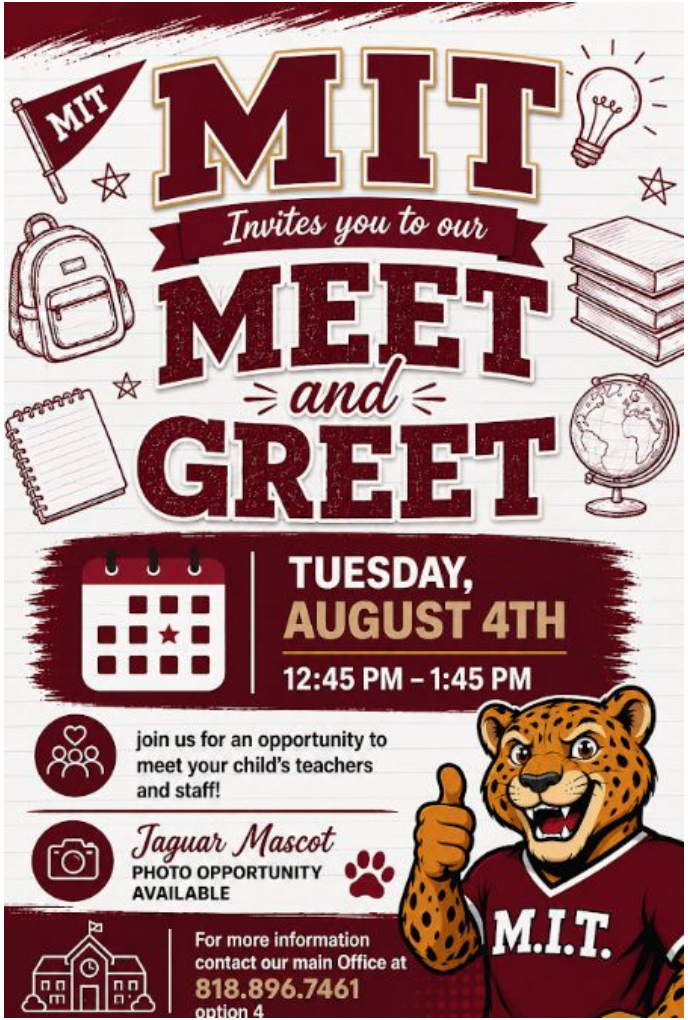

Please join us

**

Por favor acompaneños

Thank you! Gracias!

We thank you for your compliance and adherence to our safety measures.

This presentation will be shared through Parentsquare

Le agradecemos su cumplimiento y adherencia a nuestras medidas de seguridad.

Esta presentación estará disponible en Parentsquare.