MCS Grados 5-12 Progresión del Curso de Matemáticas

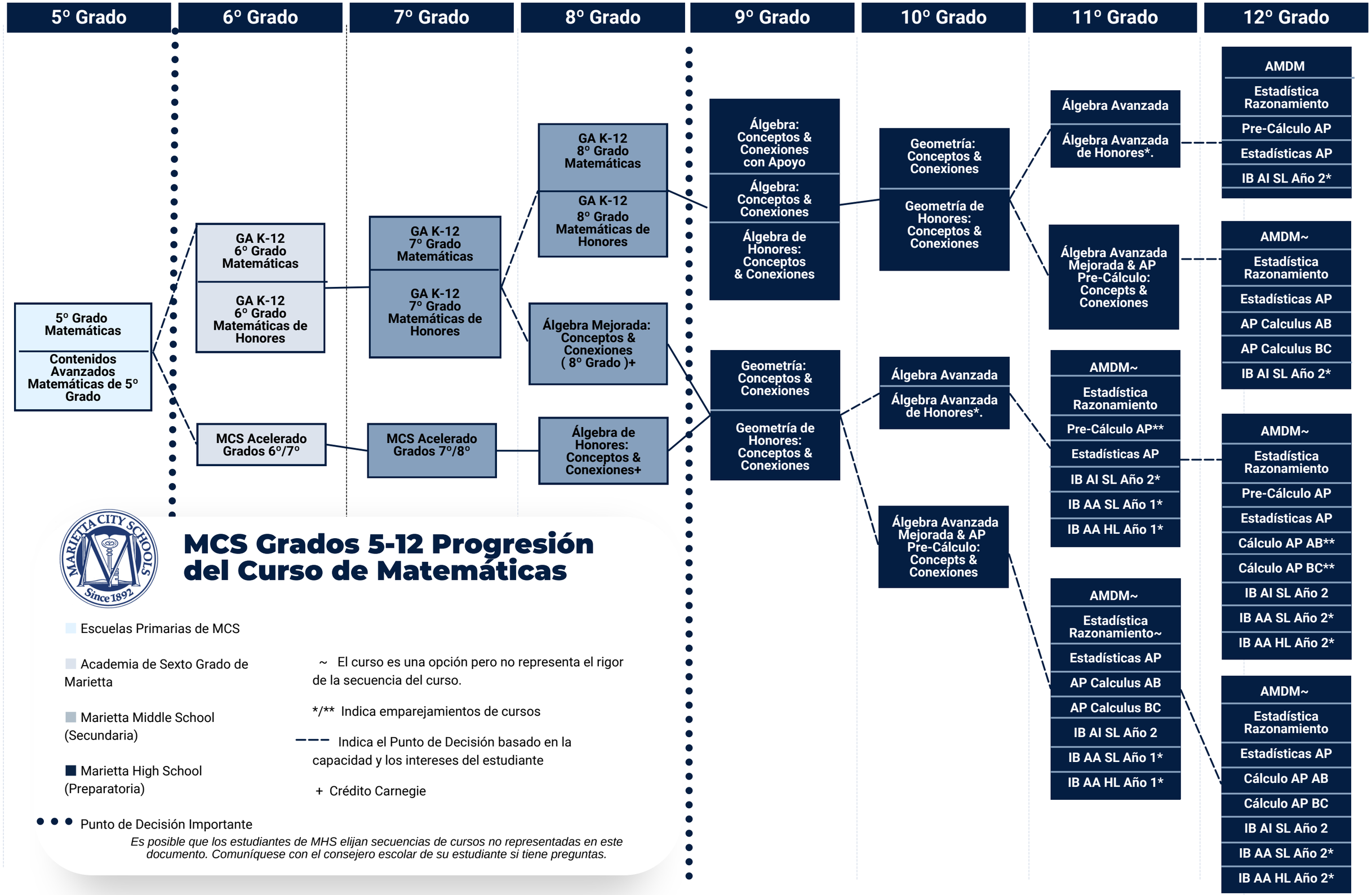

Escuelas Primarias de MCS

Academia de Sexto Grado de Marietta

Marietta Middle School (Secundaria)

Marietta High School (Preparatoria)

Punto de Decisión Importante

~ El curso es una opción pero no representa el rigor de la secuencia del curso.

*/** Indica emparejamientos de cursos

Indica el Punto de Decisión basado en la capacidad y los intereses del estudiante

\+ Crédito Carnegie

Es posible que los estudiantes de MHS elijan secuencias de cursos no representadas en este documento. Comuníquese con el consejero escolar de su estudiante si tiene preguntas.

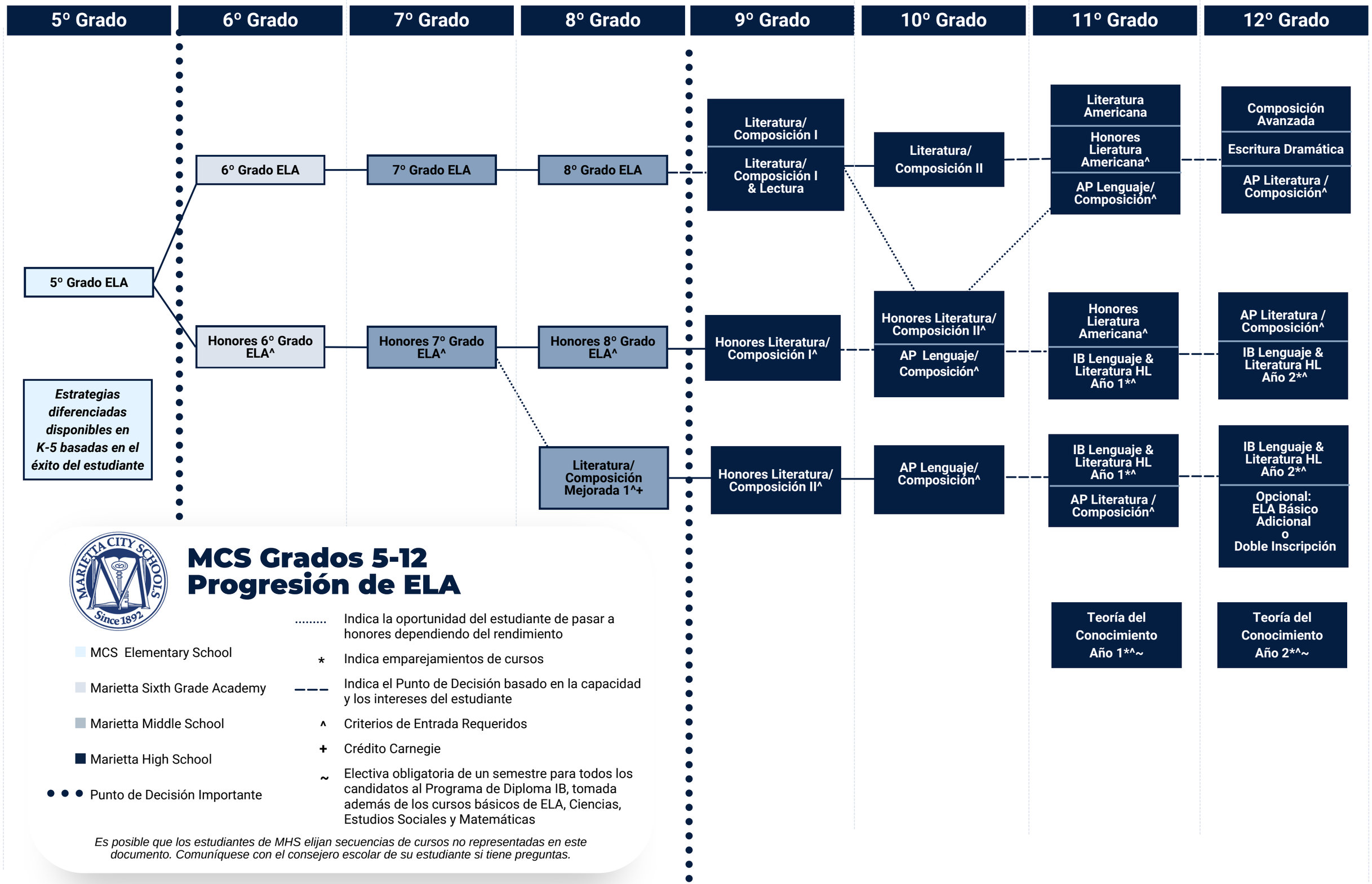

MCS Grados 5-12 Progresión de ELA

- MCS Elementary School
- Marietta Sixth Grade Academy
- Marietta Middle School
- Marietta High School
- Punto de Decisión Importante

.....	Indica la oportunidad del estudiante de pasar a honores dependiendo del rendimiento
*	Indica emparejamientos de cursos
— — —	Indica el Punto de Decisión basado en la capacidad y los intereses del estudiante
^	Criterios de Entrada Requeridos
+	Crédito Carnegie
~	Electiva obligatoria de un semestre para todos los candidatos al Programa de Diploma IB, tomada además de los cursos básicos de ELA, Ciencias, Estudios Sociales y Matemáticas

Es posible que los estudiantes de MHS elijan secuencias de cursos no representadas en este documento. Comuníquese con el consejero escolar de su estudiante si tiene preguntas.

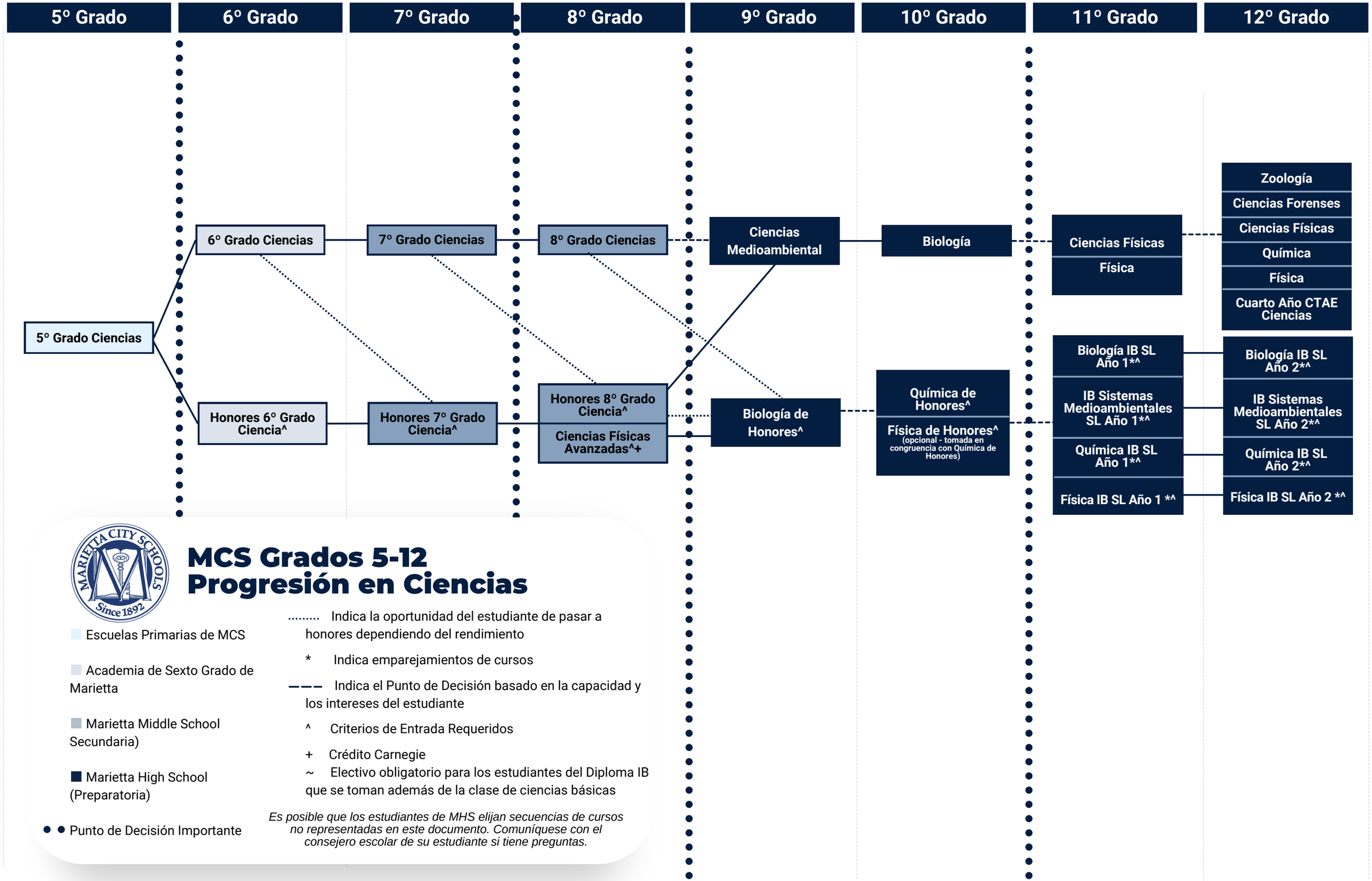

MCS Grados 5-12 Progresión en Ciencias

- Escuelas Primarias de MCS
- Academia de Sexto Grado de Marietta
- Marietta Middle School Secundaria)
- Marietta High School (Preparatoria)
- Punto de Decisión Importante

..... Indica la oportunidad del estudiante de pasar a honores dependiendo del rendimiento

* Indica emparejamientos de cursos

——— Indica el Punto de Decisión basado en la capacidad y los intereses del estudiante

^ Criterios de Entrada Requeridos

\+ Crédito Carnegie

~ Electivo obligatorio para los estudiantes del Diploma IB que se toman además de la clase de ciencias básicas

Es posible que los estudiantes de MHS elijan secuencias de cursos no representadas en este documento. Comuníquese con el consejero escolar de su estudiante si tiene preguntas.

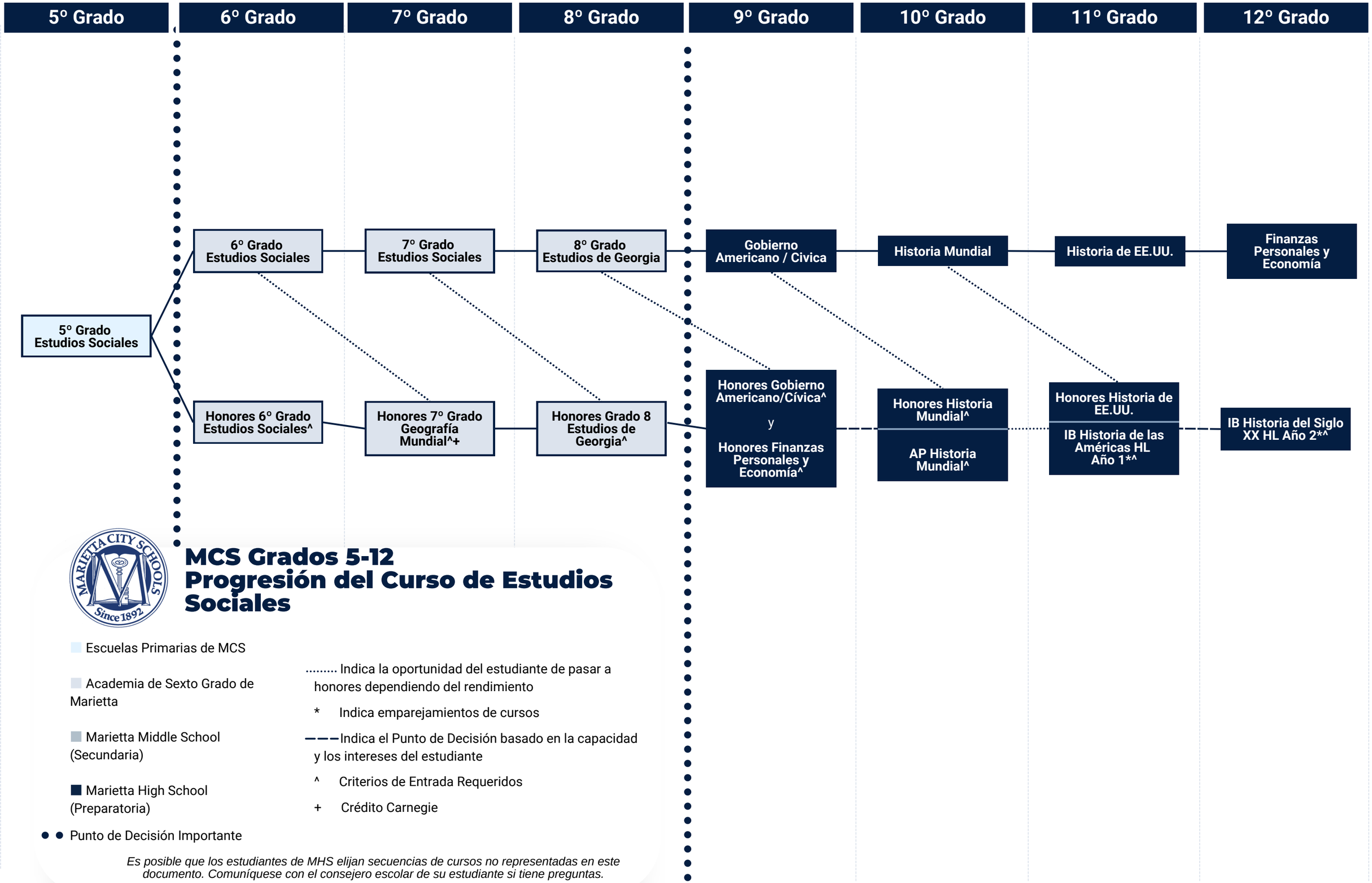

MCS Grados 5-12 Progresión del Curso de Estudios Sociales

- Escuelas Primarias de MCS
- Academia de Sexto Grado de Marietta
- Marietta Middle School (Secundaria)
- Marietta High School (Preparatoria)
- ● ● Punto de Decisión Importante

..... Indica la oportunidad del estudiante de pasar a honores dependiendo del rendimiento

* Indica emparejamientos de cursos

——— Indica el Punto de Decisión basado en la capacidad y los intereses del estudiante

^ Criterios de Entrada Requeridos

\+ Crédito Carnegie

Es posible que los estudiantes de MHS elijan secuencias de cursos no representadas en este documento. Comuníquese con el consejero escolar de su estudiante si tiene preguntas.

MCS Grados K-12 Progresión del Curso de Idiomas del Mundo

Los cursos de Idiomas del Mundo no están ligados a un grado específico en la preparatoria. Los estudiantes pueden comenzar el Año 1 como estudiantes de primer año, segundo o tercer año.

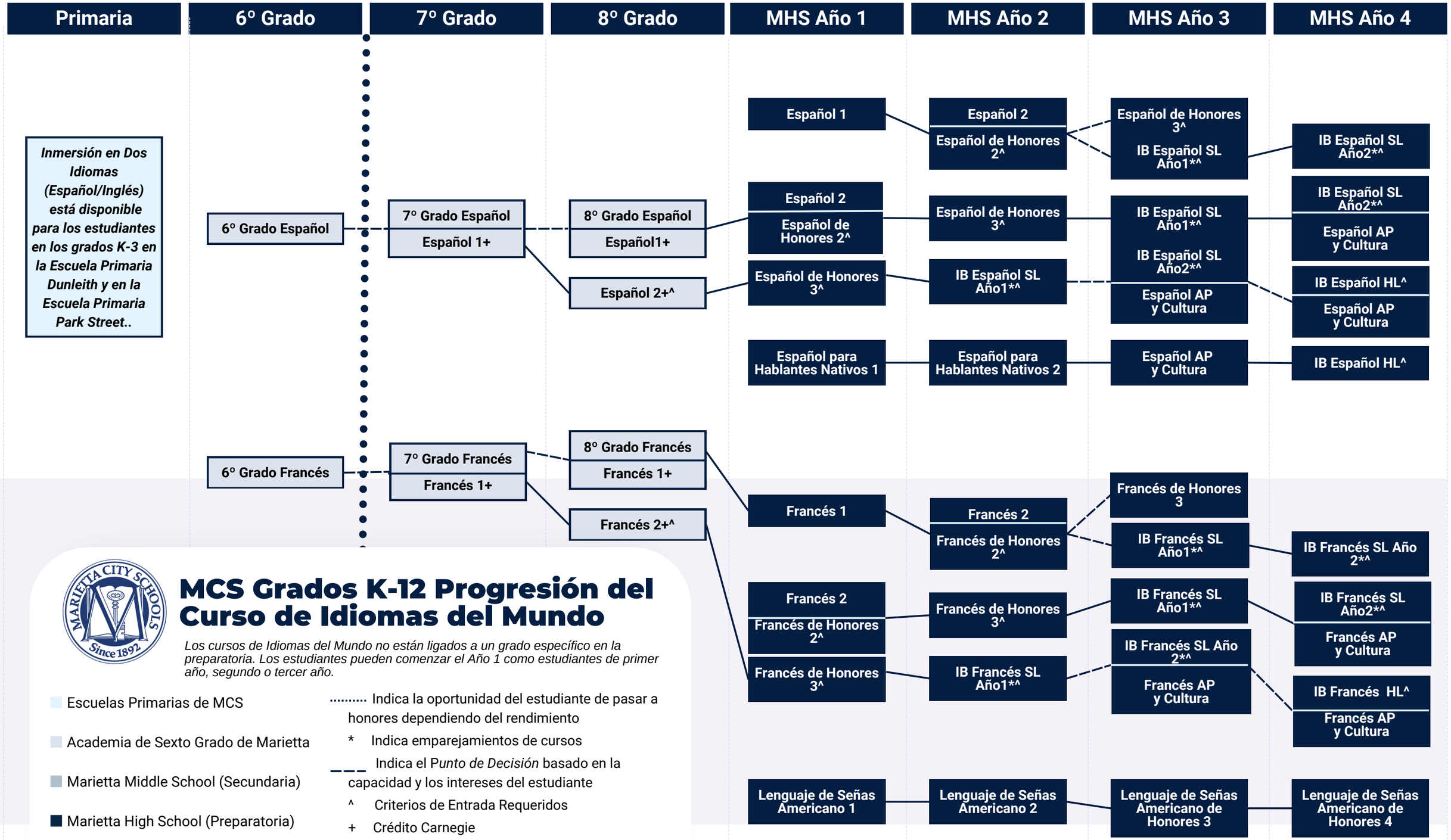

Escuelas Primarias de MCS

Academia de Sexto Grado de Marietta

Marietta Middle School (Secundaria)

Marietta High School (Preparatoria)

● ● Punto de Decisión Importante

····· Indica la oportunidad del estudiante de pasar a honores dependiendo del rendimiento

* Indica emparejamientos de cursos

___ Indica el P*unto de Decisión* basado en la capacidad y los intereses del estudiante

^ Criterios de Entrada Requeridos

\+ Crédito Carnegie

Es posible que los estudiantes de MHS elijan secuencias de cursos no representadas en este documento. Comuníquese con el consejero escolar de su estudiante si tiene preguntas.

MCS Grados K-12 Progresión del Curso de Bellas Artes

Primaria	MSGA	MMS	MHS
K-5 Música General	Banda Principiante Coro Principiante Orquesta Principiante Música General	Banda Avanzada (7-8) Banda Principiante (7-8) Banda Intermedia (7-8) Coro Avanzado (7-8) Coro Principiante (7-8) Orquesta Avanzada (7-8) Orquesta Principiante (7-8) Orquesta Intermedia (7-8)	Banda Avanzada 1-4^ Banda Intermedia 1-4^ Banda Maestría 1-4^ Coro Principiante 1-4^ Coro Intermedio 1-4^ Maestría Coro Mixto 1-4^ Orquesta Intermedia 1-4^ Orquesta Maestría 1-4^ *(Las Clases de Conjunto Musical tienen Doble Bloque)* Técnicas de Guitarra para Principiantes Música IB SL o HL 1-2^
K-5 Arte Visual	Arte Visual	Estudio de Arte (7) Integral de Artes Visuales 1 + (8)	Arte Visual Comprensivo 1 (Curso Pre-Requisito) AP 2-D Arte y Diseño^ AP 3-D Arte y Diseño^ Dibujo AP^ Dibujo 1-2 Pintura 1-2 Escultura 1-2
K-5 Artes Teatrales (Sólo Hickory Hills)	Arte Teatral Avanzado (Actuación) Δ^ Arte Teatral Avanzado (Drama) ^ Arte Teatral (6)	Actuación 1 (Drama Avanzado) (8) + ^ Drama Avanzado (7) ^ Artes Teatrales (Actuación) (7-8) ^ Teatro Técnico (7-8) ^	Actuación 1-4 Drama Avanzado 1-4^ Teatro Musical Avanzado^ Fundamentos del Teatro 1-2 Teatro IB SL o HL 1-2^ Teatro Técnico 1-4^
K-5 Danza (Sólo Hickory Hills)		*Clases Exploratorias de Rueda de 9-Semanas ofrecidas en Música, Arte Visuales y Teatro*	Danza 1 Danza 2^ Danza 3^ Espectáculo Escénico 1-2^ Composición de Danza^
			Finalización del Camino de las Bellas Artes (3 Créditos Completos en Curso de Bellas Artes)

Música

Arte Visual

Teatro

Danza

Δ Propuesto para FY 2025

^ Criterios de Ingreso Requeridos

\+ Crédito Carnegie

Es posible que los estudiantes de MHS elijan secuencias de cursos no representadas en este documento. Comuníquese con el consejero escolar de su estudiante si tiene preguntas.