Boletín de la Educación Infantil **Volumen 22, Número 35, 6-14-23**

Ayúdele a su hijo/hija aprender a leer.

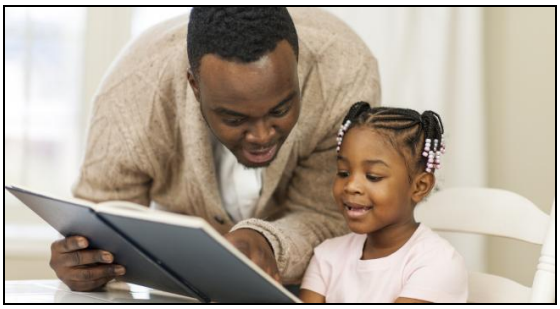



Aprender a leer inicia al nacer cuando se escuchan sonidos. Enséñele a su hijo/hija los sonidos de las letras.

Por Colorin Colorado,
https://www.colorincolorado.org/es/families/ayude-su-ni%C3%B1o-aprender-leer

Existen muchas maneras como usted puede ayudar a sus hijos a aprender a leer. Desde que son bebés hasta que están en la escuela preparatoria, hay muchos pequeños pasos que pueden dar en el camino – rimas y cantar canciones, leer en voz alta, pronunciar las letras, ir a la biblioteca y leer juntos libros en su lengua materna. La ayuda que les dé a sus hijos para aprender a leer también puede significar encontrar ayuda si es que encaran una dificultad, lo que puede afectar su éxito futuro.

Esta sección está repleta de consejos sobre lo que usted puede hacer en casa, divertidas actividades, sugerencias para elegir libros para compartir juntos e ideas sobre cómo preparar a su hijo para la lectura y fomentar el gusto por la lectura para toda la vida.

Desarrollo del Personal Docente

Por Nellie Ríos-Parra, Directora del Programa Preescolar Estatal

Los maestros toman tiempo mensualmente para participar en oportunidades de desarrollo profesional más allá de sus horas de trabajo para que puedan ayudar a cada niño a crecer y desarrollarse a su máximo potencial. Cada año, se les pide a los maestros que escriban metas para su propio desarrollo profesional y, en base a sus metas, busquen capacitación que mejore sus conocimientos y habilidades. En el transcurso del año escolar, los maestros completarán un mínimo de 21 horas de desarrollo profesional. En algunos casos, los maestros se inscriben en clases que aumentan su desarrollo profesional y completan más de 100 horas. Los maestros de nuestro programa están bien preparados para enseñar a su hijo.

Únase a mí para agradecer a los maestros antes de que termine el año escolar el 23 de junio. Junto con sus esfuerzos, su hijo ha aprendido y crecido. Asegúrese de continuar el aprendizaje este verano. Lea, cante, baile, hable, pinte, corra y juegue.

EVENTOS PROXIMOS

La INSCRIPCIÓN a nuestro PROGRAMA PREESCOLAR ESTATAL para el año escolar 2023-2024 ha iniciado. Dígale a sus amistades que inscriban a su hijo/hija. Llame a nuestra oficina para hacer una cita para la matriculación 310-680-3500.

Lunes, 6/19 - Día de reconocimiento de Juneteenth, no habrá clases.
Juneteenth se celebra el 19 de junio de cada año y conmemora la emancipación de los afroamericanos esclavizados en 1865. El presidente Joe Biden promulgó la Ley del Día Nacional de la Independencia de Juneteenth el 17 de junio de 2021. En 2022, el gobernador Gavin Newsom emitió una proclamación declarando el 19 de junio, 2022, como el "Día Nacional de la Libertad del 16 de junio: un día de observancia" en el estado de California.



Martes, 6/20 - Clases resumen

Martes, 6/20-6/23 - Semana del Espíritu

Martes, 6/20 - Usar vestuario de Juneteenth

Miércoles 21/6 - Usa vestuario de tu equipo deportivo favorito.

Miércoles, 6/21 - Objetos personales de los estudiantes enviados a casa.

Jueves, 6/22 - Usa vestuario de la universidad favorita/preferida

Viernes, 6/23 - Usa vestuario de tu futura profesión.

Viernes, 6/23, 10:20 AM - Se le invita hasta 2 adultos asistir a la distribución de certificados. **Por favor llame al 310-680-3500 para reservar su espacio.**

Viernes, 6/23, 2:30 PM - Se le invita hasta 2 adultos asistir a la distribución de certificados. **Por favor llame al 310-680-3500 para reservar su espacio.**

Viernes, 6/23 - **Último día de clases. Por favor de llevarse todos objetos personales.**

Domingo, 6/25 - **Feliz cumpleaños a la assistente Lidia Membreno**

Distrito Escolar de Lennox, Programa Preescolar Estatal 10203 S. Firmona Avenue, CA 90304
www.lennox.k12.ca.us **Síganos en Instagram @preschool_lennoxsd**