Distrito Escolar de Lennox Programa Preescolar Estatal

Boletín de educación infantil

20 de marzo del 2024, Volumen 23, Número 28

Las vacaciones primaverales son tiempo para pasar con su hijo(a)

Por Nellie Ríos-Parra, Directora del Programa Preescolar Estatal

Mientras se prepara para que su hijo regrese a la escuela durante las próximas dos semanas, del 25 de marzo al 5 de abril, tómese el tiempo para hacer un plan de actividades que le gustaría hacer con su hijo. Para ayudarlo, enviaremos a casa un Calendario de actividades para padres e hijos que se entregará cuando regresemos a la escuela el lunes 8 de abril.

Mire todas las actividades y planifique con anticipación para tener tiempo para aprovechar las oportunidades de aprendizaje con su hijo. Usted es el primer y principal maestro de su hijo. Su hijo ha estado aprendiendo de usted desde que nació, así que continúe con el buen trabajo. Recuerde reservar tiempo diariamente para LEER en voz alta. Uno de los mejores predictores del éxito de un niño es su capacidad para leer.

Compartimos un recurso en ClassDojo de museos que están abiertos al público de forma gratuita durante las vacaciones de primavera. Lennox Park también cuenta con nuevos equipos de juego al aire libre que usted querrá que su hijo experimente. En resumen, aproveche al máximo las vacaciones de primavera pasando tiempo de calidad con su hijo.

https://www.lennox.k12.ca.us/

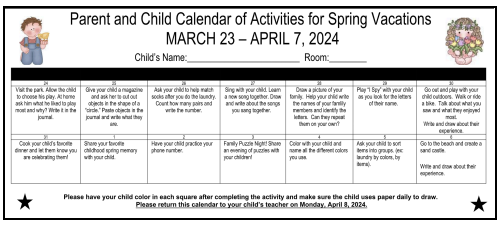

Parent and Child Calendar of Activities for Spring Vacations
MARCH 23 – APRIL 7, 2024
Child's Name:_____ Room:_____

Visit the park. Allow the child to choose his play. At home ask him what he liked to play most and why? Write it in the journal.	Give your child a magazine and ask her to cut out objects in the shape of a "circle." Paste objects in the journal and write what they are.	Ask your child to help match socks after you do the laundry. Count how many pairs and write the number.	Sing with your child. Learn a new song together. Draw and write about the songs you sang together.	Draw a picture of your family. Help your child write the names of your family members and identify the letters. Can they repeat them on your own?	Play "I Spy" with your child as you look for the letters of their name.	Go out and play with your child outdoors. Walk or ride a bike. Talk about what you saw and what they enjoyed most. Write and draw about their experience.
Cook your child's favorite dinner and let them know you are celebrating them!	Share your favorite childhood spring memory with your child.	Have your child practice your phone number.	Family Puzzle Night! Share an evening of puzzles with your children!	Color with your child and name all the different colors you use.	Ask your child to sort items into groups. (ex: laundry by colors, by items).	Go to the beach and create a sand castle. Write and draw about their experience.

★ Please have your child color in each square after completing the activity and make sure the child uses paper daily to draw. Please return this calendar to your child's teacher on Monday, April 8, 2024. ★

Experiencia y capacitación del personal del programa

Por Nellie Ríos-Parra, Directora del Programa Preescolar estatal y Claudia Lázaro , Maestra



Le invitamos a conocer a nuestro personal. Cada semana presentaremos a un miembro del personal diferente en esta sección titulada Experiencia y capacitación del personal del

programa. Esta semana le presentamos a la maestra preescolar de Whelan, la Señorita Claudia Lázaro. Ella inició su carrera en el Distrito Escolar de Lennox en junio del 2006. La Sra. Lázaro ha sido maestra de preescolar durante más de 25 años. Comenzó su carrera docente en la YMCA y vino a trabajar a Lennox en 2003. Estudió en El Camino College y obtuvo un Permiso de Maestra de Desarrollo Infantil de la Comisión de Acreditación de Maestros de California. Continúa buscando conocimientos a través de oportunidades de desarrollo profesional continuo.

Cuando la Sra. Lázaro no está en el trabajo, le gusta leer, ver películas y viajar. Su libro favorito es Mil soles espléndidos de Khaled Hosseini y su película favorita es El mago de Oz (1939).

PRÓXIMOS EVENTOS

CADA MARTES devuelve la mochila y los libros de Lee conmigo a la escuela.

Marzo es el Mes de la Historia de la Mujer y el 8 de marzo es el Día Internacional de la Mujer.

Marzo es el mes de la Educación Artística.

Jueves, 21 de marzo - Día Mundial del Síndrome de Down ¡Luce tus calcetines!

Viernes 22 de marzo: entregue el calendario de asistencia de MARZO al maestro de su hijo. Felicitaciones a todos los niños que tuvieron una asistencia perfecta en marzo.

Viernes 22 de marzo: el calendario de actividades de las vacaciones de primavera se reparte..



Lunes, 25 de marzo - viernes 5 de abril - Vacaciones de primavera, no hay clases.

Lunes, 8 de Abril - Reanudación de Clases. Regrese al Calendario de actividades.

Lunes 8 de abril: el calendario de asistencia de ABRIL llega a casa. Apunte a la asistencia diaria.

Martes 9 al 11 de abril: Feria Lil' libros en la Oficina Administrativa Estatal de Preescolar, todos son bienvenidos a comprar libros. Aceptamos dinero en efectivo o tarjeta de crédito.

Martes 9 de abril: Devuelva los libros LEE CONMIGO al maestro del salón de clases.



Jueves, 11 de Abril - ¡Feliz Cumpleaños maestra, Señora Zapata!

Martes 16 de abril: Devuelva los libros LEE CONMIGO al maestro del salón de clases.

Miércoles 17 de abril - Jornada de puertas abiertas

Wednesday, April 17, 3:15 PM, Parent Advisory Council Meeting via Zoom.
https://lennoxk12-org.zoom.us/j/82746928883?pwd=N3RSazcwOER0M1VQeFJESFJQb2E1UT09
Meeting ID: 827 4692 8883 Passcode: 906153

Viernes, 19 de Abril - ¡Feliz Cumpleaños Proveedora, Señora Guardado!

Sábado, 20 de Abril - ¡Feliz Cumpleaños maestra, Señora Gonzalez!

Lunes 22 de abril - Viernes 26 de abril - Feria del Libro - compre uno y llévese otro gratis en JSP



Martes 23 de abril - ¡Feliz cumpleaños directora del preescolar, Sra. Ríos-Parra!

Jueves 25 de abril: Jog-a-thon

Martes 30 de abril: entregue el calendario de asistencia de abril.

Miércoles 1 de mayo: primer día del Mes de la herencia estadounidense de Asia y el Pacífico

Lunes 6 de mayo - ¡Feliz cumpleaños Sra. Morales, maestra de preescolar estatal!

Miércoles 8 de mayo: Prueba de audición y visión en WSP "Examen sensorial del sur de California"

Viernes 10 de mayo: Prueba de audición y visión en FSP "Examen sensorial del sur de California"



Domingo 12 de mayo - ¡Feliz Día de la Madre!

Martes 14 de mayo - Reunión de la Junta Directiva

Jueves 16 de mayo - ¡Feliz cumpleaños, supervisora del sitio de preescolar estatal, Sra. Salcedo!

Viernes 17 de mayo - Día del Superhéroe Julián Roque, usa tu disfraz de superhéroe favorito

Lunes 20 de mayo - ¡Feliz cumpleaños, maestra de preescolar estatal, Sra. Maciel!



Jueves 23 de mayo: Trike-a-thon

Lunes 27 de mayo - Feliz Día de los Caídos

Miércoles 29 de mayo - ¡Feliz cumpleaños, maestra de preescolar estatal, Sra. Cortez!

Jueves 6 de junio: último día de distribución de mochilas lee conmigo



Martes 11 de junio: Ultimo dia de recolectar TODAS las mochilas RWM

Martes 1 de junio: ¡Feliz cumpleaños, Secretaria de Preescolar Estatal, Betsy McLaurin!

Domingo 16 de junio - ¡Feliz Día del Padre!

Miércoles 19 de junio: 16 de junio, no habrá clases, la oficina de preescolar estará cerrada.

Viernes 21 de junio - Último día de clases ¡Esperamos que tengas unas maravillosas vacaciones de verano!

Siguenos en Instagram: @preschool_Lennoxsd

El Programa Preescolar Estatal del Distrito Escolar de Lennox es un lugar donde cada niño puede cantar, jugar, aprender, y prosperar. https://lsp.lennox.k12.ca.us/

© Lennox School District, State Preschool Program, 10203 Firmona Avenue, Lennox, CA 90304





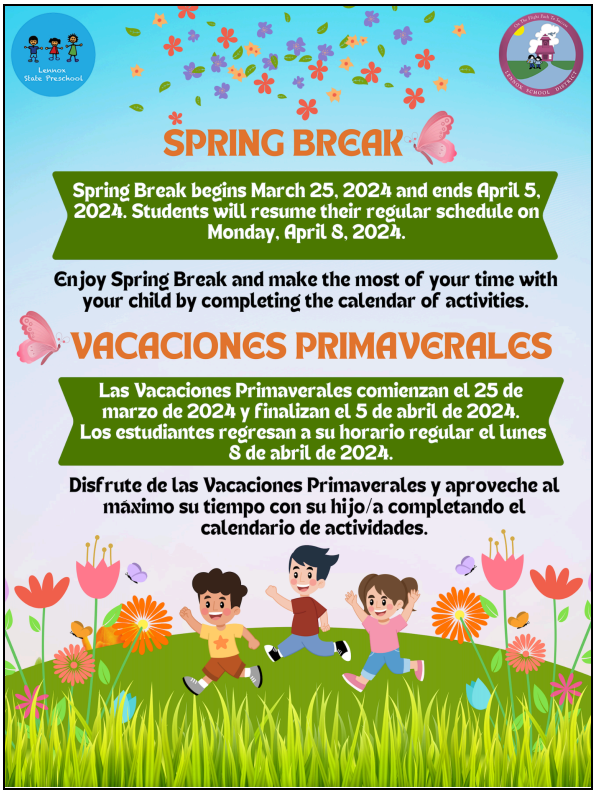

LENNOX SCHOOL DISTRICT/*DISTRITO ESCOLAR DE LENNOX*

STATE PRESCHOOL PROGRAM

PROGRAMA PREESCOLAR ESTATAL

T-SHIRT AND SWEATSHIRT SALE

VENTA DE CAMISETAS Y SUDADERAS





SWEATSHIRTS/SUDADERAS

YOUTH/NIÑOS - $22

ADULT/ADULTO - $26

T-SHIRTS/CAMISETAS

YOUTH/NIÑOS - $14

ADULT/ADULTO - $16

NO EXCHANGES OR REFUNDS / NO HABRA CAMBIOS NI REEMBOLSOS

ORDER ONLINE ONLY

PEDIDO SÓLO EN LA RED



CLICK ON BARCODE TO GO TO WEBSITE

HAGA CLIC EN EL CÓDIGO DE BARRAS PARA IR AL SITIO WEB

DEADLINE TO ORDER 3/21 – FECHA LÍMITE PARA ORDENAR 3/21