

Grant Elementary School

Building the Future Spring 2026



Hello Grant Geckos!

Grant Elementary School is undergoing an exciting wave of major campus improvements, with several transformative projects already completed and others actively underway. Together, these upgrades are creating more flexible learning environments, expanding opportunities for collaboration and giving students access to modern spaces designed to spark creativity, exploration and academic success.

"These new spaces give students more opportunities to learn, collaborate and engage in hands-on experiences both inside and outside the classroom," said Principal Christian Fuhrer. "We are excited to continue building learning environments that support innovation, creativity and meaningful learning for all students."

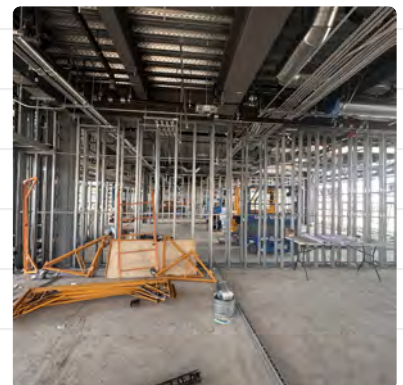



Campus Projects

Historic Courtyards: Honoring the Past, Shaping the Future

A new outdoor learning courtyard at Grant Elementary School has been completed, blending modern design with the school's historic landscape in a way that connects past and present. The spaces were carefully designed around two mature trees that predate the founding of the school, preserving them as living anchors within the campus. These trees now serve as a defining feature of the courtyards, offering shade, character and a direct connection to the site's history.

The courtyards introduce flexible outdoor learning environments that support instruction, collaboration and student reflection. Walkways, seating areas and gathering spaces are arranged to work in harmony with the natural landscape, encouraging learning to extend beyond the classroom in meaningful and engaging ways.



New Library & Maker Space

Grant's renovated library and maker space reimagines the existing library building and two adjacent classrooms as a modern learning hub designed to support reading, research, collaboration and hands-on, project-based learning.

The new 6,300-square-foot library creates an open and welcoming environment connected to the school's historic central courtyard. Dedicated areas for younger readers, separate book collections and study spaces for older students and flexible seating throughout the space support a wide range of learning styles and grade levels.

Large windows bring in abundant natural light and provide direct access to two outdoor learning courtyards, extending instruction beyond the classroom. New furnishings, updated technology and

collaborative work areas create comfortable, flexible spaces for reading, studying and group work. The project also includes a new 1,500-square-foot maker space built within the footprint of the former library. This space is designed to support hands-on exploration, creativity and student innovation across all grade levels. Additional improvements include new lighting, electrical, mechanical and communication systems throughout the facility, helping establish the library as a central gathering place on campus. The library and maker space are scheduled to open in August 2026.

New Classroom Building & Outdoor Learning Areas

Grant's new 16,200-square-foot classroom building expands opportunities for modern instruction with six new classrooms, outdoor learning spaces and a rooftop garden designed to support student engagement, exploration and hands-on learning.

Each classroom includes updated furniture, built-in cabinetry and integrated audio-visual technology to support today's instructional needs. Shared teacher workspaces provide space for lesson preparation, collaboration and storage, while large windows bring in natural light and connect classrooms directly to outdoor learning areas along the north side of the building.

The second-floor rooftop garden offers additional outdoor learning opportunities and includes irrigated planter boxes where students can participate in gardening and science-based activities. The upper level also includes restrooms, storage and clean-up areas to support classroom and garden use. The project also improves campus accessibility and movement with two exterior stairways and a central elevator connecting both floors.

As part of the overall campus improvements, a new playground and large play structure will be added along the west side of the building, replacing former portable classrooms and creating additional recreational space for students.

Additional infrastructure upgrades include new electrical, mechanical and audio-visual systems, along with updated landscaping and hardscape improvements designed to enhance the campus environment for students and staff.

The new classroom building and outdoor learning areas are scheduled to open for student use in December 2026.

Families are encouraged to sign up for the [Neighborhood News](#) to receive the latest construction updates and project information as it becomes available.

Learn more [here](#).



Grant Address:

[Address: 2368 Pearl St. Santa Monica, CA 90405](#)



Santa Monica-Malibu USD

<https://www.smmusd.org/>

Escuela Primaria Grant

Construyendo el futuro, primavera de 2026



¡Hola Grant Geckos!

La Escuela Primaria Grant está viviendo un período de cambio y crecimiento con importantes mejoras en el plantel, con varios proyectos transformadores ya finalizados y otros actualmente en marcha. En conjunto, estas mejoras están creando entornos de aprendizaje más flexibles, ampliando las oportunidades de colaboración y dando acceso los estudiantes a espacios modernos diseñados para estimular la creatividad, la exploración y el éxito académico.

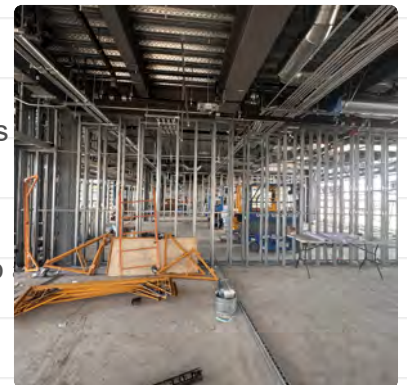

"Estos nuevos espacios brindan a los estudiantes más oportunidades para aprender, colaborar y participar en experiencias prácticas tanto dentro como fuera del aula", dijo el director Christian Fuhrer. "Estamos emocionados de seguir construyendo entornos educativos que fomenten la innovación, la creatividad y un aprendizaje significativo para todos los estudiantes".



Proyectos del plantel

Patios históricos: honrando el pasado, moldeando el futuro

Se ha completado un nuevo patio de aprendizaje al aire libre en la Escuela Primaria Grant, que combina un diseño moderno con el paisaje histórico de la escuela de una manera que conecta el pasado con el presente. Los espacios fueron cuidadosamente diseñados alrededor de dos árboles maduros que datan de antes de la fundación de la escuela, preservándolos como anclas vivas dentro del plantel. Estos árboles ahora son un elemento definitorio de los patios, ofreciendo sombra, carácter y una conexión directa con la historia del lugar.



Los patios introducen entornos de aprendizaje al aire libre flexibles que fomentan la enseñanza, la colaboración y la reflexión del alumnado. Los pasillos, las zonas de asiento y los espacios de reunión están dispuestos para trabajar en armonía con el paisaje natural, suscitando la extensión de la educación más allá del aula de manera atractiva y significativa.

Nueva biblioteca y espacio de trabajo colaborativo

La biblioteca y el espacio de colaboración renovados de Grant reinventan el edificio existente de la biblioteca y dos aulas adyacentes como un centro de aprendizaje moderno diseñado para apoyar la lectura, la investigación, la colaboración y el aprendizaje basado en proyectos.

La nueva biblioteca de 6300 pies cuadrados crea un entorno abierto y acogedor conectado al histórico patio central de la escuela. Zonas dedicadas para lectores más jóvenes, colecciones de libros separadas y espacios de estudio para los estudiantes mayores, así como asientos flexibles en todo el lugar, apoyan una amplia variedad de estilos de aprendizaje y niveles educativos.

Las grandes ventanas aportan abundante luz natural y proporcionan acceso directo a dos patios exteriores de aprendizaje, extendiendo la enseñanza más allá del aula. Nuevos muebles, tecnología actualizada y las áreas de trabajo colaborativo crean espacios cómodos y flexibles

para la lectura, el estudio y el trabajo en grupo. El proyecto también incluye un nuevo espacio colaborativo de 1500 pies cuadrados construido dentro del recinto de la antigua biblioteca. Este espacio está diseñado para apoyar la exploración práctica, la creatividad y la innovación estudiantil en todos los niveles escolares. Otras mejoras incluyen nuevos sistemas de iluminación, electricidad, mecánica y comunicación en toda la instalación, ayudando a establecer la biblioteca como un punto central de reunión en el plantel.

La biblioteca y el espacio de colaboración están programados para abrir en agosto de 2026.

Nuevo edificio de aulas y áreas de aprendizaje al aire libre

El nuevo edificio de aulas de Grant, de 16200 pies cuadrados, aumenta las oportunidades para la instrucción moderna con seis aulas nuevas, espacios educativos al aire libre y un jardín en la azotea diseñado para fomentar la participación, exploración y el aprendizaje práctico del alumnado.

Cada aula incluye mobiliario actualizado, armarios empotrados y tecnología audiovisual integrada para satisfacer las necesidades educativas de hoy en día. Los espacios de trabajo compartidos para los profesores ofrecen espacio para la preparación de las clases, la colaboración y el almacenamiento, mientras que las grandes ventanas aportan luz natural y conectan las aulas directamente con las zonas exteriores de aprendizaje en el lado norte del edificio.

El jardín en la azotea de la segunda planta ofrece oportunidades adicionales de aprendizaje al aire libre e incluye jardineras irrigadas donde los estudiantes pueden participar en actividades de jardinería y ciencias. La planta superior también incluye sanitarios, áreas de almacenamiento y limpieza para apoyar el uso de las aulas y jardín. El proyecto también mejora la accesibilidad y el movimiento en el plantel con dos escaleras exteriores y un ascensor central que conecta ambos pisos.

Como parte de las renovaciones generales del plantel, se añadirá un nuevo patio de juegos y una gran estructura de juegos a lo largo del lado oeste del edificio, reemplazando las antiguas aulas portátiles y creando un espacio recreativo adicional para los estudiantes.

Otras mejoras en infraestructuras incluyen nuevos sistemas eléctricos, mecánicos y audiovisuales, junto con mejoras actualizadas en el paisajismo y las superficies sólidas diseñadas para mejorar el entorno del plantel para los estudiantes y el personal.

El nuevo edificio de aulas y las áreas de aprendizaje al aire libre están anticipados para abrir al uso de los estudiantes en diciembre de 2026.

Se invita a las familias a suscribirse en [Neighborhood News](#) para recibir las últimas novedades sobre la construcción y actualizaciones sobre los proyectos a medida que están disponibles.

Aprenda más [aquí](#).



Dirección de Grant:

Dirección: 2368 Pearl St. Santa Monica, CA 90405



Santa Monica-Malibu USD

<https://www.smmusd.org/>