Inscripción directa a Kindergarten

¡Todos a bordo!
¡Escanea el código QR para comenzar!

¡3 pasos sencillos !

1 Obtenga una identificación de usuario y contraseña de Pinellas County Schools

Obtenga una identificación de usuario y contraseña para padres (si aún no tiene una para otro niño en su familia) visitando www.pcsb.org/focusinfo

2 Reserve un asiento en línea

Inicie sesión en el Sistema de Reservas de Estudiantes en reservation.pcsb.org usando su ID de usuario y contraseña de PCS.

3 Completar la matricula en la escuela de su hijo

Visite la escuela asignada de su hijo y entregue los documentos requeridos:

- Dos formas de prueba de residencia
- Certificado de nacimiento/prueba de fecha de nacimiento
  Certificado de Inmunización de Florida
- Certificado de Examen Físico

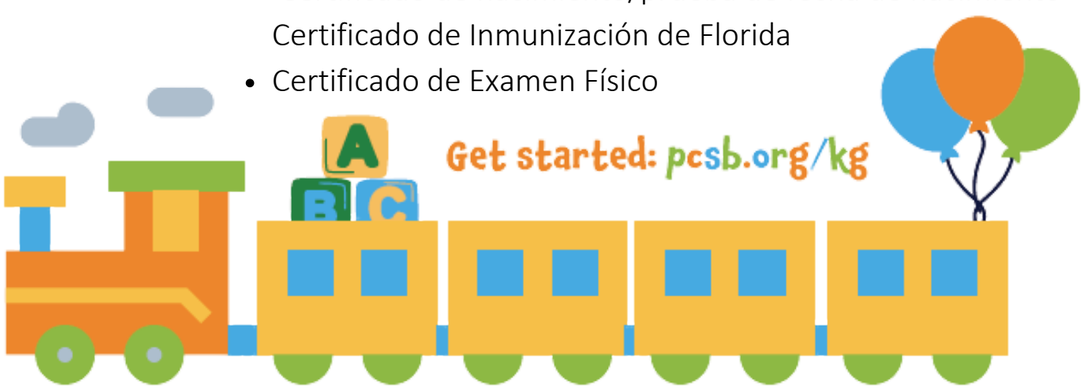

Todo comienza el 3 de mayo de 2026

Antes de que se dé cuenta, el primer día de kindergarten estará aquí, y queremos que usted y su hijo se sientan seguros y preparados a medida que se acercan a este momento tan importante. Esperamos que use esta guía y los **100 días de jardín de infantes** para pasar unos minutos cada día hablando, leyendo, explorando, escribiendo, creando y jugando con su hijo. ¡Echa un vistazo al interior! Encontrará recursos, ideas y consejos para apoyarlo a usted y a su hijo en su transición al jardín de infantes.

¡Nos vemos en 100 días!

Mientras tanto, si necesita ayuda, no dude en llamarnos o visitar nuestra página web.

Oficina de Asignación de Estudiantes	727-588-6210
Oficina de Primera Infancia	727-588-6513
Sitio web de la primera infancia	www.pcsb.org/kg

Las familias a menudo preguntan: "¿Qué puedo hacer para ayudar a mi hijo a prepararse para kindergarten?"

¡Lo tenemos cubierto! Sigua leyendo para obtener consejos, videos de mini-momentos y recursos.

¡Todo es importante!

Estar listos para el kindergarten es mucho más que el ABC y los 123 y queremos estar seguros de que estamos ayudando a los niños a crecer en todas las áreas de su desarrollo. Considere lo siguiente:

El desarrollo social y emocional
es fundamental para el éxito de los niños en kindergarten e incluye cosas como reconocer y manejar los sentimientos, saber tomar turnos y compartir, también incluye usar palabras para resolver problemas.

El desarrollo físico
impacta otras áreas del desarrollo. Las actividades incluyen juego físico, seguridad, nutrición y cuidado personal.

Los enfoques para el aprendizaje
involucran las actitudes de los niños y cómo abordan el aprendizaje, como la persistencia, la curiosidad, la atención a las tareas, la planificación y la creatividad.

El desarrollo literario y del lenguaje
es un proceso complejo que implica hablar, escuchar y asimismo leer y escribir un texto inesperado. Los niños participan en conversaciones, disfrutan más de los libros y hacen preguntas, nombran letras y las conectan con sonidos

El pensamiento matemático
ayuda a los niños a dar sentido al mundo. Implica contar, juntar cantidades y desmontarlas, identificar patrones y formas, y la medición.

La investigación científica y los estudios sociales
ayudan a los niños a explorar y aprender sobre el mundo que los rodea.

La expresión creativa a través de las artes
brinda oportunidades para que los niños expresen ideas y sentimientos de diferentes maneras, como la música, el movimiento creativo, el juego y el arte.

¡No se preocupe!

Nosotros le cubrimos

Consulte durante el verano pcsb.org/kg para obtener recursos basados en los Estándares de Aprendizaje y Desarrollo Temprano de Florida y los aportes actuales de los maestros de kindergarten. Estos recursos ayudarán a su hijo a ingresar kindergarten con alegría y confianza.

Prepárate para leer

Leer un libro junto con su hijo
Leer un libro junto con su hijo es una de las actividades más importante que puede hacer para preparar a su hijo para tener éxito como lector. Llena tus tiempos de cuentos con una variedad de libros. Leer a los niños libros en voz alta estimula su imaginación y amplía su comprensión del mundo que los rodea. Les ayuda a desarrollar el lenguaje, agudizar sus habilidades de escucha y comenzar a comprender cómo funcionan los libros y la impresión.

Haga que la lectura sea parte de la vida familiar
leyéndole en voz alta a su hijo al menos una vez al día en un horario regular me. No se preocupe si su hijo quiere escuchar el mismo libro una y otra vez. Si bien puede ser aburrido para usted, escuchar el mismo libro proporciona previsibilidad y crea confidencia.

Sea consistente, sea paciente y observe cómo su hijo se enamora de los libros.

Tome el ¡El reto de los 100 libros!

La investigación muestra claramente que leer a los niños a una edad temprana tiene un efecto directo en los resultados escolares, incluida la lectura y las habilidades cognitivas más adelante en la vida. Leer a los niños también les permite saber que usted considera que es una actividad que vale la pena y les ayudará a aprender del amor por los libros. Los retamos a ti y a tu hijo, a leer un libro cada día desde el 3 de mayo hasta el primer día de kindergarten. ¡Lleva tu desafío completado a tu maestra de kindergarten!

¡Encuentre buenos libros!

Es posible que se esté preguntando, ¡de dónde voy a conseguir 100 libros! Hay muchos lugares para encontrar estupendos libros

Comience o añada a una biblioteca en el hogar para su hijo. ¡Los libros son grandes regalos!

Únase a la Cooperativa gratuita de la Biblioteca Pública de Pinellas en www.pplc.us. Puede obtener una tarjeta de la biblioteca y visitar la biblioteca o consultar libros digitales en línea.

Eche un vistazo a estos recursos gratuitos en línea:

- • myON Pinellas es una biblioteca en línea gratuita para niños en el condado de Pinellas.
- • Storyline Online presenta libros infantiles populares leídos en voz alta por actores famosos
- • Obtenga Epic, una biblioteca gratuita en línea. Los niños pueden elegir un libro cada día.
- • Unite for Literacy es una biblioteca digital gratuita, en su mayoría no ficticia. ¡El conocimiento es poder!Explore los temas que le interesan a su hijo.

Su hijo podría ser elegible para recibir libros gratis.
Obtenga más información acerca de New Worlds Reading en https://www.newworldsreading.com/en/

No lo olvide, Nada es mejor que compartir un cuento con su hijo.

Fomentando el amor por la lectura: consejos para leer libros juntos

Ya sea que esté acurrucado con un libro impreso o ubicado junto con una tableta para disfrutar de un libro digital, pruebe estos consejos

- Deje que su hijo elija qué libro leer. No se preocupe si quieren volver a escuchar el mismo libro.
- Si puede, encuentre un lugar tranquilo y libre de distracciones tal como la televisión.
- Siéntese juntos. Anime a su hijo a que lo ayude a sostener el libro o la tableta y pasar las páginas.
- Miren juntos de cerca las imágenes. Las mismas ayudan a su hijo a entender el libro.
- Hable con su hijo sobre el libro. Haga preguntas. Haga comentarios. Explore nuevo vocabulario y dé definiciones amigables para los niños.
- Si está leyendo un libro digital, quédese con su hijo. Interactúe de la misma manera que lo haría con un libro impreso.
- ¡Que se diviertan! No hay una manera correcta o incorrecta de disfrutar de un libro.