



HEWLETT-WOODMERE PUBLIC SCHOOLS PROPOSED 2026-2027 SCHOOL BUDGET

VOTE! TUESDAY, MAY 19, 2026 • 7:00 AM - 10:00 PM

Woodmere Education Center • One Johnson Place, Woodmere NY

Every decision in the 2026-27 proposed budget reflects one goal: Maintaining high educational standards while protecting taxpayers.

Our Guiding Principles



STUDENTS FIRST



FISCAL RESPONSIBILITY



COMMUNITY TRANSPARENCY



TAX CAP ADHERENCE

Capital Reinvestment: Protecting Our Assets

The total \$4,214,734 investment in our facilities covers Districtwide HVAC Systems and Athletic Fields, FECC/HHS Flooring, as well as HHS Sitework and HES Exterior Doors.

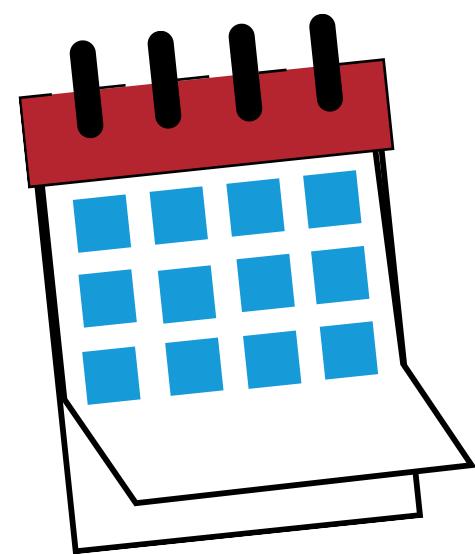

IMPORTANT DATES TO REMEMBER

- **April 28, 7:00 PM:** All-District PTA Night
- **May 6, 6:30 PM:** Annual Budget Hearing, WEC
- **May 13, 8:00 AM - 8:00 PM:** Special Voter Registration Day
- **May 14:** Last Day for Voter Registration

Applications for absentee/early mail ballots are available in the Office of the District Clerk, Woodmere Education Center, One Johnson Place, Woodmere. The forms may also be downloaded from the District Website at www.hewlett-woodmere.net

Visit the Budget Development page at hewlett-woodmere.net for more information.

Projected Tax Levy Increase: 2.61%*

*Complies with New York State limit.
For 2026-2027, the District's maximum allowable tax levy is 2.61%

BALLOT

-
-
-
-

What's on the Ballot?

Proposition 1: 2026-2027 School Budget

Residents will vote to approve the \$149,952,948 spending plan for the upcoming academic year.

Proposition 2: Library Budget

The annual budget for the public library is presented as a separate item for voter approval.

Election of Board Trustees

Voters will select two members for the Board of Education, each to serve a three-year term.

The Mandated Drivers of the 4.8% Budget Increase

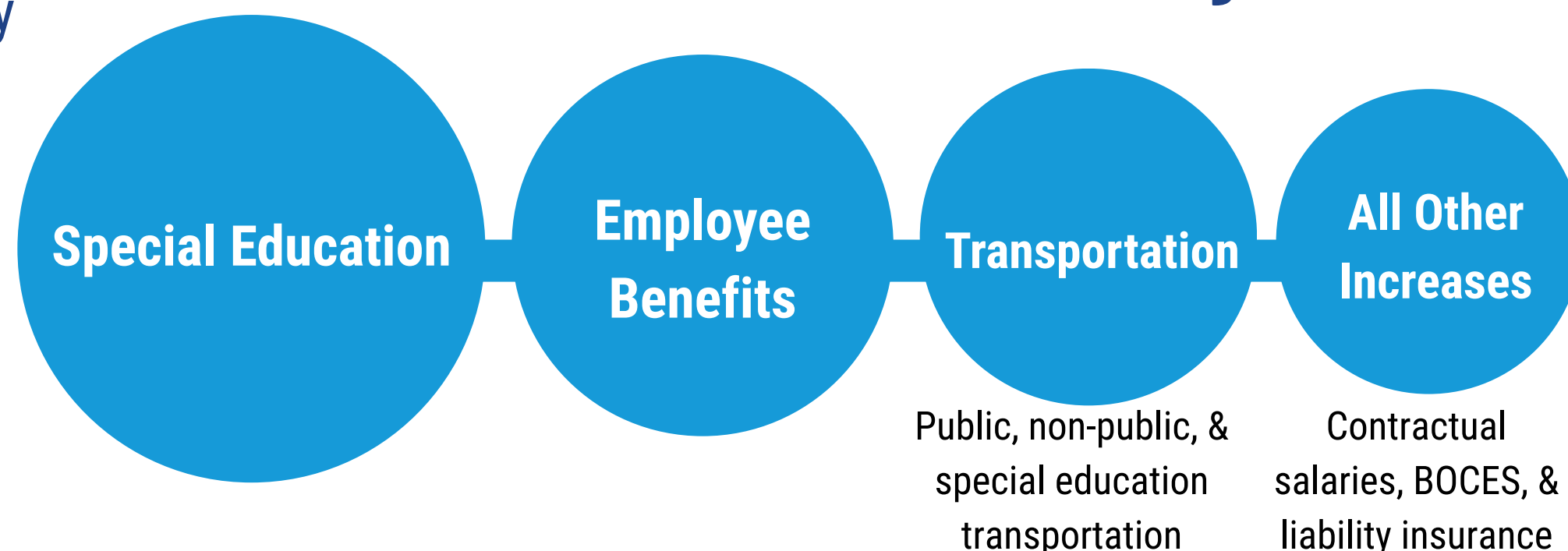



ESCUELAS PÚBLICAS DE HEWLETT-WOODMERE: PRESUPUESTO ESCOLAR PROPUESTO PARA 2026-2027

¡VOTAR!

MARTES, 19 DE MAYO DE 2026 • 7:00 AM - 10:00 PM CENTRO EDUCATIVO DE WOODMERE • Uno Johnson Place, Woodmere NY

Cada decisión en el presupuesto propuesto para 2026-27 refleja un objetivo: Mantener altos estándares educativos y, al mismo tiempo, proteger a los contribuyentes.

Nuestros principios rectores



Los Estudiantes
Primero



Responsabilidad
Fiscal



Transparencia
Comunitaria



Cumplimiento del
Tope Fiscal

Reversión de capital: Protección de Nuestros Activos

La inversión total de \$4,214,734 en nuestras instalaciones abarca los sistemas de climatización (HVAC) y los campos deportivos de todo el Distrito, los pisos del FECC y del HHS, así como las obras exteriores del HHS y las puertas exteriores del HES.

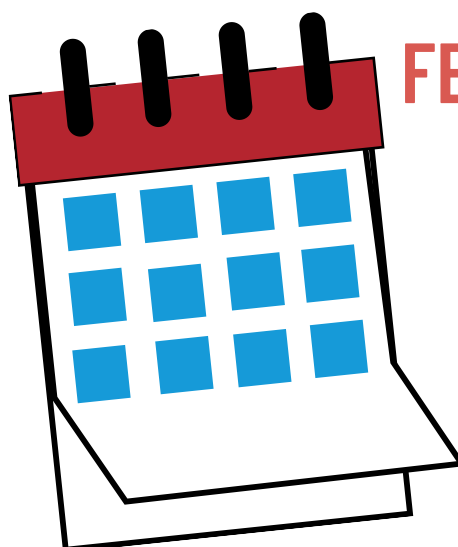

FECHAS IMPORTANTES PARA RECORDAR

- **28 de Abril, 7:00 PM:** Noche de la PTA de todo el distrito
- **6 de Mayo, 6:30 PM:** Audiencia anual del presupuesto, WEC
- **13 de Mayo, 8:00 AM - 8:00 PM:** Día Especial de Registro de Votantes
- **14 de Mayo:** Último día para el registro de votantes

Las solicitudes para votar por correo o en ausencia están disponibles en la Oficina del Secretaria del Distrito, Centro Educativo Woodmere, Uno Johnson Place, Woodmere. Los formularios también se pueden descargar del sitio web del Distrito en www.hewlett-woodmere.net

Visite la página de Desarrollo del Presupuesto en hewlett-woodmere.net para obtener más información.

Gravamen Fiscal Proyectado Incremento: 2.61%*

*Cumple con el límite del Estado de Nueva York. Para 2026-2027, el gravamen fiscal máximo permitido del Distrito es 2.61%.

¿Qué hay en la boleta?



Proposición 1: Presupuesto escolar 2026-2027

Los residentes votarán para aprobar el plan de gastos de \$149,952,948 para el próximo año académico.

Proposición 2: Presupuesto de la biblioteca

El presupuesto anual de la biblioteca pública se presenta como una partida independiente para su aprobación por parte de los votantes.

Elección de los miembros del Consejo Directivo

Los votantes elegirán a dos miembros para la Junta de Educación, cada uno para cumplir un mandato de tres años.

Los Factores Obligatorios del Aumento Presupuestario del 4.8%

