



DELAC



LCAP Mid-Year Update

Actualización del LCAP de mitad del año

March 13, 2026
13 de marzo del 2026



Objectives / *Objetivos*

- **LCAP Cycle Timeline** / Cronología del ciclo LCAP
- **LCAP Communication Tools** / Herramientas de comunicación LCAP
- **Mid-Year Implementation Progress** / Progreso de la implementación a mitad de año
 - **Highlights** / Reflejos
 - **Expenditures** / Gastos
 - **Local Data** / Datos locales
- **Next Steps** / Sigüientes pasos





LCAP Cycle Timeline / *Cronología del ciclo LCAP*

Current LCAP 3-Year Cycle 2024-2027

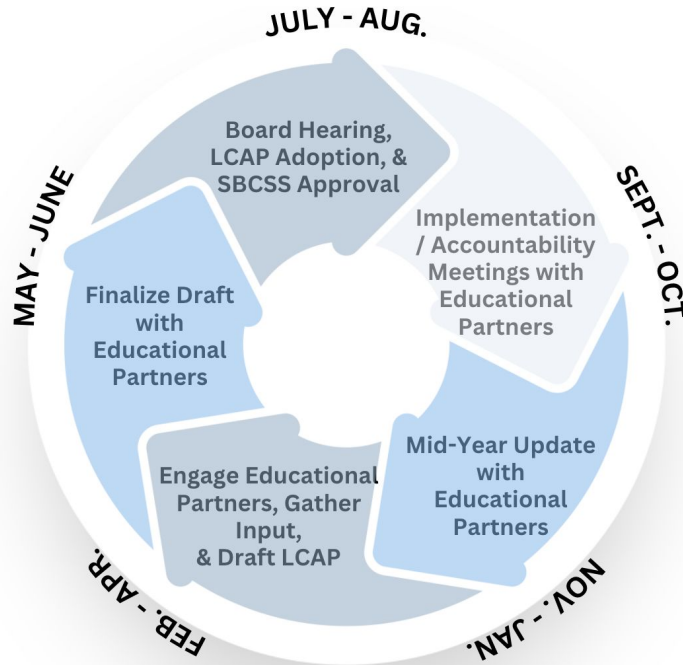

Ciclo actual LCAP de 3 años 2024-2027

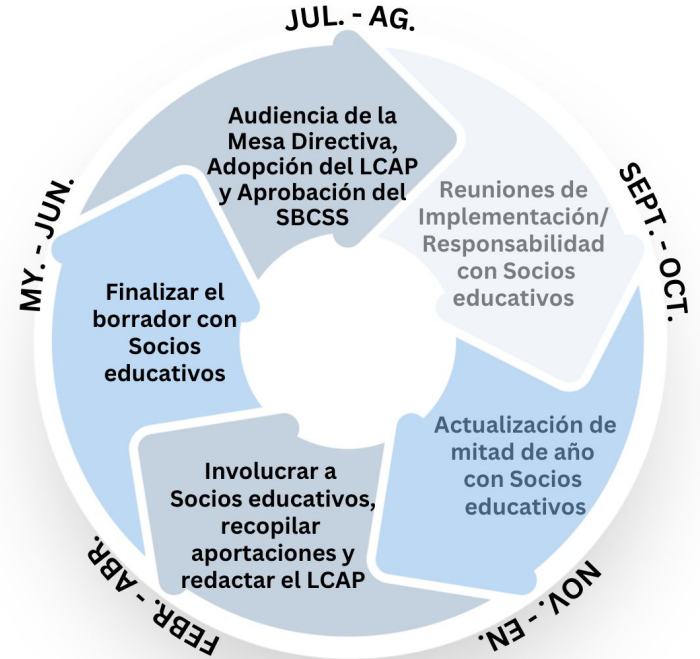



LCAP Communication Tools (Previously shared in November) / Herramientas de comunicación del LCAP (Compartido previamente en noviembre)

Infographics for the 2025-2026 LCAP Infografías para el LCAP 2025-2026



- [2-Page English](#)
- [2-Páginas en español](#)
- [15-Page English](#)
- [15-Páginas en español](#)

[Animated video for the 2025-2026 LCAP](#)
[Video animado para el LCAP 2025-2026](#)



Mid-Year Implementation Progress- Highlights / *Progreso de la implementación a mitad de año- aspectos destacados*

LCAP GOAL 1 – ACADEMICS AND INNOVATION META 1 – ÁREAS ACADÉMICAS E INNOVACIÓN

CTE PATHWAYS VIAS DE CTE 	AVID
TEACHER ALLOCATION ASIGNACIONES PARA MAESTROS 	LIBRARY STAFF AUXILIARES BIBLIOTECARIOS
MTSS TOSA 	VAPA

LCAP GOAL 1 – ACADEMICS AND INNOVATION META 1 – ÁREAS ACADÉMICAS E INNOVACIÓN

SCHOOL SITE ALLOCATION ASIGNACIONES ADICIONALES 	TRANSPORTATION TRANSPORTACIÓN
ENGLISH LANGUAGE FACILITATORS FACILITADORES DE IDIOMA INGLÉS 	ADDITIONAL STAFF PERSONAL ADICIONAL
TECHNOLOGY TECNOLOGÍA 	SCIENCE, TECHNOLOGY, ENGINEERING, ARTS, MATH CIENCIA, TECNOLOGÍA, INGENIERÍA, ARTES Y MATEMÁTICAS



Mid-Year Implementation Progress- Highlights / Progreso de la implementación a mitad de año- aspectos destacados

LCAP GOAL 2 – SAFE, SECURE, AND ATTRACTIVE LEARNING ENVIRONMENTS META 2 – AMBIENTES DE APRENDIZAJE SEGUROS, PROTEGIDOS Y ATRACTIVOS

HEALTH AIDES ASISTENTES DE SALUD 	COUNSELORS CONSEJEROS
CROSSING GUARDS GUARDIAS DE CRUCE 	ATTENDANCE STAFF PERSONAL DE ASISTENCIA
VICE PRINCIPALS SUBDIRECTORES 	SLAC

LCAP GOAL 3 – COLLABORATIVE ENGAGEMENT WITH FAMILIES AND EDUCATIONAL PARTNERS META 3 – COMPROMISO COLABORATIVO CON FAMILIAS Y SOCIOS EDUCATIVOS

PARENT VOLUNTEER WORKERS PADRES TRABAJADORES VOLUNTARIOS 	TRANSLATION & INTERPRETATION SERVICES SERVICIOS DE TRADUCCIÓN E INTERPRETACIÓN
---	---



Mid-Year Implementation Progress- Expenditures /

Progreso de la implementación a mitad de año- Gastos

2025-2026 LCAP Overview			
<i>Descripción general del LCAP 2025-2026</i>			
Goal # # de Meta	Budgeted Expenditures <i>Gastos presupuestados</i>	Expenditures to Date <i>Gastos hasta la fecha</i>	Percent Implemented <i>Porcentaje implementado</i>
1	\$159,849,756.42	\$119,074,774.18	74%
2	\$36,575,612.53	\$34,542,165.37	94%
3	\$5,280,810	\$4,330,813	82%
Total	\$201,706,178.84	\$157,947,752.38	78%

The table above shows the actual expenditures to-date as of February 2, 2026. Salary encumbrances are included in the "Expenditures to Date" amounts. Expenditures that are in the purchasing workflow have been included as a Purchase Request has already been created.

All of the actions in the LCAP have money allocated to them. This is a Mid-Year check-in of the expenditures made to-date.

La tabla anterior muestra los gastos reales hasta la fecha al 2 de febrero del 2026. Los gravámenes salariales se incluyen en los montos de "Gastos hasta la fecha". Los gastos que están en el flujo de trabajo de compras se han incluido porque ya se ha creado una Solicitud de compra.

Todas las acciones del LCAP tienen dinero asignado. Este es un control de mitad de año de los gastos realizados hasta la fecha.



Mid-Year Implementation Progress- Expenditures /

Progreso de la implementación a mitad de año- Gastos

2025-2026 LCAP Overview- Equity Multiplier			
<i>Descripción general del LCAP 2025-2026: Multiplicador de Equidad</i>			
Goal # <i># de Meta</i>	Budgeted Expenditures <i>Gastos presupuestados</i>	Expenditures to Date <i>Gastos hasta la fecha</i>	Percent Implemented <i>Porcentaje implementado</i>
4- San Andreas	\$1,303,241.00	\$849,047.04	65.15%
5- Sierra	\$1,398,448.00	\$536,942.39	38.40%
6- ALC	\$165,989.00	\$39,477.48	23.78%
7- Virtual Academy	\$1,788,372.23	\$813,398.66	45.48%
8- Rio Vista	\$477,977.00	\$32,772.66	6.86%
9- Arrowhead	\$654,431.00	\$255,855.69	39.10%
10- San Bernardino High	\$3,481,479.00	\$932,746.03	26.79%
11- Barton	\$672,617.00	\$439,680.16	65.37%
12- Del Vallejo	\$1,467,204.00	\$668,627.17	45.57%

The table above shows the actual expenditures to-date as of February 2, 2026. Salary encumbrances are included in the "Expenditures to Date" amounts. Expenditures that are in the purchasing workflow have been included as a Purchase Request has already been created.

La tabla anterior muestra los gastos reales hasta la fecha al 2 de febrero del 2026. Los gravámenes salariales se incluyen en los montos de "Gastos hasta la fecha". Los gastos que están en el flujo de trabajo de compras se han incluido porque ya se ha creado una Solicitud de compra.



Mid-Year Implementation Progress- Expenditures /

Progreso de la implementación a mitad de año- Gastos

2025-2026 LCAP Overview- Equity Multiplier			
<i>Descripción general del LCAP 2025-2026: Multiplicador de Equidad</i>			
Goal # # de Meta	Budgeted Expenditures <i>Gastos presupuestados</i>	Expenditures to Date <i>Gastos hasta la fecha</i>	Percent Implemented <i>Porcentaje implementado</i>
13- Norton	\$1,165,804.00	\$235,207.49	20.18%
14- Jones	\$1,007,781.00	\$491,627.84	48.78%
15- Pacific	\$1,467,339.00	\$739,779.84	50.42%
16- Hunt	\$1,292,672.00	\$711,685.18	55.06%
17- Indian Springs	\$2,323,111.00	\$983,249.87	42.32%
18- Del Rosa	\$1,377,217.00	\$406,869.32	29.54%
19- Highland Pacific	\$655,969.00	\$411,348.69	62.71%
Total	\$20,699,651.23	\$8,548,315.51	41.30%

The table above shows the actual expenditures to-date as of February 2, 2026. Salary encumbrances are included in the "Expenditures to Date" amounts.

Expenditures that are in the purchasing workflow have been included as a Purchase Request has already been created.

La tabla anterior muestra los gastos reales hasta la fecha al 2 de febrero del 2026. Los gravámenes salariales se incluyen en los montos de "Gastos hasta la fecha". Los gastos que están en el flujo de trabajo de compras se han incluido porque ya se ha creado una Solicitud de compra.



Mid-Year Implementation Progress- Expenditures /

Progreso de la implementación a mitad de año- Gastos

2025-2026 LCAP Overview- LREBG			
<i>Descripción general del LCAP 2025-2026: LREBG</i>			
Goal # <i># de Meta</i>	Budgeted Expenditures <i>Gastos presupuestados</i>	Expenditures to Date <i>Gastos hasta la fecha</i>	Percent Implemented <i>Porcentaje implementado</i>
20	\$37,889,986.00	9,472,103.92	25%
Total	\$37,889,986.00	\$9,472,103.92	25%

The table above shows the actual expenditures to-date as of February 2, 2026. Salary encumbrances are included in the "Expenditures to Date" amounts. Expenditures that are in the purchasing workflow have been included as a Purchase Request has already been created.

This is a Mid-Year check-in of the expenditures made to-date. Funds under the LREBG must be expended by June 30, 2028.

La tabla anterior muestra los gastos reales hasta la fecha al 5 de febrero del 2026. Los gravámenes salariales se incluyen en los montos de "Gastos hasta la fecha". Los gastos que están en el flujo de trabajo de compras se han incluido porque ya se ha creado una Solicitud de compra.

Todas las acciones de la Meta de Asistencia Diferenciada tienen dinero asignado. Este es un control de mitad de año de los gastos realizados hasta la fecha. Los fondos del programa de LREBG deben gastarse antes del 30 de junio del 2028.



Mid-Year Implementation Progress- Expenditures /

Progreso de la implementación a mitad de año- Gastos

2025-2026 LCAP Overview- Differentiated Assistance			
<i>Descripción general del LCAP 2025-2026: Asistencia Diferenciada</i>			
Goal # <i># de Meta</i>	Budgeted Expenditures <i>Gastos presupuestados</i>	Expenditures to Date <i>Gastos hasta la fecha</i>	Percent Implemented <i>Porcentaje implementado</i>
21	\$5,639,864.00	\$3,082,282.61	55%
Total	\$5,639,864.00	\$3,082,282.61	55%

The table above shows the actual expenditures to-date as of February 10, 2026. Salary encumbrances are included in the "Expenditures to Date" amounts. Expenditures that are in the purchasing workflow have been included as a Purchase Request has already been created.

All of the actions in the Differentiated Assistance Goal have money allocated to them. This is a Mid-Year check-in of the expenditures made to-date. Funds under the Differentiated Assistance program come from multiple sources (restricted and unrestricted funds).

La tabla anterior muestra los gastos reales hasta la fecha al 10 de febrero del 2026. Los gravámenes salariales se incluyen en los montos de "Gastos hasta la fecha". Los gastos que están en el flujo de trabajo de compras se han incluido porque ya se ha creado una Solicitud de compra.

Todas las acciones de la Meta de Asistencia Diferenciada tienen dinero asignado. Este es un control de mitad de año de los gastos realizados hasta la fecha. Los fondos del programa de Asistencia Diferenciada provienen de múltiples fuentes (fondos restringidos y no restringidos).

Mid-Year Implementation Progress- Local Data /

Progreso de la implementación a mitad de año- Datos locales

- **2024-2025 Local Data / Datos locales 2024-2025**
 - **Average Daily Attendance (ADA) / Promedio de asistencia diaria**
 - **Advanced Placement (AP) exams with a score of 3 or higher / Exámenes de Colocación Avanzada (AP) con una puntuación de 3 o más**
 - **Rate of students who are in International Baccalaureate (IB) and earned an IB Diploma / Tasa de estudiantes que están en Bachillerato Internacional (IB) y obtuvieron un Diploma IB**
 - **IB exams with 4 or higher / Exámenes IB con 4 o más**
 - **English Learner reclassification rate / Tasa de reclasificación de estudiantes aprendices de inglés**
 - **Middle school dropout rates / Tasas de abandono de la escuela secundaria**
 - **High school dropout rates / Tasas de abandono de la escuela preparatoria**





Mid-Year Implementation Progress- Local Data /

Progreso de la implementación a mitad de año- Datos locales

- **2025-2026 Local Data / Datos locales 2025-2026**
 - **NWEA Fall / NWEA Otoño**
 - **Survey Data* / Datos de encuestas***
 - **SBCUSD Student Sense of Belonging: School Connectedness / Sentido de pertenencia de los estudiantes del SBCUSD: conexión escolar**
 - **SBCUSD Student Culture and Climate / Cultura y clima estudiantil del SBCUSD**
 - **Family School Communication Percent Favorable / Comunicación entre Familia y Escuela Porcentaje Favorable**
 - **Parent-Family Engagement Percent Favorable / Porcentaje de participación de padres y familias favorable**

*Data available in Spring /

*Datos disponibles en la primavera



Next Steps / *Siguientes pasos*

LOCAL CONTROL AND ACCOUNTABILITY PLAN (LCAP) SHOWCASE

“From Vision to Impact—Our District SHINES”

During this showcase, we will highlight the successes and how LCAP dollars are supporting our District’s students. You’ll have a chance to interact one-on-one with District Leaders where you can share your valuable insights and input.

MONDAY, MARCH 16, 2026
5:30 p.m. – 7:00 p.m.
4030 Georgia Blvd., San Bernardino, CA 92407

Dinner will be served at 5:00 p.m.
Childcare and Interpretation Services are available.

For more information, please contact Categorical Programs: (909) 473-2064

EXHIBICIÓN

SOBRE EL PLAN DE CONTROL LOCAL Y RENDICIÓN DE CUENTAS (LCAP)

“De la visión al impacto—Nuestro Distrito BRILLA”

Durante esta exhibición, destacaremos los éxitos y cómo el dinero del LCAP apoya a los estudiantes del Distrito. Ustedes tendrán la oportunidad de interactuar uno a uno con líderes del Distrito donde podrán compartir sus valiosas opiniones y perspectivas.

LUNES, 16 DE MARZO DE 2026
5:30 p. m. – 7:00 p. m.
4030 Georgia Blvd., San Bernardino, CA 92407

La cena se servirá a las 5 p. m.
Servicios de cuidados de niños e interpretación estarán disponibles.

Para más información, comuníquense con Programas Categoricals: (909) 473-2064



Thank You

Gracias

