

## PLAN DE CONTROL LOCAL Y RENDICIÓN DE CUENTAS

El Plan de Control Local y Rendición de Cuentas (LCAP) es nuestra nuestra guía para asegurar que cada estudiante reciba una educación de alta calidad. calidad.

## Metas del LCAP

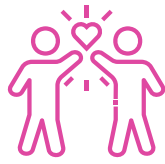

1

### Logros y Preparación Estudiantil

Preparando a los estudiantes para la universidad, la carrera Profesional y la vida.

2

### Experiencias de Aprendizaje Inclusivas

Ampliar un aprendizaje riguroso y atractivo para todos

3

### Sistemas de Apoyo Estudiantil

Mejorar la equidad, la inclusión y el bienestar

4

### Reduciendo la Inestabilidad en la Preparatoria Frontier

Mejorando la estabilidad educativa y los resultados

5

### Reduciendo la Inestabilidad en la Preparatoria Condor

Preparando a los estudiantes para la universidad, la carrera profesional y la vida.

## En Cifras



**5** Metas



**35** Acciones



**54** Resultados



# \$52,830,591

## en Gastos Totales del LCAP

Los estudiantes con Altas Necesidades, como los jóvenes de crianza temporal, los estudiantes aprendices de inglés y los estudiantes de bajos ingresos, constituyen una parte significativa del alumnado del OUHSD.

\$5,080,000 de esta cantidad está reservada para apoyo específico a estudiantes aprendices de inglés, jóvenes de crianza temporal y estudiantes de bajos ingresos, proporcionando recursos específicos más se necesitan.

Actualizado: Ene. 2026

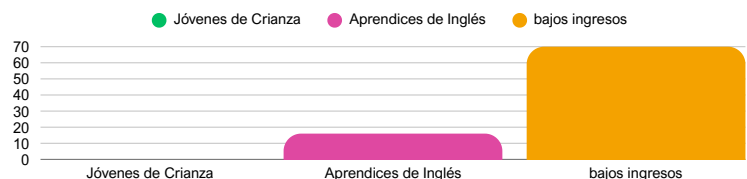



## PLAN DE CONTROL LOCAL Y RENDICIÓN DE CUENTAS



15.796  
Estudiantes



1.612  
Empleados



13  
Escuelas

## Acciones y Servicios

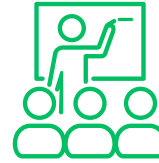
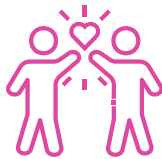

1

### Logros y Preparación Estudiantil

- Desarrollo profesional
- Centros de bienvenida
- Desarrollo profesional en alfabetización para Aprendices de Inglés
- Programas de adquisición del Idioma
- Programas AP y IB
- Reconocimientos del sello estatal
- Instructores de Tecnología
- Comunicación familiar
- Consejeros de intervención
- Intervención Académica y Recuperación

\$25,884,533

2

### Experiencias de Aprendizaje Inclusivas

- Programas de apoyo para las Trayectorias A-G
- Apoyo académico para cursos A-G
- Iniciativas de apoyo para Maestros de CTE
- Acceso y Participación Estudiantil en CTE
- Oportunidades de Aprendizaje Basado en el Trabajo
- Talleres FAFSA/CADAA para ayuda financiera
- Programas AP y IB
- Acceso a recursos para Exámenes AP/IB
- Servicios integrales de Consejería

\$4,096,982

3

### Sistemas de Apoyo Estudiantil

- Prácticas restaurativas y PBIS
- Programas MTSS y de bienestar
- Intervenciones para el Ausentismo Crónico
- Programa Cal-SAFE para estudiantes embarazadas y padres
- Encuestas Estudiantiles
- Mejoras en la seguridad escolar
- Música y atletismo
- Oportunidades de voz y liderazgo estudiantil
- Iniciativas de participación de padres

\$21,739,158

4

### Reduciendo la Inestabilidad en la Preparatoria Frontier

- Desarrollo profesional para educadores
- Servicios de tutoría para apoyo estudiantil
- Comunidades profesionales de aprendizaje colaborativo
- Implementación del Sistema de Apoyos
- Múltiples (MTSS)
- Paraeducadores bilingües en las aulas
- Mejorando el Acceso Estudiantil a través de Servicios de Transporte

\$542,736

5

### Reduciendo la Inestabilidad en la Preparatoria Condor

- Programas de Desarrollo Profesional
- Servicios de Tutoría para Mejoramiento Académico
- Oportunidades de Aprendizaje Colaborativo Profesional
- Estrategias del Sistema de Apoyos Múltiples (MTSS)

\$567,181