

Verificación de inscripción en línea en el Kerrville ISD Kinder a 5º grado, 9 al 25 de marzo de 2026

IMPORTANTE: Para obtener mejores resultados, completa la inscripción en línea en una computadora de escritorio o tableta. El uso de un dispositivo móvil puede interferir con la finalización.

La inscripción en línea DEBE completarse para CADA estudiante. Vuelve a Skyward Family Access para comenzar el proceso con otro estudiante.

Inicia sesión en Skyward Family Access desde la página web del Kerrville ISD, www.kerrvilleisd.net.

- Usa el enlace "olvidado la contraseña/inicio de sesión" si tienes problemas para iniciar sesión. Si eso no funciona, por favor póngase en contacto con el campus de su hijo.

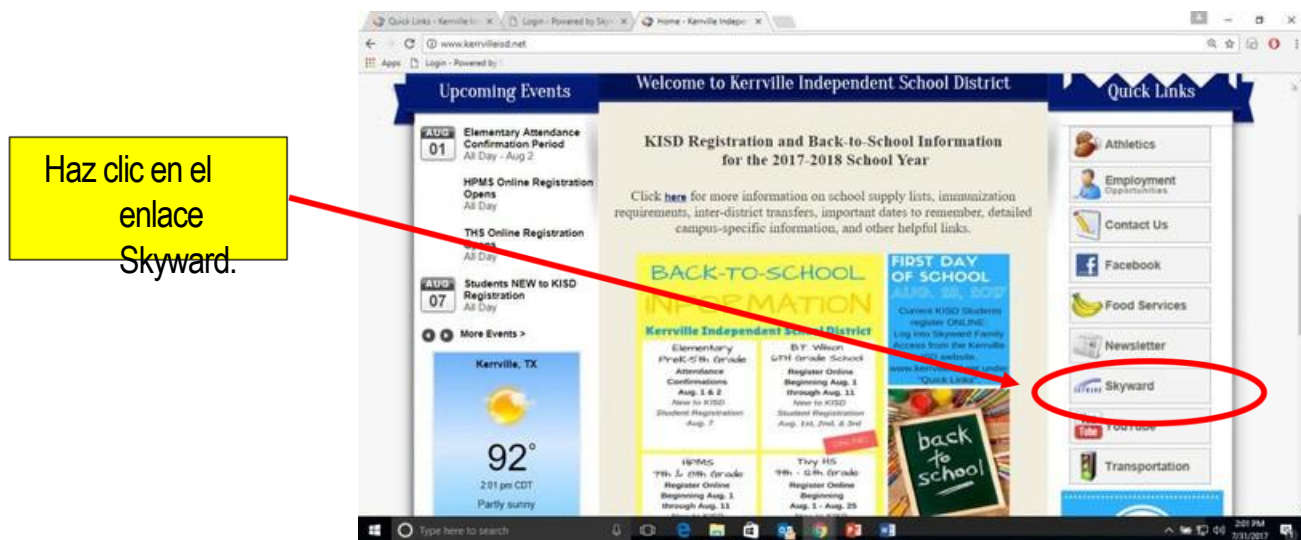

En la parte superior de la página, selecciona a un niño y verifica el campus. Luego haz clic en el enlace "Verificación de matrícula" en la columna a la izquierda o debajo del anuncio.

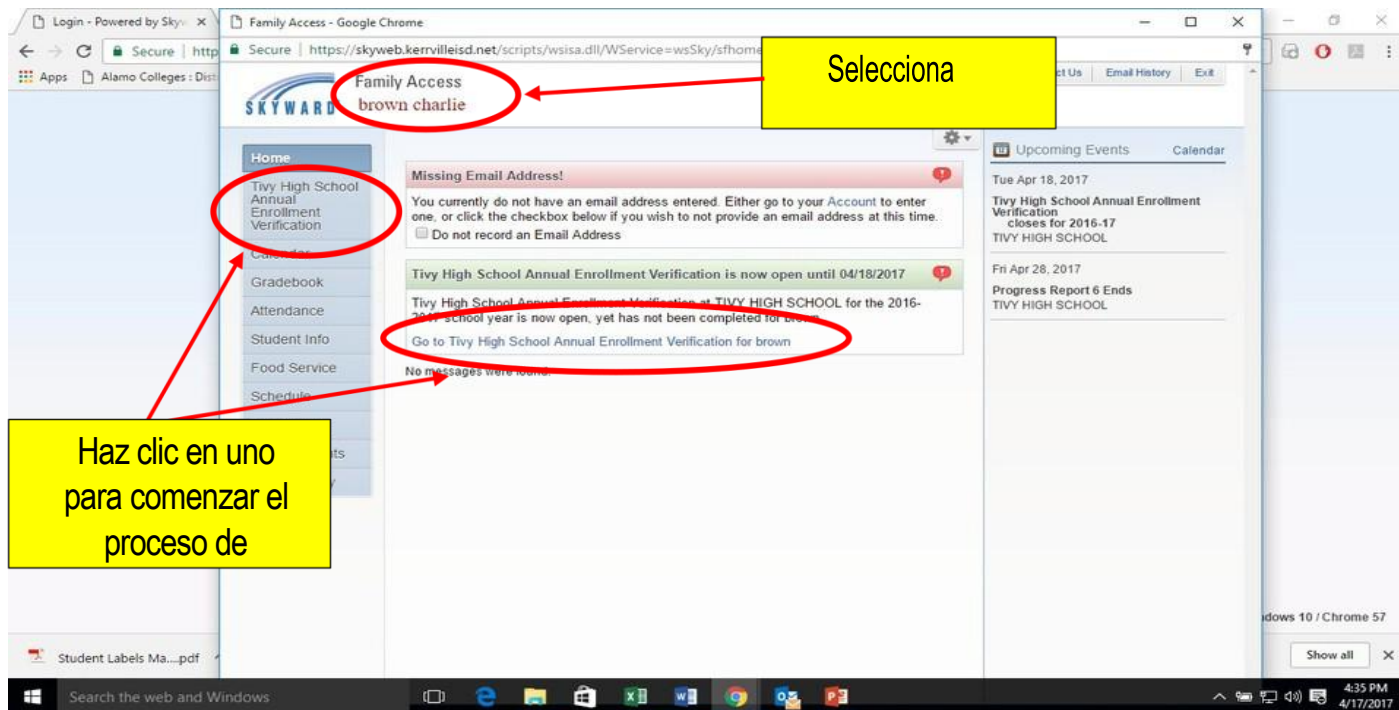

A continuación, haz clic en el nombre del estudiante para el curso escolar 2026-2027.

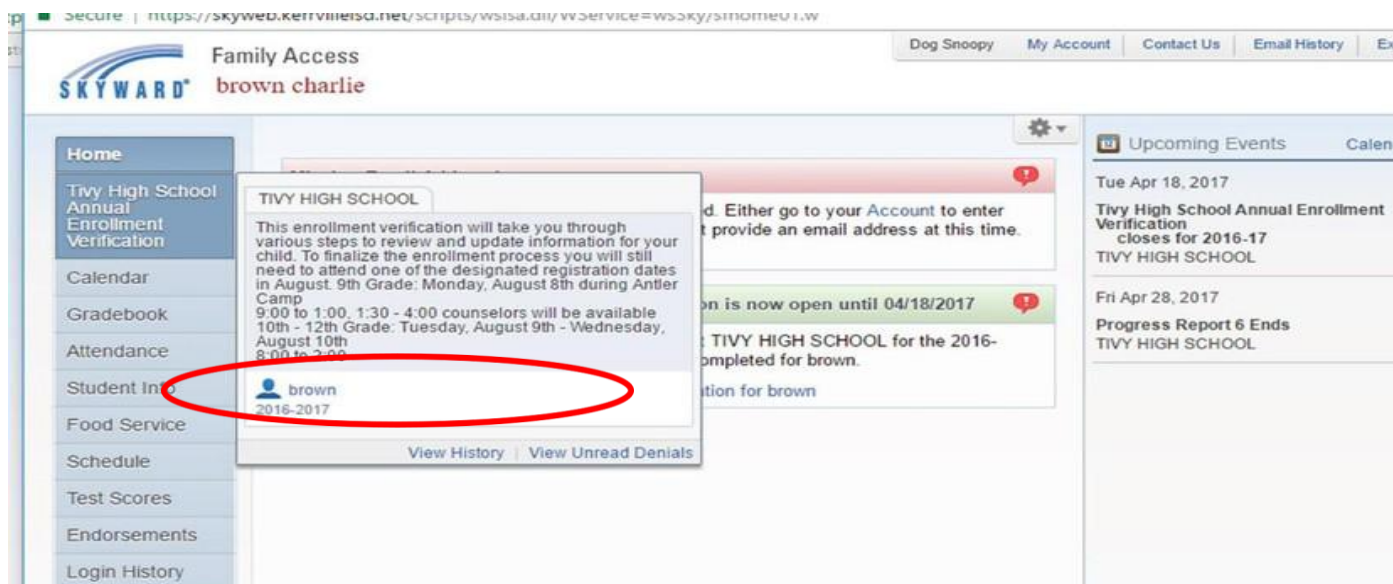

En la página principal verás información general sobre el proceso de inscripción y cualquier evento próximo para cada campus. En la columna de la derecha, haz clic en "**a. Información del Estudiante**" para comenzar el primer paso.

- En el área "Verificar información del estudiante", se le pedirá que revise la información del estudiante, la dirección, números de teléfono, contactos de emergencia e información crítica de alertas. Algunas zonas son solo para *ver*, y para hacer cambios en estas áreas comuníquese con el campus de su hijo.

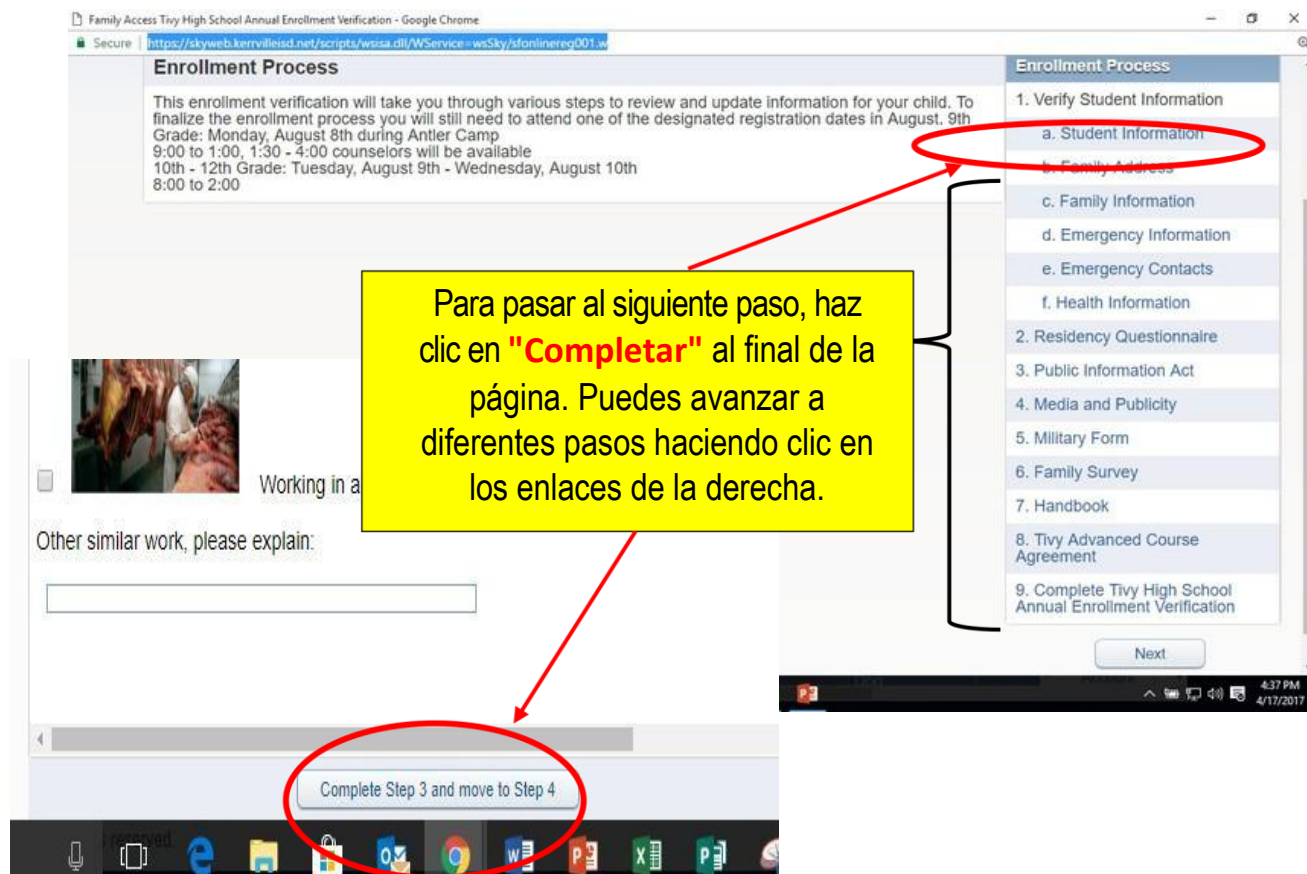

BRVD1 (D1) WILSON SIXTH GRADE SCHOOL 20162017

Step 3. Custom Form (Required)

Print

FAMILY SURVEY

In order to better serve your children, our school district is helping the State of Texas identify students additional edudational services. Please answer the following questions. **The information provided confidential.**

1. Within the past 3 years have you, or your child, moved from one school district, city or state to another?

1. Verify Student Information
a. Emergency Contacts
2. Handbook
3. Custom Form
4. Complete Online Enrollment Verification

Previous Step Next Step

¡Consejo! Al hacer clic en "Ver pantalla completa" le permitirá ver el formulario completo.

VERDE La marca de verificación se mostrará verde cuando completa cada paso. Si **no ves una marca verde para todos los pasos**, su verificación en línea no aparecerá como completado.

Los pasos solo se marcan como completados haciendo clic en el enlace "completar" al final de cada página.

a. Student Information
✓
b. Family Address
✓
c. Family Information
✓
d. Emergency Information
✓
e. Emergency Contacts
✓
f. Health Information
✓
2. Residency Questionnaire
✓ Completed 04/17/2017 4:38pm
3. Public Information Act
✓ Completed 04/17/2017 4:38pm
4. Media and Publicity
✓ Completed 04/17/2017 4:38pm
5. Military Form
✓ Completed 04/17/2017 4:38pm
6. Family Survey
✓ Completed 04/17/2017 4:38pm
7. Handbook
✓ Completed 04/17/2017 4:38pm
8. Tivy Advanced Course Agreement
✓ Completed 04/17/2017 4:38pm

4:38 PM 4/17/2017

Al final del proceso de inscripción, la pantalla mostrará la fecha y hora en que se completó cada paso. Si un paso no tiene una marca verde o no indica "Completado", vuelve atrás y termina ese paso. Los pasos solo se marcan como completados haciendo clic en el enlace al final de la página para pasar al siguiente paso.

Desplácese hacia abajo hasta el final de la página y **haz clic en "Completar Verificación Anual de Inscripción"** cuando termine.

- Si tu correo electrónico está en el sistema, recibirás un correo indicando que has completado el proceso.

Family Access Tivy High School Annual Enrollment Verification - Google Chrome
Secure | https://skyweb.kerrvilleisd.net/scripts/wsisa.dll/WSservice=wsSky/sfonlinereg001.w

Tivy High School Annual Enrollment Verification

brown (TIVY HIGH SCHOOL 2016-2017) [Print](#) [Mark as not completed and make changes](#)

Step 9. Complete Tivy High School Annual Enrollment Verification (Required)

By completing Tivy High School Annual Enrollment Verification, you are confirming that the Steps below have been finished.
Are you sure you want to complete Tivy High School Annual Enrollment Verification for brown?

Review Tivy High School Annual Enrollment Verification Steps

Step	Step Name	Completion Status
Step 1)	Verify Student Information	Completed 04/17/2017 4:37pm
<i>No Requested Changes exist for Step 1.</i>		
Step 2)	Residency Questionnaire	Completed 04/17/2017 4:38pm
Step 3)	Public Information Act	Completed 04/17/2017 4:38pm
Step 4)	Media and Publicity	Completed 04/17/2017 4:38pm
Step 5)	Military Form	Completed 04/17/2017 4:38pm
Step 6)	Family Survey	Completed 04/17/2017 4:38pm
Step 7)	Handbook	Completed 04/17/2017 4:38pm
Step 8)	Tivy Advanced Course Agreement	Completed 04/17/2017 4:38pm

Guardian Name: Dog Snoopy **Guardian Address:** - 4TH AVE
KERRVILLE, TX 78028

Enrollment Process

1. Verify Student Information
✓ Completed 04/17/2017 4:37pm
- ✓ a. Student Information
- ✓ b. Family Address
- ✓ c. Family Information
- ✓ d. Emergency Information
- ✓ e. Emergency Contacts
- ✓ Health Information

2. Residency Questionnaire
✓ Completed 04/17/2017 4:38pm
3. Public Information Act
✓ Completed 04/17/2017 4:38pm
4. Media and Publicity
✓ Completed 04/17/2017 4:38pm
5. Military Form
✓ Completed 04/17/2017 4:38pm

4:40 PM 4/17/2017