



# In-School Dental Care

ALL SMILES. NO COST.

In-school dental care is available for students with Forward Health, Badger Care, or no dental insurance who qualify for free or reduced lunch.



30-45 minute visit



Teeth cleaning



Examination



No transport or time off work needed

What does a school-based visit look like?

Students will be out of class for 30-45 minutes for an at-school dental visit with an OHP dental hygienist for cleaning, education, screening, x-rays, and fluoride treatment.

What will happen after the visit?

Students will be sent home with instructions for their parent/guardian on further treatment needed or tips for good oral health. Sometimes, kids will be recommended to be seen at one of our clinics for further treatment which can be done at no cost.

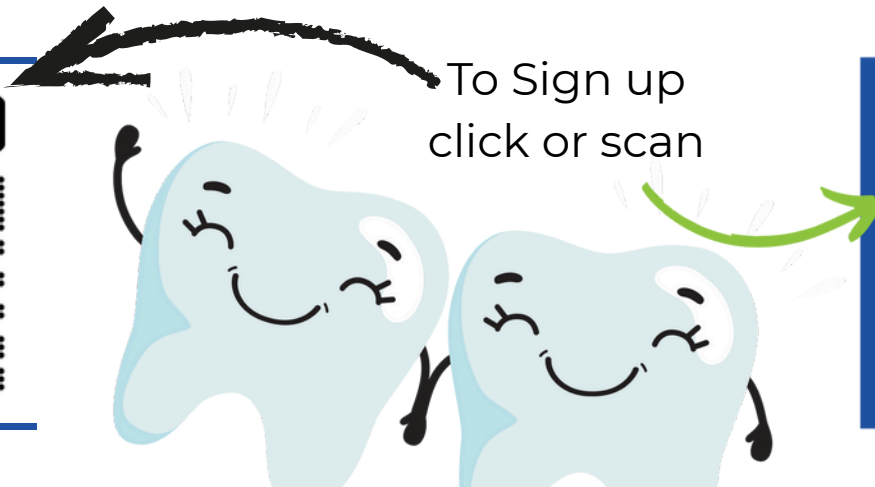

To Sign up  
click or scan

[Click here  
to fill out  
the 2025/26  
forms!](#)

*This organization, program or activity is not affiliated with any School District. The information in this message originates from Oral Health Partnership.*

920.965.0831



[smilegb.org](http://smilegb.org)



# Atención dental en la escuela

TODAS LAS SONRISAS. SIN COSTO.

Los estudiantes con seguro dental Forward Health, Badger Care o sin seguro dental que califiquen para almuerzo gratuito o a precio reducido tienen acceso a atención dental dentro de la escuela.



Visita de 30 a 45 minutos



limpieza dental



Examen



No se necesita transporte ni permiso en el trabajo

¿Cómo es una visita a un centro escolar?

Los alumnos saldrán de clase entre 30 y 45 minutos para una visita dental en la escuela con un higienista dental de OHP para limpieza, educación, examen, radiografías y tratamiento con flúor.

¿Qué sucederá después de la visita?

Los alumnos recibirán instrucciones para sus padres o tutores sobre el tratamiento adicional necesario o consejos para una buena salud bucal. En ocasiones, se recomendará a los niños que acudan a una de nuestras clínicas para recibir tratamiento adicional, el cual puede ser gratuito.



Para registrarse, haga clic o escanee el siguiente enlace.

[¡Haz clic aquí para completar los formularios 2025/26!](#)

*Esta organización, programa o actividad no está afiliada a ningún distrito escolar. La información de este mensaje proviene de Oral Health Partnership.*

920.965.0831



[smilegb.org](http://smilegb.org)