Allen
COMMUNITY COLLEGE

Early Childhood Education
Educación de la Primera Infantil

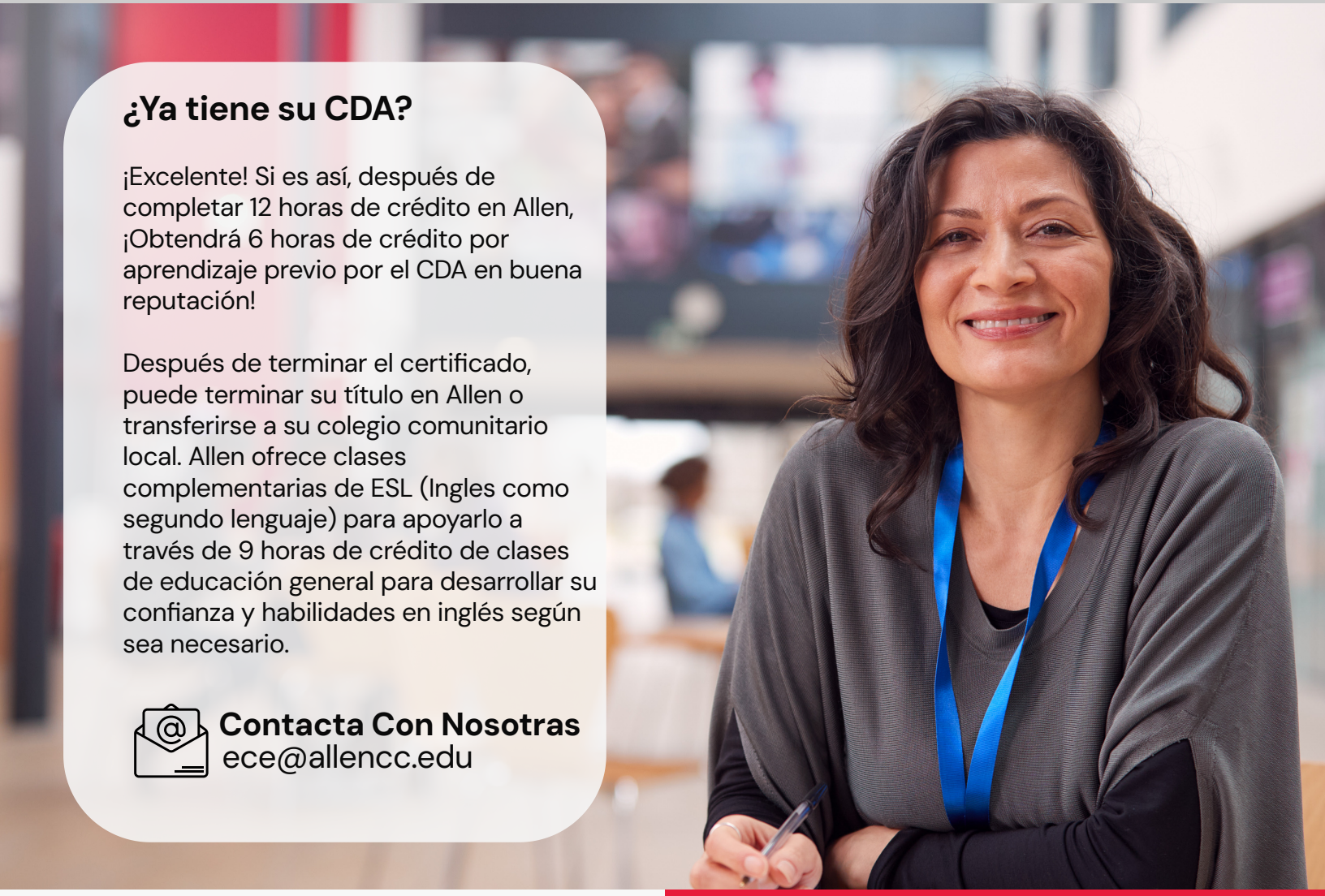

¿Ya tiene su CDA?

¡Excelente! Si es así, después de completar 12 horas de crédito en Allen, ¡Obtendrá 6 horas de crédito por aprendizaje previo por el CDA en buena reputación!

Después de terminar el certificado, puede terminar su título en Allen o transferirse a su colegio comunitario local. Allen ofrece clases complementarias de ESL (Ingles como segundo lenguaje) para apoyarlo a través de 9 horas de crédito de clases de educación general para desarrollar su confianza y habilidades en inglés según sea necesario.

Contacta Con Nosotras
ece@allencc.edu

Carreras

- Alineadas con el certificado de Asociado en Desarrollo Infantil (CDA)
- Asistente de maestro de Head Start
- Asistente de maestro de Early Head Start
- Maestro líder en centro de cuidado infantill
- Proveedor de cuidado infantil familiar

Eligible for New York State Child Care Educational Incentive Program.

Detalles sobre el certificado

- El certificado es elegible para ayuda federal y otras becas
- Las clases son impartidas completamente en español
- Los cursos son en línea y flexibles a su horario
- Instructora bilingüe con Maestría en Educación Infantil

¡Aplicar a Allen es gratis!

- ☑ Complete la solicitud (hipervínculo) y use esta guía de traducción según sea necesario (hipervínculo).

- ☑ Haga que le envíen su expediente académico de la escuela secundaria directamente a msellman@allencc.edu desde su escuela. ¿Se graduó de una escuela fuera de los EE. UU. y no puede obtener una copia oficial de su expediente académico? ¡No hay problema! ¡Simplemente envíe un correo electrónico a ece@allencc.edu o llame al 785-379-8466 y podemos ayudarlo!

Programa (Secuencia recomendada de cursos):

- ☑ **Clases de verano**
  ECE103 Salud, seguridad y nutrición infantil (3 horas de crédito)

- ☑ **Clases de otoño**
  ECE101 Crecimiento y desarrollo de la primera infancia (3 horas de crédito)
  ECE102 Principios de la educación de la primera infancia (3 horas de crédito)

- ☑ **Clases de primavera**
  ECE105 Observación e interacción con niños pequeños (3 horas de crédito)
  ECE201 Educación y cuidado de bebés y niños pequeños (3 horas de crédito) o
  ECE202 Educación y cuidado preescolar (3 horas de crédito)

- ☑ **Clase de otoño o primavera**
  ECE215A Práctica I en Educación Infantil (1 hora de crédito) *

  ** Se otorgará crédito por aprendizaje previo por ECE215A para estudiantes con puntajes CLASS que cumplan con los estándares de calidad.*

Total de horas del certificado 16

Allen Community College está acreditado por la Comisión de Educación Superior, un estándar de excelencia educativa. Esta acreditación significa que nuestros programas, profesorado y servicios estudiantiles cumplen con rigurosos estándares de calidad revisados por pares.