



**MEET THE  
PTO!**



**¡CONOCE AL  
PTO!**



# **OUR FOCUS:**



**SUPPORT BARNHART TEACHERS, STUDENTS AND  
COMMUNITY**

**PROMOTE PARENT INVOLVEMENT TO BRING OUR  
SCHOOL COMMUNITY CLOSER**

**PLAN AND EXECUTE EVENTS FOR OUR  
BARNHART COMMUNITY**



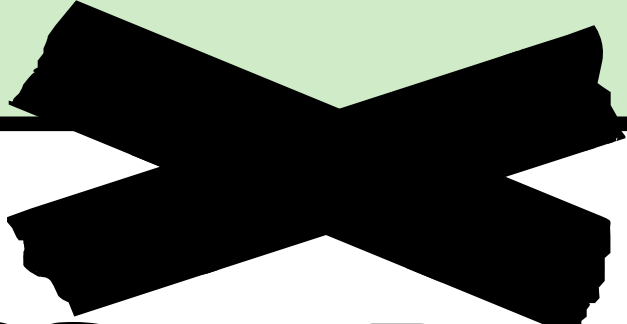

# **NUESTRO ENFOQUE:**



**APOYAR A LOS PROFESORES, ESTUDIANTES Y  
COMUNIDAD DE BARNHART**

**PROMOVER LA PARTICIPACIÓN DE LOS PADRES  
PARA ACERCAR A NUESTRA COMUNIDAD  
ESCOLAR**



**PLANIFICAR Y EJECUTAR EVENTOS PARA  
NUESTRA COMUNIDAD DE BARNHART**



**WHAT DOES PARENT  
ENGAGEMENT LOOK  
LIKE?**

**¿CÓMO ES EL  
COMPROMISO DE  
LOS PADRES?**



**WELCOME AND  
INCLUDE ALL  
FAMILIES**



**DAR LA  
BIENVENIDA E  
INCLUIR A  
TODAS LAS  
FAMILIAS**



- Ensure inclusivity by making diverse backgrounds and needs visible and respected.
- Create a welcoming atmosphere where all families feel comfortable and valued.
- Garantizar la inclusión haciendo visibles y respetadas las diversas orígenes y necesidades.
- Crear un ambiente acogedor donde todas las familias se sientan cómodas y valoradas.



# **PROVIDE EDUCATIONAL RESOURCES AND SUPPORT**

# **PROPORCIONAR RECURSOS EDUCATIVOS Y APOYO**



- Host workshops on relevant topics, inviting experts to share valuable information with parents.
- Provide resources that help parents support their child's learning at home and connect with community resources.
- Organizar talleres sobre temas relevantes, invitando a expertos a compartir información valiosa con los padres.
- Proporcionar recursos que ayuden a los padres a apoyar el aprendizaje de sus hijos en casa y a conectarse con los recursos de la comunidad.



# PTO MEMBERSHIP

\$5 which goes towards the PTO funds

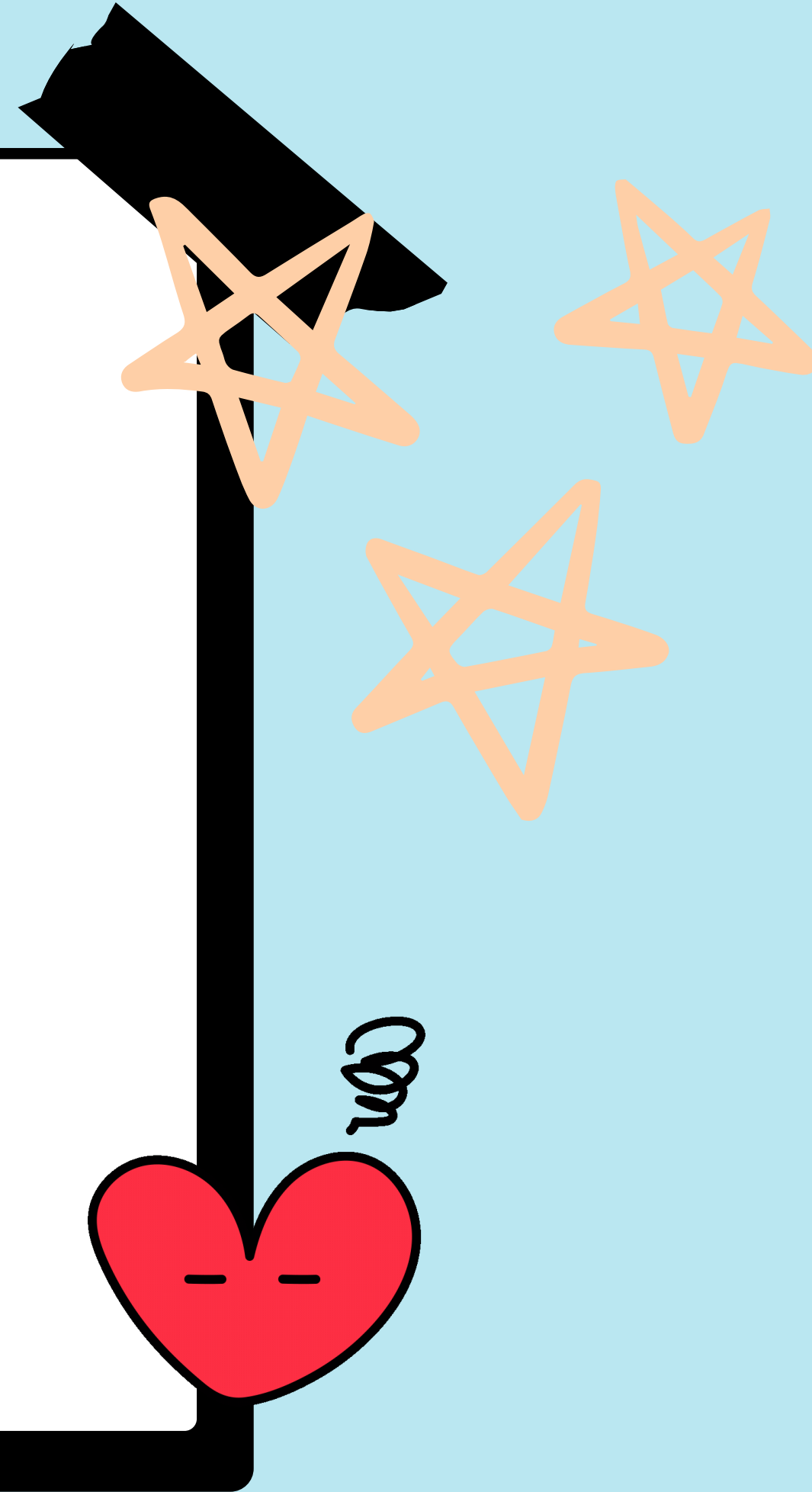



# MEMBRESÍA PARA PTO

\$5 designados a fondos de PTO

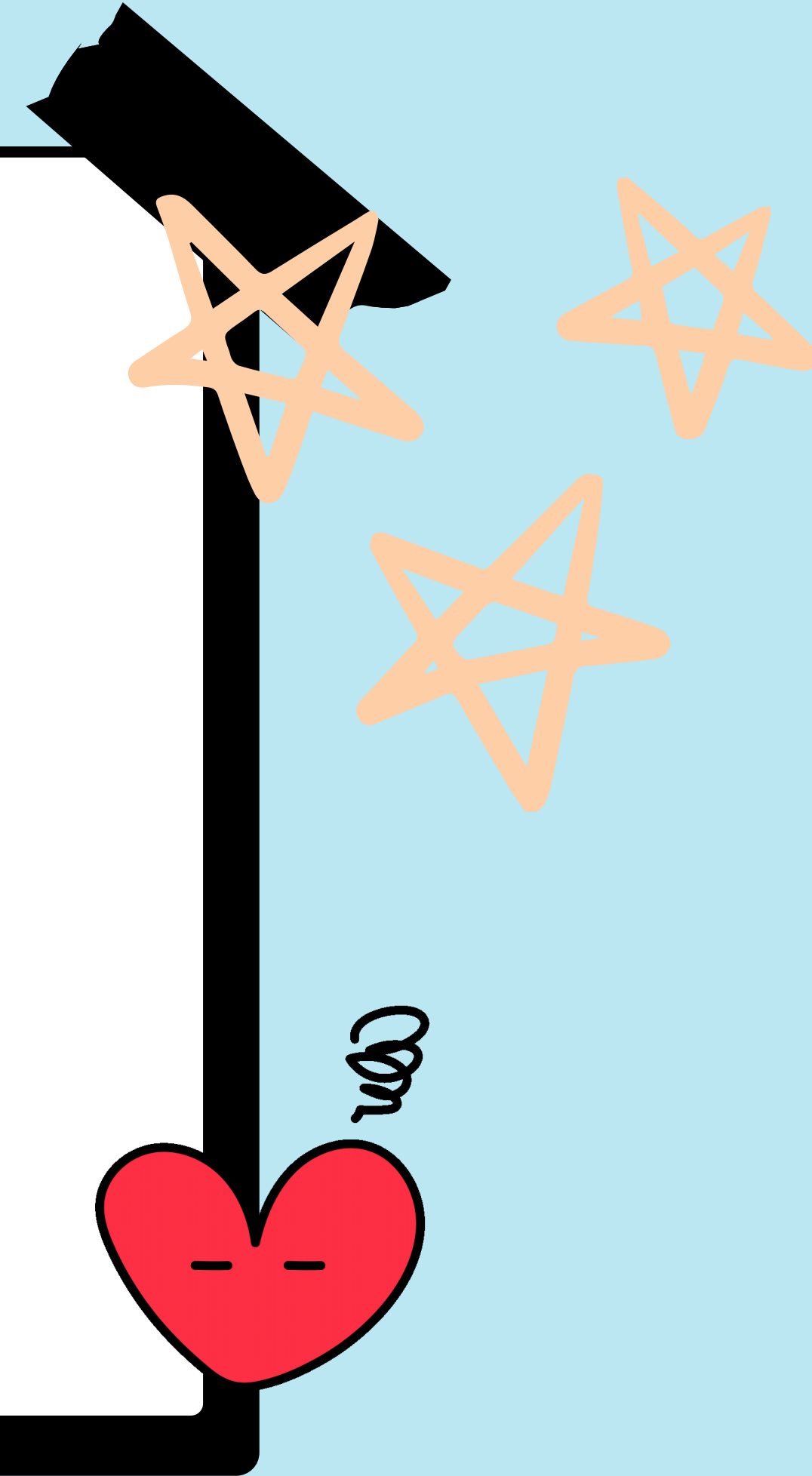



# JOIN THE

# BARNHART ELEMENTARY PTO



**Scan the QR Code above to take a survey on  
how the PTO can better work for you and  
our students!**





# ÚNETE AL BARNHART ELEMENTARY PTO



**¡Escanee el código QR de arriba para  
realizar una encuesta sobre cómo el PTO  
puede trabajar mejor para usted y nuestros  
estudiantes!**



# WHAT DOES PTO VOLUNTEERING LOOK LIKE?



01

Events Assistance

02

Lunch Monitoring

03

Recess Monitoring

# ¿CÓMO ES EL VOLUNTARIADO PTO?



01

Asistencia para eventos

02

Monitoreo del almuerzo

03

Monitoreo del receso

# HOW TO CONTACT THE PTO?

Via email at  
[barnhartpto@gmail.com](mailto:barnhartpto@gmail.com)

Via Phone: 301-753-1781

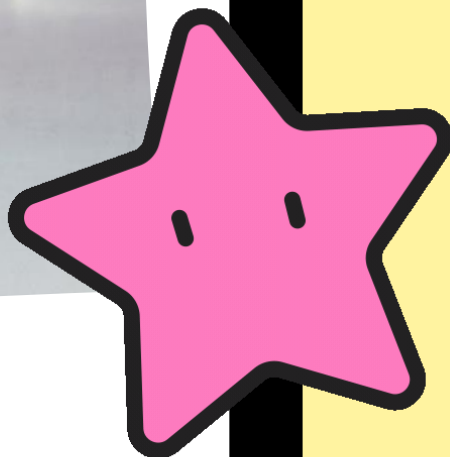

# ¿CÓMO CONTACTAR CON LA PTO?

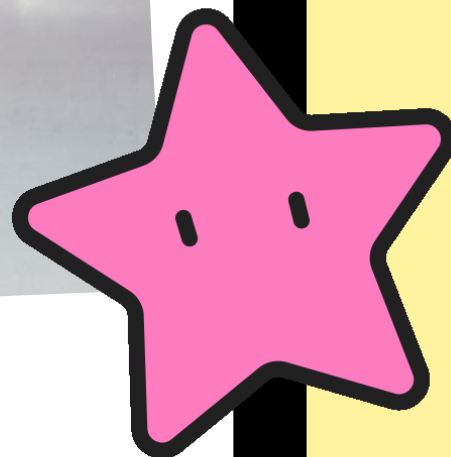

Via email at  
[barnhartpto@gmail.com](mailto:barnhartpto@gmail.com)

Via Phone: 301-753-1781

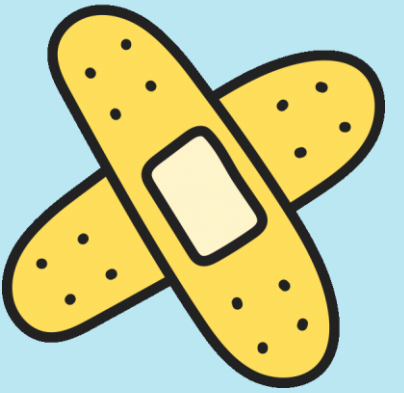

# BE ON THE LOOKOUT!

For the School Swag emails

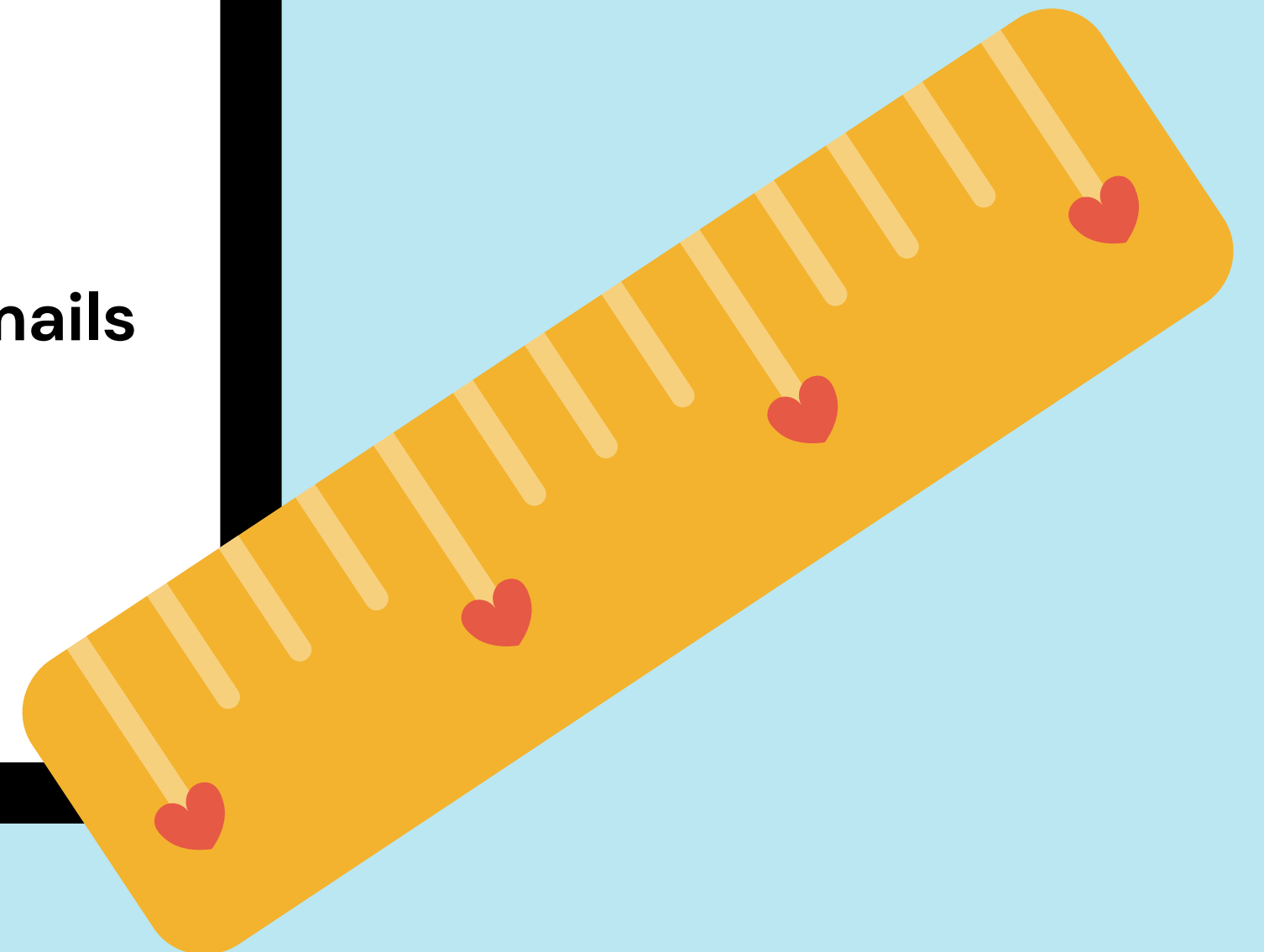

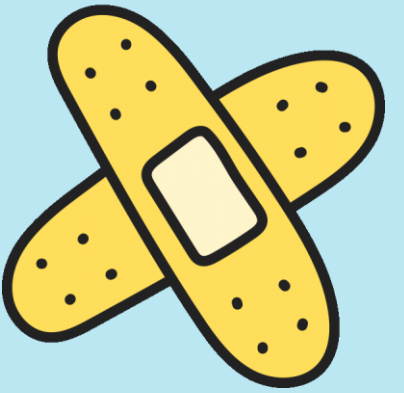
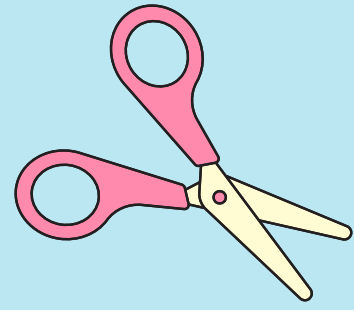

# ¡ESTAD ATENTOS!

Para los correos  
electrónicos de School  
Swag

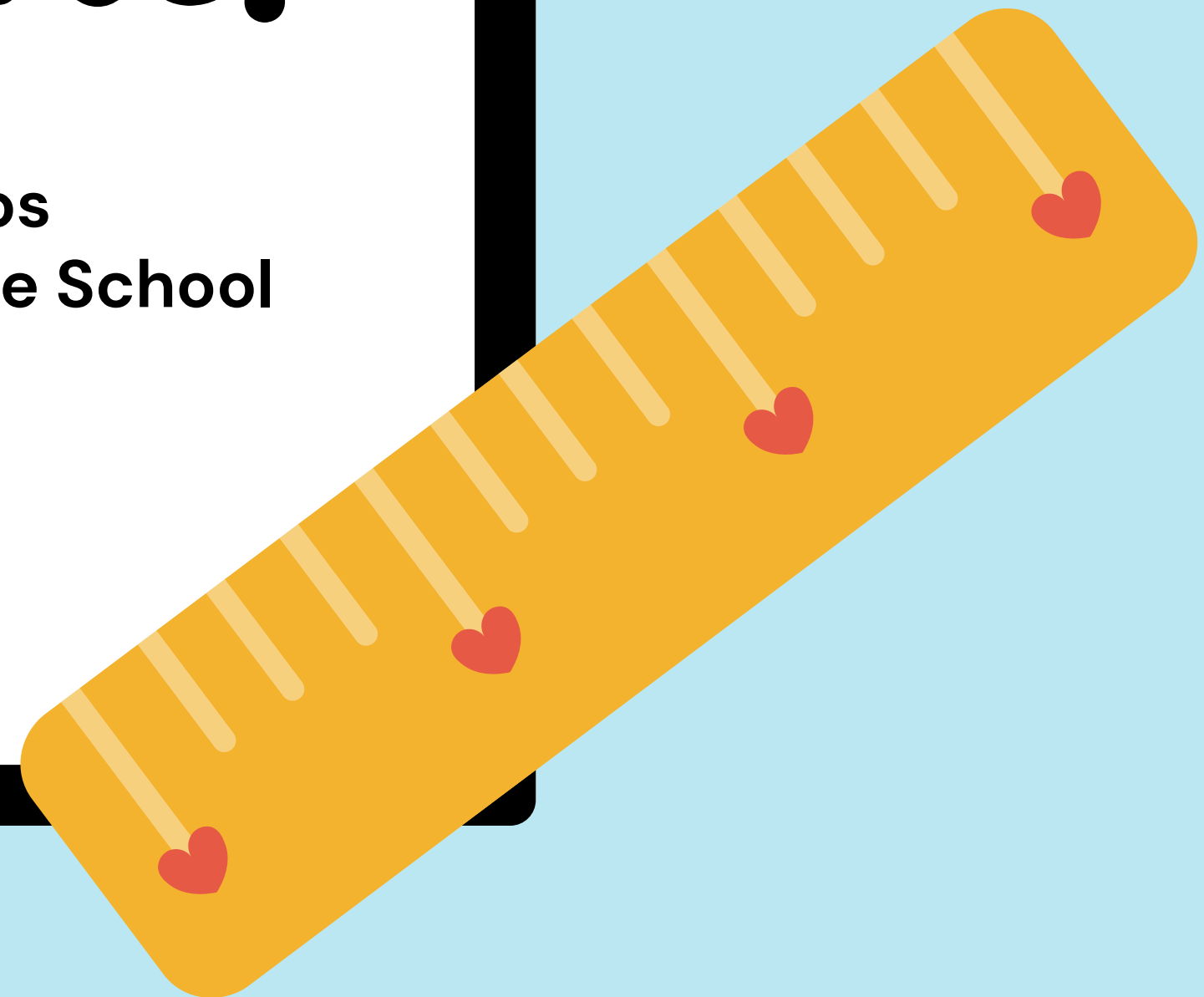



**FIRST PTO  
FUNDRAISER!**

**¡PRIMERA  
RECAUDACIÓN DE  
FONDOS!**

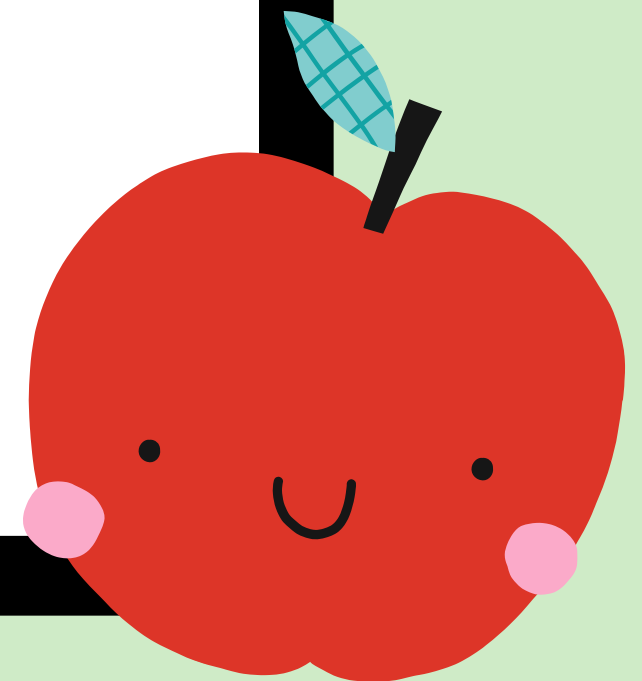



**THANK YOU!**  
**¡GRACIAS!**

