

አውራ ውጥን ተማሃሮ እንግሊዝኛ DEKALB COUNTY SCHOOL DISTRICT

ሰኔ 2025



ብRMC Research ተዳልዩ

ቦርድ ትምህርቲ (BOARD OF EDUCATION)

Mrs. Deirdre Pierce: ኢድ-መንበር (አውራጃ 3)
Ms. Allyson Gevertz: ምክትል ኢድ-መንበር (አውራጃ 4)
Mr. Andrew Ziffer (አውራጃ 1)
Mrs. Whitney McGinniss (አውራጃ 2)
Dr. Tiffany Hogan (አውራጃ 5)
Mr. Dijon DaCosta (አውራጃ 6)
Mr. Awet Eyasu (አውራጃ 7)

Dr. Devon Q. Horton
ዋና አማካሪ

አባላት ክብኚ

Dr. Kermit Belcher
ላዕላዊ ፈጻሚ ሓበሬታ (Chief Information Officer)

Mrs. Michelle Dillard
ላዕላዊ ፈጻሚ አብያተ-ትምህርቲ (Chief of Schools)

Mr. H. Eric Hilton
ላዕላዊ ፈጻሚ ሕገ (Chief Legal Officer)

Mr. Erick Hofstetter
ላዕላዊ ፈጻሚ አፕራሽን (Chief Operations Officer)

Dr. Candace Alexander
ላዕላዊ ፈጻሚ ተሓታትነትን ቀጥሎ ምሕያዥ (Chief of
Accountability and Continuous Improvement)

Mr. Elijah Palmer
ላዕላዊ ፈጻሚ ሰራሕተኞች (Chief of Staff)

Dr. Norman C. Sauce III
ላዕላዊ ፈጻሚ አገልግሎታት ተማሃሮ (Chief of Student Services)

Mr. Byron Schueneman
ላዕላዊ ፈጻሚ ፋይናንስ (Chief Financial Officer)

Ms. Tasha Davis-Mills
ላዕላዊ ፈጻሚ ዓቕሚ-ሰብ (Chief Human Resources Officer)

Ms. Stacy Stepney
አውራ መኮንን አካዳሚ (Chief Academic Officer)

Dr. Kishia Towns
ላዕላዊ ፈጻሚ አጠቃላሊ አገልግሎታት (Chief of Wrap Around Services)

Dr. Yolanda Williamson
ላዕላዊ ፈጻሚ ጽምዶን ተሓዳሲ ሽርክታትን ኮም (Chief of
Community Engagement & Innovative
Partnerships)

Dr. Triscilla Weaver
ላዕላዊ ፈጻሚ ብዙሕነት፣ ምዕራይነትን ሓቋኛነትን (Chief of Diversity, Equity &
Inclusion)

ዋና-አማካሪቲ ከባቢታት

Dr. Beth Kyle: ከባቢ I - አብያተ-ትምህርቲ መባእዳ
Ms. Terri Brown: ከባቢ II - አብያተ-ትምህርቲ መባእዳ
Mrs. Ateshia Lester: ከባቢ III - አብያተ-ትምህርቲ መባእዳ
Ms. Bridgette Allen: Middle Schools
Dr. Thomas Glanton: አብያተ-ትምህርቲ ካልኣይ ደረጃ
Dr. Derrica Boochee-Davis (ግዝያዊ): Horizon Schools
Dr. Michelle Jones: ፍሉይ አገልግሎት ዝህባ አብያተ-ትምህርቲ (Specialty Schools)



ሰሌዳ ትሕዝቶታት

ካብ ዋና-አማሓዳሪ እተዋህበ መልእኸቲ.....3

ምስጋና4

ራእይ፡ ተልእኾን መትከላትን ክፍሊ ተማሃሮ እንግሊዝኛ6

 ራእይ6

 ተልእኾ.....6

 መትከላት7

መን ኢና.....8

 ስእሊ 1 ቻርት ውድባዊ ኣቃውማ ክፍሊ ተማሃሮ እንግሊዝኛ Dcsd9

ንመን ነገልግል.....10

 ሰሌዳ 1. ብዝሒ ተማሃሮ እንግሊዝኛ ብመንጽር ከባቢ Dcsd10

 ስእሊ 2 ዕብዩት ብዝሒ ተማሃሮ እንግሊዝኛ Dcsd11

 ስእሊ 3 ብዝሒ ንጡፋት ተማሃሮ እንግሊዝኛ Dcsd12

 ሰሌዳ 2. ኣብ Dcsd ብተማሃሮ እንግሊዝኛ ዝተወከላ ላዕለዎዎ 10 ሃገራት.....12

 ስእሊ 4 ኣብ Dcsd ዚምሃሮ ተማሃሮ እንግሊዝኛ ብመንጽር ኢትኒካዊ መበቆል13

 ስእሊ 5 ኣብ Dcsd ዚምሃሮ ተማሃሮ እንግሊዝኛ ብመንጽር ጾታ.....13

 ስእሊ 6 ዕብዩት ብዝሒ ኣብ Dcsd ዝርከቡ ተማሃሮ Phlote14

 ስእሊ 7 ኣብ Dcsd ዝርከቡ ተማሃሮ Phlote ብመንጽር Phlote ዘይኮኑ ተማሃሮ15

 ሰሌዳ 3. ኣብ Dcsd ዝዝረባ ላዕለዎት 10 ቋንቋታት Phlote15

 ስእሊ 8 ዕብዩት ብዝሒ ስደተኛታት ተማሃሮ Dcsd16

 ስእሊ 9 ብዝሒ ስደተኛታት ተማሃሮ Dcsd17

 ስእሊ 10 ኩነታት ስደተኛታት ተማሃሮ እንግሊዝኛ Dcsd.....17

መሰረታዊ መትከል ኣዋር ውጥን ተማሃሮ እንግሊዝኛ Dekalb County School District18

 ስእሊ 11 ዝርጋሔ ደረጃታት ምልክት እንግሊዝኛ ብመንጽር ደረጃ ክፍሊ፡ 2024.....18

 ሰሌዳ 4. መምህራን-ነጥቢ Ga ብመንጽር ኩነታት ተማሃሮ እንግሊዝኛ፡ ህሉዎት ተማሃሮ እንግሊዝኛ ብመንጽር ፈጺሞም እንግሊዝኛ ተማሃሮም ዘይፈልጡ ተማሃሮ፡ 2021-22 ክሳብ 2023-2419

 ሰሌዳ 5. መምህራን-ነጥቢ Ga ብመንጽር ኩነታት ተማሃሮ እንግሊዝኛ፡ ኣቐዲሞም ዝተማሃሩ ተማሃሮ እንግሊዝኛ ብመንጽር ፈጺሞም እንግሊዝኛ ተማሃሮም ዘይፈልጡ ተማሃሮ፡ 2021-22 ክሳብ 2023-2419

 ስእሊ 12 ተማሃሮ እንግሊዝኛ ኣብ ደረጃ Access ዘምጽእዎ ለውጥታት - ኣብ ኩሉ ዓውድታት (2025)20

 ስእሊ 13 Access - ምውድዳር ናይቶም ካብቲ መደብ ዝወጹ ተማሃሮ እንግሊዝኛ21

 ስእሊ 14 ማእከላይ ገምጋም መጠን መመሪቕታ ብመንጽር ኩነታት ተማሃሮ እንግሊዝኛ (EI)፡ 2021-22 To 2023-24..21

ጽማቕ መድረኽ 1፡ ገምጋም ፕሮግራም ተማሃሮ እንግሊዝኛ22

ጽማቕ መድረኽ 2፡ ምድላው ኣውራ ውጥን ተማሃሮ እንግሊዝኛ Dekalb County School District23

ጽማቕሩ መድረሽ 3፡ አውራ ውጥን ተማሃሮ እንግሊዝኛ ምትግባር፡ ምክትታልን ናይ መወዳእታ ጸብጸብ ምቕራብን.....24

መግለጺታት ቀዳምነታት25

ምስ ዓሰርተ ግቡአት ክፍሊ ትምህርቲ ጆርጅያ ምስምማዕ.....26
 ሰሌዳ 6. ሕጋዊ ግቡአት Lea ምስ ቀዳምነታት ክፍሊ ተማሃሮ እንግሊዝኛ Dekalb County School District ምስምማዕ
26

ክልሰ-ሓሳብ ተግባር30
 ስእሊ 15 ኣብነት ስነ-ሓሳብ ትግባረ30

ንአውራ ውጥን ተማሃሮ እንግሊዝኛ ዚምልከት ክልሰ-ሓሳብ ተግባር Dekalb County School District31

ትግባረ ውጥን ስጉምቲ፡ ሸቶታት፡ ስትራተጂታትን ገደብ-ግዜን.....32

ለበዋታት ምርምራዊ መጽናዕቲ Rmc43
 ሰሌዳ 7. ምስምማዕ ለበዋታትን ሸቶታትን45
 ስእሊ 16 እተኣመመ ወድባዊ ቅርጺ ክፍሊ ተማሃሮ እንግሊዝኛ.....47

ማህደረ ትርጉም ቃላት.....48

ጥብቆ ሀ - መለለዪ ተማሃሮ እንግሊዝኛን ቻርት መእተዊ ረጅሒታትን Dekalb County School District56

ጥብቆ ለ - ደቂቕ ውጥን ሸዱሽተ ስርዓታት Dekalb County School District.....57

ጥብቆ ሐ - በራራ-ወረቐት ምርግጋጽ እንግሊዝኛ ንተዛረብቲ ካልእ ጃንቋታት (Esol) Dekalb County School District58

ጥብቆ መ - ምስ ወለዲ Phlote ርክብ ንምግባር ዚጠቅም ሓገዛት.....59

ጥብቆ ረ - መቓን-ስራሕ ክፍሊ ተማሃሮ እንግሊዝኛ61

ጥብቆ ሰ - ሸቶ 4-ፕሮቶኮል ኣጼባ62

ካብ ዋና-አማሓዳሪ እተዋህበ መልእኽቲ

ሰላም መሻርኽቲ፡

ከም ዋና-አማሓዳሪ DeKalb County School District (DCSD) መጠን፡ ነዘለዉና ተማሃሮ እንግሊዝኛ ንምድጋፍን ዓቕሞም ንምብራኽን ንእንገብሮ ቀጻሊ ጻዕሪ አመልኪተ ሓበሬታ ክህበኩም ከለኹ ሓገሞስ ይስምዓኒ። እዛ ብልጽቲ ጉጅለ፡ ንልዕሊ 127 ሃገራት ንዝወከሉን ኣብ መላእ አውራጃ ንዝዘረብ ኣስታት 160 ቋንቋታት ንዝዘረቡን ልዕሊ 18,000 ተማሃሮ (20% ካብ ጠቕላላ ብዝሒ ተማሃሮ DCSD) ዜካተተ እዩ።

እዛ ንመምሃራን፡ መራሕትን ሰራሕተኛታት ደገፍን ዘጠቓለለት ጉጅለ፡ ኩሎም ተማሃሮ ኣብ ውሽጥን ወጻኢን መምሃራ-ክፍሊ ዕዉት መታን ኪኾኑ፡ ናይ ምሉእ ዕድሚኦም ተማሃሮን ሓላፍነታውያን ዜጋታት ዓለምን ንኺኾኑ ኣብ ምድላዎም ጸኒዓ እትሰርሕ እዩ።

አተኩሮና፡ ምዕሩይን ልዑል-ብቕዓት ዘለዎን ትምህርቲ ምቕራብ፡ ኣብ ምምዕባል ቋንቋ እንግሊዝ ለውጥታት ብምምጻእ፡ ነቶም ዘለዉና ተማሃሮ እንግሊዝኛ ሓያል አካዳምያዊ ዓቕምታት ከምዘማዕቡሉ ምግባር ብቐጻሊ ዜካተተ ኪኸውን እዩ። እዚ ድማ ንባህላውን ቋንቋአውን ተሞክሮታት ተማሃሮና ክብሪ ዚህብ ሓቋፊ ሃዋሁቤት ትምህርቲ መታን ክንፈጥር፡ ኣብ ኩሎም ሰራሕተኛታት ዚዓለመ ሞያዊ ትምህርቲ ወፍሪ ምግባር፡ ንባህሊ ኣብ ግምት ዜእተወ ትምህርቲ ምሃብ፡ ከምኡውን ምስ ስድራቤታትን ኮማትን ንዚግበር ሽርክነት ምጥንኻር ዚጠልብ እዩ።

ሸቶና ንጹር እዩ፡ ኣብ DeKalb ዚምሃር ነፍስወከፍ ተማሃራይ እንግሊዝኛ፡ ብዲፕሎማ ከምዚምረቕ ምግባር ጥራይ ዘይኮነስ፡ ኣብ ኮሌጅ፡ ሞያን ህይወትን ዕዉት ንኺኸውን ንዘድልዩ ምትእምማን፡ ክእለታትን ዓለማዊ አረአእያታትን ንኺማዕብል ምግባር እዩ። ነፍስወከፍ ተማሃራይ እንግሊዝኛ፡ ነቲ ዘለዎ መንነት ክብሪ ዚህበሉን ንመጻኢ ዘድልዩ ዕጥቂ ዚዓጠቕ ድማ ኪኸውንን ዕድል ኪውሃቦ ይግባእ።

ፕሮግራም እንግሊዝኛ ንተዛረብቲ ካልእ ቋንቋታት (ESOL) ናይ DCSD ምግምጋምን አውራ ውጥን ተማሃሮ እንግሊዝኛ ምምዕባልን፡ እቶም ሕብረ-ቋንቋታት ዝዘረቡ ተማሃሮን ስድራቤታቶምን ዕዉታት ንኺኾኑ ዚገብሮም ጽኑዕን ውጽኢታውን ፖሊሲታትን አገልግሎታትን ንዜተግብሩ ኩሎም ሰራሕተኛታትን መሻርኽትን ዓቕሞም ዜበርኽ ኪኸውን እዩ። እዚ ራእይ'ዚ፡ ንስራሕና ብዝአሊ ንጹር ሸቶታት፡ ስትራተጂታትን ሓገዛትን ደገፍ ዚግበረሉ እዩ። እተን ዘለዋና ጉጅለታት አውራጃ፡ ኣብያተ-ትምህርትና ንተማሃሮ እንግሊዝኛን ስድራቤታቶምን ንዜድሊ ፍሉይ ነገራት ንኺማልኡ ንዘድልዩን መሳርሒታትን ደገፍን ንኺህባ ብተወፋይነት ይሰርሓ እዩን። እዚ ጻዕሪ'ዚ፡ ንዘለዉና ተማሃሮን ስድራቤታቶምን ጥራይ ዘይኮነስ፡ ንመላእ ኮም DeKalb ዜርብሕ ከምዝኾነ ንኣምን ኢና።

ብሉጽነት ንኺህሉ ንእትገብርዎ ሽርክነትን ተወፋይነትን አመልኪተ ኣብ ክንዲ ዘለዉና ተማሃሮ እንግሊዝኛ ብምዃን ኣቐዲመ አመስግነኩም ኣለኹ።

ምስ ኣኽብሮት፡

Dr. Devon Q. Horton፡ ዋና-አማሓዳሪ
DeKalb County School District

ምስጋና

ንአውራ ውጥን ተማሃሮ እንግሊዝኛ ደካልብ ካውንቲ (DeKalb County School District (DCSD) English Learners Master Plan) ንምምዕባል ንዝገብርዎ ጽኑዕ ተወፋይነትን ጻዕርን፡ ንነፍስወከፍ ኣባል ኮሚቴ መሻርኽቲ (Stakeholder Committee) ብልቢ ነመስግን ኣለዎና። እቲ ዝገብርዎ ናይ ሓባር ጻዕርታትን ዓቢ ኣቓልቦን፡ ነዚ ተበግሶ'ዚ ቅርጺ ኣብ ምትሓዝ ኣገዳሲ ተራ ተጻዊቱ እዩ፤ እዚ ድማ DCSD ንኣካዳምያውን ውልቃውን ዕብዮት'ቶም ዘለዉና ተማሃሮ እንግሊዝኛ (English learners (ELs)) ብቐጻሊ ቀዳምነት ብምሃብ ነባሪ ዚኾነ እወታዊ ጽልዎ ከምዘምጽእ ዚገብር እዩ።

ስለቲ ሰራሕተኛታት DCSD ኣብ ኣውራጃና ንዘሎ ዝተፈላለዩ ብዙሕ ድሌታት ኩሎም ተማሃሮ እንግሊዝኛ ደገፍ ንኺህቡ ዚገብሮም ተወሳኺ ዓቕሚ ዝሰንቅሉ ሓገዝ ንዚኾኖም ሽርክነት፡ መሪሕነትን ተሞክሮኣዊ ፍልጠትን፡ ልባዊ ናእዳና ንጉጅለ ምርምር ኣር.ኤም. ሲ (RMC Research team) ንህብ።

ኣብ መወዳእታ፡ ስለቲ ብመገዲ ጉጅለታት ኣተኩሮ ተማሃሮ፡ ወለዲ፡ ኣማሓደርትን መምሃራንን ዳህሳሳዊ መሕተትን ንርእይቶኦም ብልግሲ ንዘህቡ ኩሎም መሻርኽቲ DCSD-ብፍላይ ድማ ዘለዉና ተማሃሮ እንግሊዝኛን ስድራቤታቶምን-ኣዚና ነመስግን።

እቶም ኣሰማቶም ኣብ ታሕቲ ዝተጠቐሰ ኣባላት ኮሚቴ መሻርኽቲ፡ ኣብ ዓወት'ዚ ስራሕ'ዚ ኣዝዩ ዓቢ ኣበርክቶታት ገይሮም እዮም።

- Adam Nykamp, Ph.D. - Indian Creek Elementary School; መምህር STEM
- Azi Johnson - Middle School Area EL Coordinator I (ኣወሃሃዲ ተማሃሮ እንግሊዝኛ I)
- Babatunji Ifarinu - Area 2 EL Coordinator I (ናይ ከባቢ 2 ኣወሃሃዲ ተማሃሮ እንግሊዝኛ I)
- Chanda Austin - EL Coordinator II (ኣወሃሃዲ ተማሃሮ እንግሊዝኛ II)
- Christina Catinella - Horizon Area EL Coordinator I (ናይ ከባቢ ሆራይዝን ኣወሃሃዲ ተማሃሮ እንግሊዝኛ I)
- Claire Ragsdale - Specialty Area EL Coordinator I (ናይ ፍሉይ ከባቢ ኣወሃሃዲ ተማሃሮ እንግሊዝኛ I)
- Daniella Bass - EL Coordinator II (ኣወሃሃዲ ተማሃሮ እንግሊዝኛ II)
- Derek Nye - EL Data Analyst (ተንታኒ ሓበሬታ ተማሃሮ እንግሊዝኛ)
- Erica Broadwater - ESOL Specialist (ፍሉይ ክኢላ እንግሊዝኛ ንተዛረብቲ ካልእ ቋንቋታት)
- Evelyn Hall, Ed.D. - Executive Director, English Learners Department (ላዕለዎይ ዳይሬክተር ክፍሊ ተማሃሮ እንግሊዝኛ)
- Gillian Lee Fong, Ed.D. - Champion Theme Middle School, ESOL Teacher (መምህር እንግሊዝኛ ንተዛረብቲ ካልእ ቋንቋታት)
- Gregory Wickersham - International Student Center, Principal (ሓለቓ ኣህጉራዊ ማእከል ተማሃሮ)
- Guadalupe McMurray - Spanish Interpreter (ኣስተርጓሚ ስጳንኛ)
- Heather Lieberman - ESOL Specialist (ፍሉይ ክኢላ እንግሊዝኛ ንተዛረብቲ ካልእ ቋንቋታት)
- Isabel Sance - Parent School Partnership (PSP) Program Director of MALDEF (ዳይሬክተር ፕሮግራም ሽርክነት ወለድን ቤት ትምህርትን)

January Stephanopoulos - Lakeside High School, Assistant Principal (ተሓጋጋዚ ርእሰ-መምህራን)

Kaderick Davis - Clarkston High School, Business Education Teacher (መምህር ትምህርቲ ዋኒን)

Karen Goloub, Ed.D. - ESOL Specialist (ፍሉይ ክእለት እንግሊዝኛ ንተዛረብቲ ካልእ ቋንቋታት)

Kimberly Clarke - Woodward Elementary School, Principal (ርእሰ-መምህራን)

Margo Williams, Ph.D. - Title III/ Professional Learning Coordinator II (አወሃሃዲ ሞያዊ ትምህርቲ II)

Michael J. Shaw - Coordinator II Research, Data & Evaluation (አወሃሃዲ ምርምር፡ ሓበሬታን ገምጋምን II)

Natacha Bertrand - EL Coordinator II (አወሃሃዲ ተማሃሮ እንግሊዝኛ II)

Ninalynn Bradshaw - Area 3 EL Coordinator I (አወሃሃዲ ተማሃሮ እንግሊዝኛ ከባቢ 3)

Norman C. Sauce III, Ed.D. - Chief of Student Services (ላዕለዋይ ፈጻሚ አገልግሎታት ተማሃሮ)

Norrie Mills - Title III/Professional Learning Coordinator II (አወሃሃዲ ሞያዊ ትምህርቲ II)

Phoenicia Grant - Counselor II/International Transcript Evaluator (መርማሪ አህጉራዊ ቅዳሕ ተማሃሮ (ትራንስክሪፕት))

Rebecca Braaten, Ed.D. - Director, Research, Data & Evaluation (ዳይሬክተር ምርምር፡ ሓበሬታን ገምጋምን)

Shawna Tamakloe, Ed.D. - Indian Creek Elementary School, Assistant Principal (ተሓጋጋዚ ርእሰ-መምህራን)

Stephanie Walker - Rockbridge Elementary School, ESOL Teacher (መምህር እንግሊዝኛ ንተዛረብቲ ካልእ ቋንቋታት)

Susan Stoddard, Ed.D. - Lakeside High School, Principal (ርእሰ-መምህራን)

Tisa Norvel - Federal Program, Coordinator II (አወሃሃዲ ፈጻሚ ፕሮግራም II)

Tyiesha Heyward, Ed.D. - ESOL Specialist (ፍሉይ ክእለት እንግሊዝኛ ንተዛረብቲ ካልእ ቋንቋታት)

Veneshia Gonzalez, Ed.D. - Horizon Area EL Coordinator I (አወሃሃዲ ተማሃሮ እንግሊዝኛ ከባቢ ሆራይዝን I)

Yvette Drew, Ed.D. - EL Coordinator II (አወሃሃዲ ተማሃሮ እንግሊዝኛ II)



ራእይ፡ ተልእኾን መትከላትን ክፍሊ ተማሃሮ እንግሊዝኛ

ራእይ

ኣብ DeKalb County School District ዚምሃሮ ተማሃሮ እንግሊዝኛ (ELs)፡ ኣብ ህይወቶም ንኪዕወቱን ኣብ ከባቢኦምን ኣብ ዓለምን ንዝርከቡ ሕብረተሰባት ድማ እወታዊ ጽልዋ ንኪገብሩ ብዘድልዮም ፍልጠትን ናይ ርክብ ክእለታትን ይዕጠቑን ብዓቕሚ ድማ ይሕይሉን።

ተልእኾ

ኣብ ተማሃሮ እንግሊዝኛ ዘተኮረ ምምዕባል ቋንቋ እንግሊዝ፡ ኣካዳምያዊ ዓወትን ማሕበረ-ሰነልቦናዊ ዕብዮትን ደገፍ ምሃብን ምጥንኻርን፤ እዚ ድማ ኩሉ ዕድላት ትምህርቲ ከምዝረኽቡ ብምግባር እዩ

መትከላት

እዚ ዚስዕብ መትከላት፡ ንክፍሊ ተማሃሮ እንግሊዝኛ DeKalb County School District (DCSD) ከም ቀንዲ መምርሒ ኮይኑ የገልግል። ንዘለዉና ተማሃሮ እንግሊዝኛ፡ ስድራቤታቶምን ኮምን ኣገልግሎት ኣብ እንህበሉ ግዜ ንእንገብሮ ውሳኔን ንእንወስዶ ስጉምትን ከም ቀንዲ መወከሲ ኮይኑ የገልግልና።

1. ኩሎም መሻርኻቲ፡ ኣዳማዕን ቀሊልን ርክብ ብምግባር ይነጥፉ።
2. ስድራቤታት፡ ተማሃሮ እንግሊዝኛን መምሃራንን፡ ኣብ ዓወት ተማሃሮ ንዘለዎም ሓበራዊ ሓላፍነት ዚምልከት እጃቶም ይወስዱ።
3. ትንተና ሓበሬታ፡ ንትምህርታውን ምድላው-ፕሮግራምን ኣመልኪቱ ንዚውሃብ ውሳኔ ብቐጻሊ ንምክትታል፡ ጽልዎ ንምግባርን ንምእላይን የገልግል።
4. ኣብ ምርምር-ምርኩስ ዚገበረ ልዑል ዝደረጃኡ ትምህርትን ገምጋምን፡ ንተማሃሮ እንግሊዝኛ ብእወታ ብዚጸሉ ኣገባብ ኣብ ግብሪ ይውዕል።
5. ቀጻሊ ምዕባለ መምሃራን፡ መራሕትን ሰራሕተኛታት ደገፍን፡ ቀዳምነት ይውሃቦ፤ ንዕኡ ዚከታተልን ተሓታትነት ከምዚህሉ ዚገብርን ስርዓታት (ሲስተምስ) ዜካተተ እዩ።
6. ኣብ ዕድላት ንዘሎ ክፍተትን ንዓወት ተማሃሮ እንግሊዝኛ ዚዕንቅስ ስርዓታዊ ዕንቅፋታትን ብምእላይ ስራሕና ማዕርነት ከምዚህልዎ ይገብር።

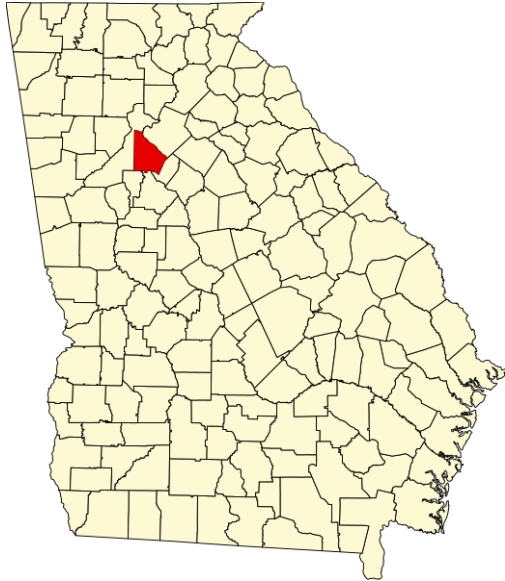

መን ኢና

አውራጃ፡ ንተማሃሮ እንግሊዝኛን ስድራቤታቶምን ንዘድሊ ነገራት ኣብ ምፍታሕ ንእትገብሮ ጻዕሪ ደገፍ ብምሃብ፡ ኣብ ውሽጢ DeKalb County School District ዚርከብ ክፍሊ ተማሃሮ እንግሊዝኛ ወሳኒ ተራ ይጻወት። ብተወሳኺ፡ እዚ ክፍሊ'ዚ፡ ከምዚ ዚስዕብ ንዝኣመሰለ ሓፈሻዊ ዝርጋሓ ዘለዎ መስርሓትን ኣገግሎታትን ይክታተል።

- መእተውን መውጽእን ቅጥዕታት ተማሃሮ እንግሊዝኛ
- ምምዕባል ቋንቋን ኣካዳምያዊ ትምህርትን
- ንኹሎም ሰራሕተኛታት ዚውሃብ ሞያዊ ትምህርቲ
- ገምጋማትን ምክትታል ውጽኢትን
- ኣገልግሎታት ትርጉምን ምስትርጓምን
- ምሕላው ናይ ፈደራልን ክፍለ-ሃገርን መምርሒታት



ክፍሊ ተማሃሮ እንግሊዝኛ (English Learners Department)

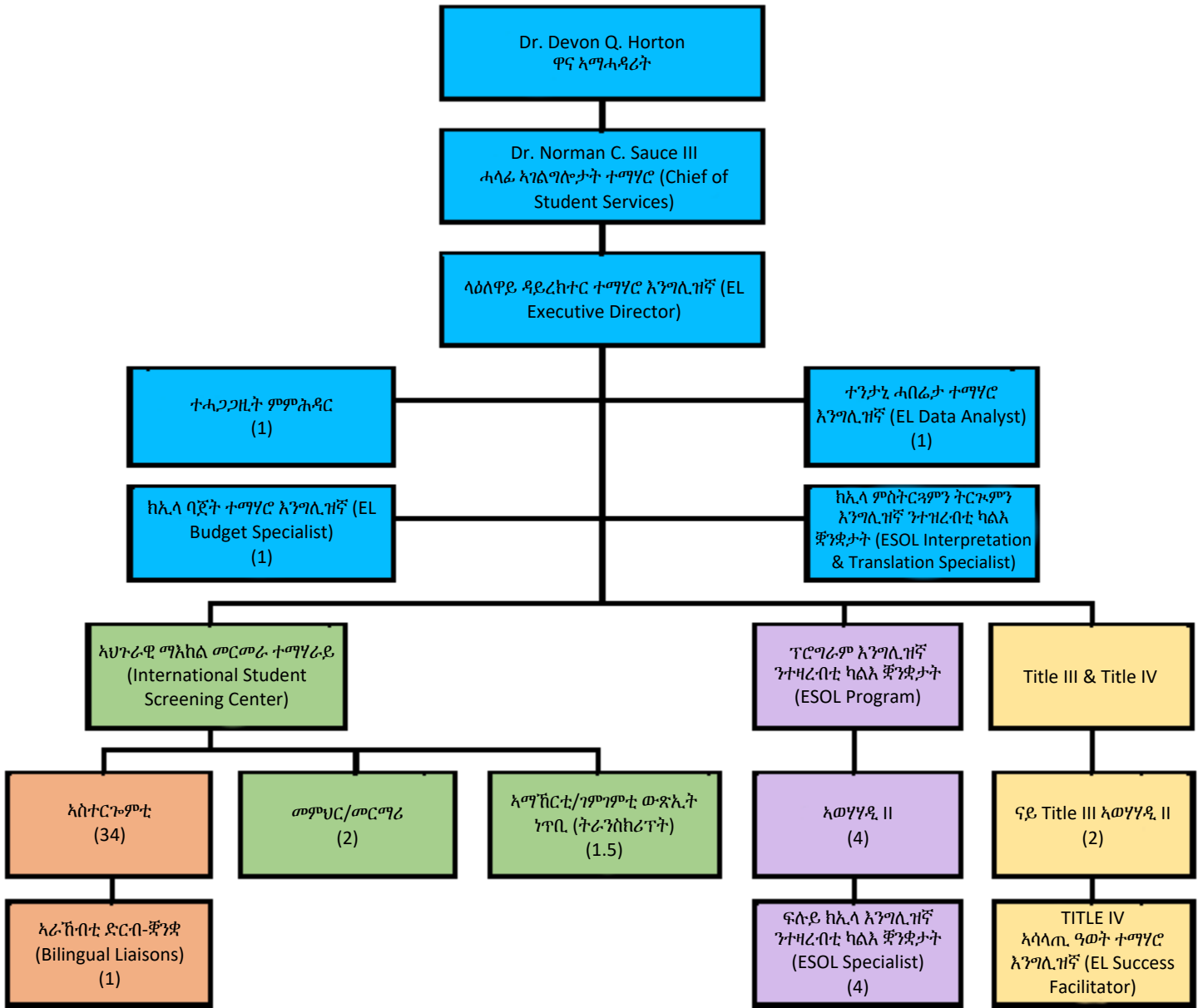

ንመን ነገልግል

ተማሃሮ እንግሊዝኛ DeKalb County School District: ን20% ናይቶም ዘለዉና ጠቕላላ ብዝሒ ተማሃሮ ይውክሉ። ንሳቶምን ስድራቤታቶምን፡ መዳርግቲ ኣልቦ ካብ ዝኾነ ፍሉይ ተምክሮታት ህይወትን ድሕረ-ባይታን ዝመጹ እዮም። ስደተኛታት ይኹኑ መጻእተኛታት ወይ ኣብ ሕ. መ. ኣሜሪካ ዝተወልዱ ይኹኑ ብዘዩገድስ፡ ኣብ ምዕባል ቋንቋ እንግሊዝን ኣካዳምያዊ ጉዕዞእምን ኣገዳሲ ኣበርክቶ ይገብሩ እዮም። ኣብ ምልላይ'ዞም ተማሃሮ እንግሊዝኛ ዚግበር መስርሕን መእተዊ ረጅሒታትን ኣብ ጥብቆ ህይወቲኦም። ንነፍስወከፍ ንኡስ-ጉጅላ ተማሃሮ እንግሊዝኛ ዘድሊ ፍሉይ ነገራት፡ ኣብዚ ውጥን'ዚ ኣብ እተገልጸ ሸቶታት ክፍሊ ተንጸባሪቑ ኣሎ።

ሰሌዳ 1. ብዝሒ ተማሃሮ እንግሊዝኛ ብመንጽር ከባቢ DCSD

ከባቢ	KK	1	2	3	4	5	6	7	8	9	10	11	12	ጠቕላላ ድምር
1 - ኣብያተ-ትምህርቲ መባእዳ	567	588	654	745	624	430								3,608
2 - ኣብያተ-ትምህርቲ መባእዳ	343	406	470	479	481	409								2,588
3 - ኣብያተ-ትምህርቲ መባእዳ	75	93	103	87	94	79								531
4 - ኣብያተ-ትምህርቲ ማእከላይ ደረጃ							1,107	1,080	1,148					3,335
5 - ኣብያተ-ትምህርቲ ካልኣይ ደረጃ							4	3	9	873	604	389	178	2,060
6 - Horizon Schools	440	500	513	524	525	441	58	73	50	802	491	377	295	5,089
7 - ፍሉይ ትምህርቲ ዚህባ ኣብያተ-ትምህርቲ (Specialty Schools)	135	158	161	154	123	141	45	231	183					1,331
99 - ማእከል ከባቢ የለን	1					1		3	4	10	7	15	7	48
ጠቕላላ ድምር	1,561	1,745	1,901	1,989	1,847	1,501	1,214	1,390	1,394	1,685	1,102	781	480	18,590

*ካብ ወርሒ 2025 ዝተረኽበ ሓበሬታ'ዩ



ስእሪ 2 ዕብዮት ብዝሒ ተማሃሮ እንግሊዝኛ DCSD

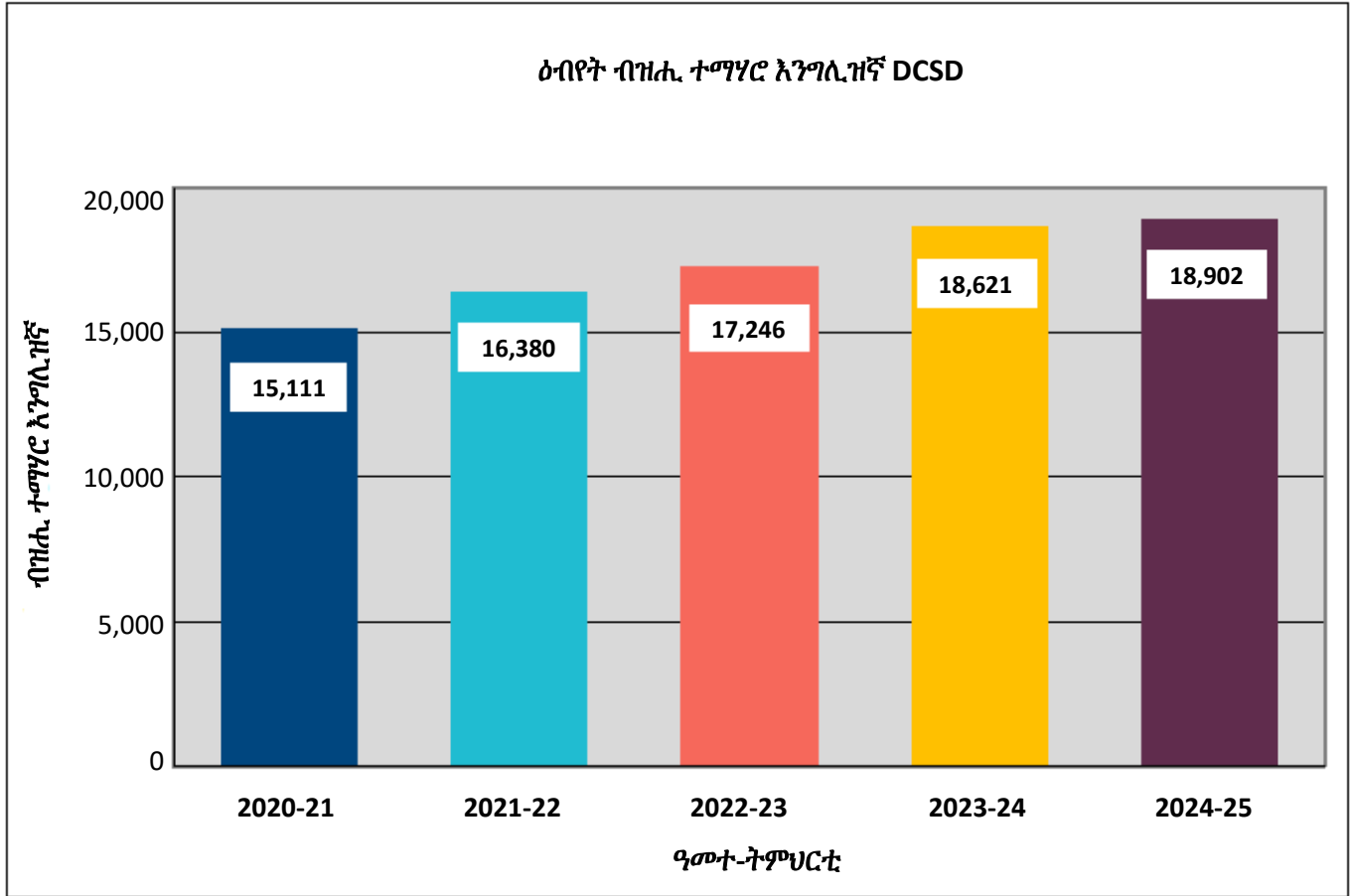

ሰጊሊ 3 ብዝሒ ንጡፋት ተማሃሮ እንግሊዝኛ DCSD

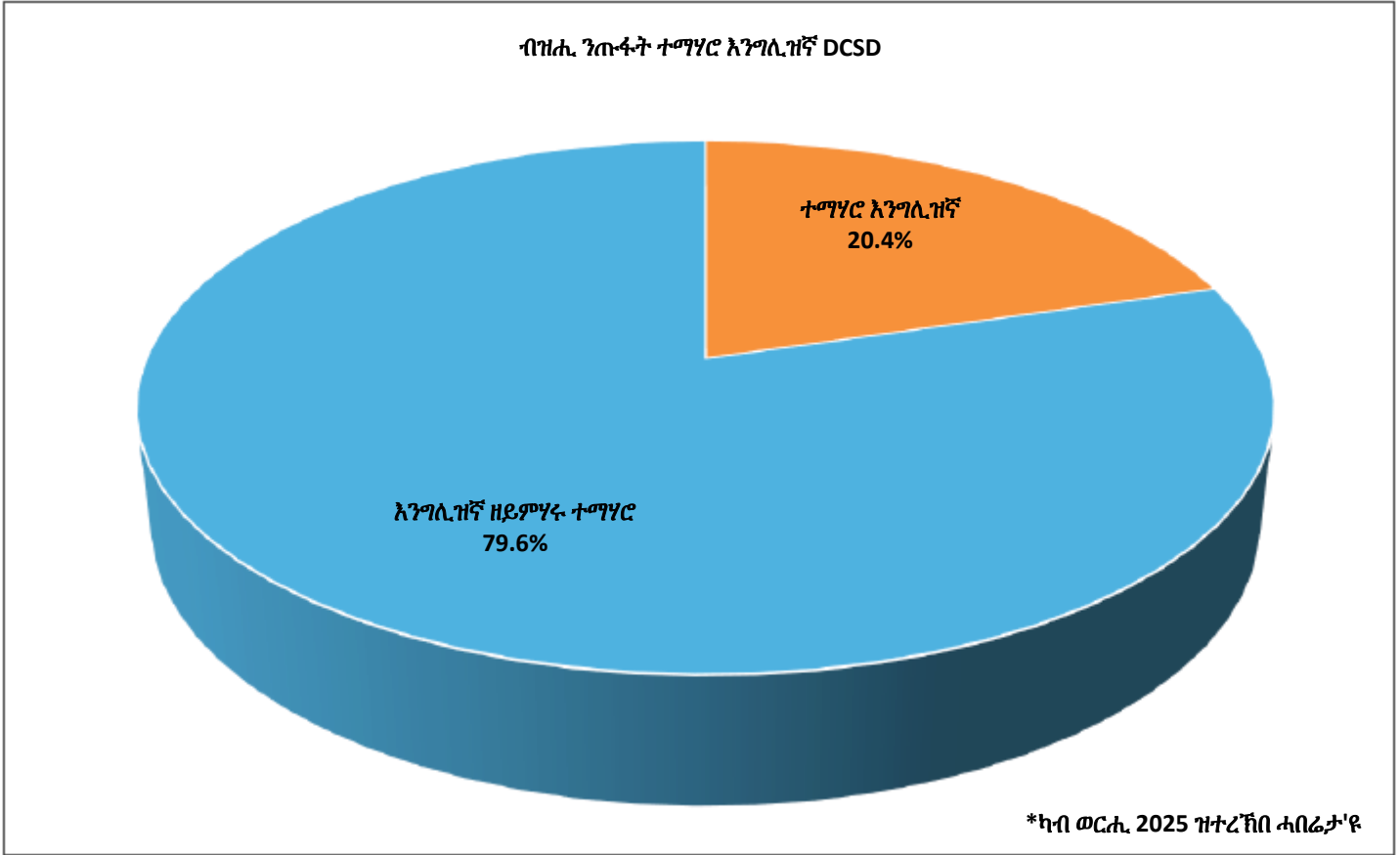

ሰጊዳ 2 ኣብ DCSD ብተማሃሮ እንግሊዝኛ ዝተወከላ ላዕለዎዎ 10 ሃገራት

ላዕለዎዎ 10 ሃገራት (ተማሃሮ እንግሊዝኛ)		
ሃገር	ተማሃሮ	ሚእታዊት ጠቕላላ ብዝሒ ተማሃሮ እንግሊዝኛ
ግዋትመላ	2236	14.0%
ሜክሲኮ	1554	9.7%
አፍጋኒስታን	1423	8.9%
ሆንዱራስ	1151	7.2%
ቪየትናም	1013	6.3%
ሀንዲ	747	4.7%
ኢትዮጵያ	673	4.2%
ረዥብሊክ ኮንጎ	558	3.5%
ምዕንግር (በርማ)	517	3.2%
ጃማይካ	414	2.6%

*ካብ ወርሒ 2025 ዝተረኽበ ሓበሬታ'ዩ

ስእሊ 4 ኣብ DCSD ዚምሃሮ ተማሃሮ እንግሊዝኛ ብመንጽር ኢትንካዊ መበቆል

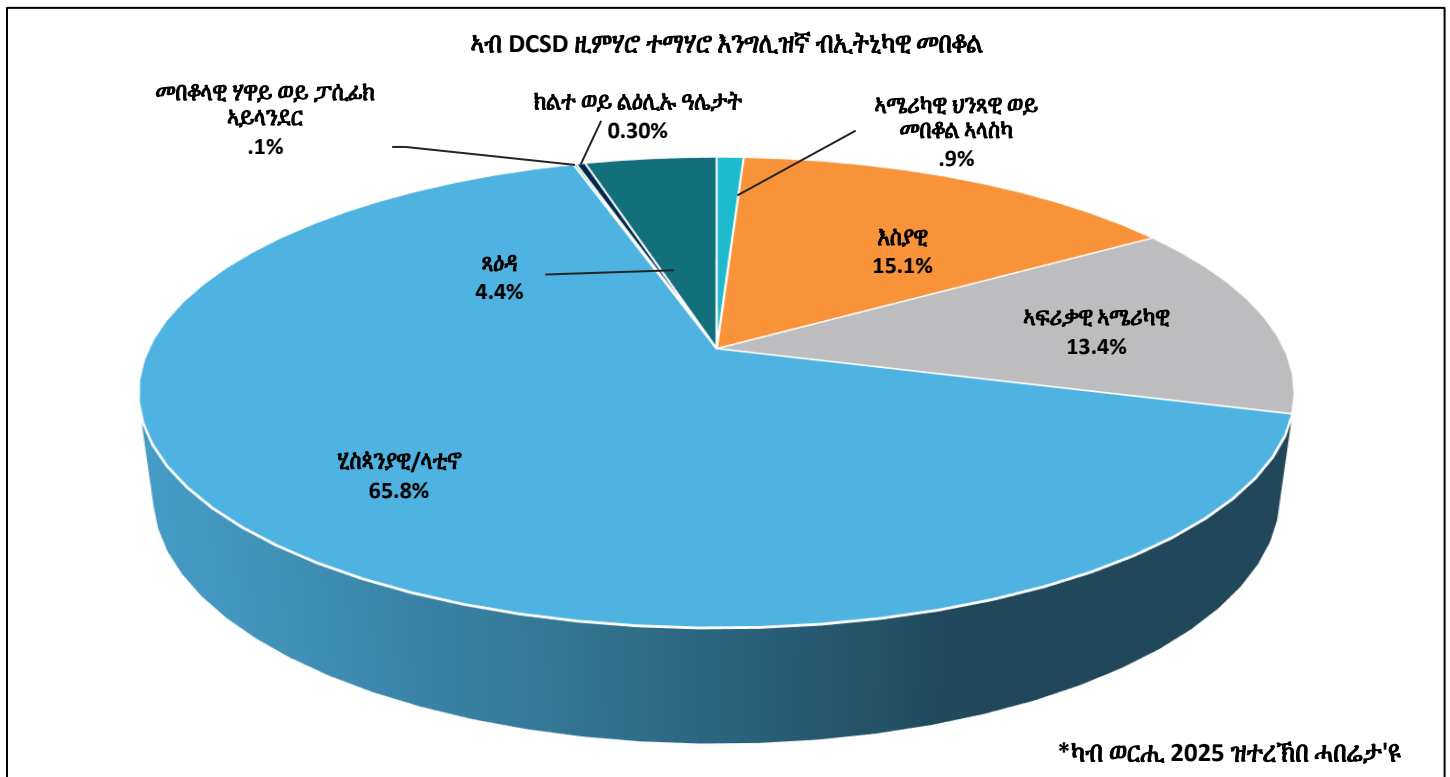

ስእሊ 5 ኣብ DCSD ዚምሃሮ ተማሃሮ እንግሊዝኛ ብመንጽር ጾታ

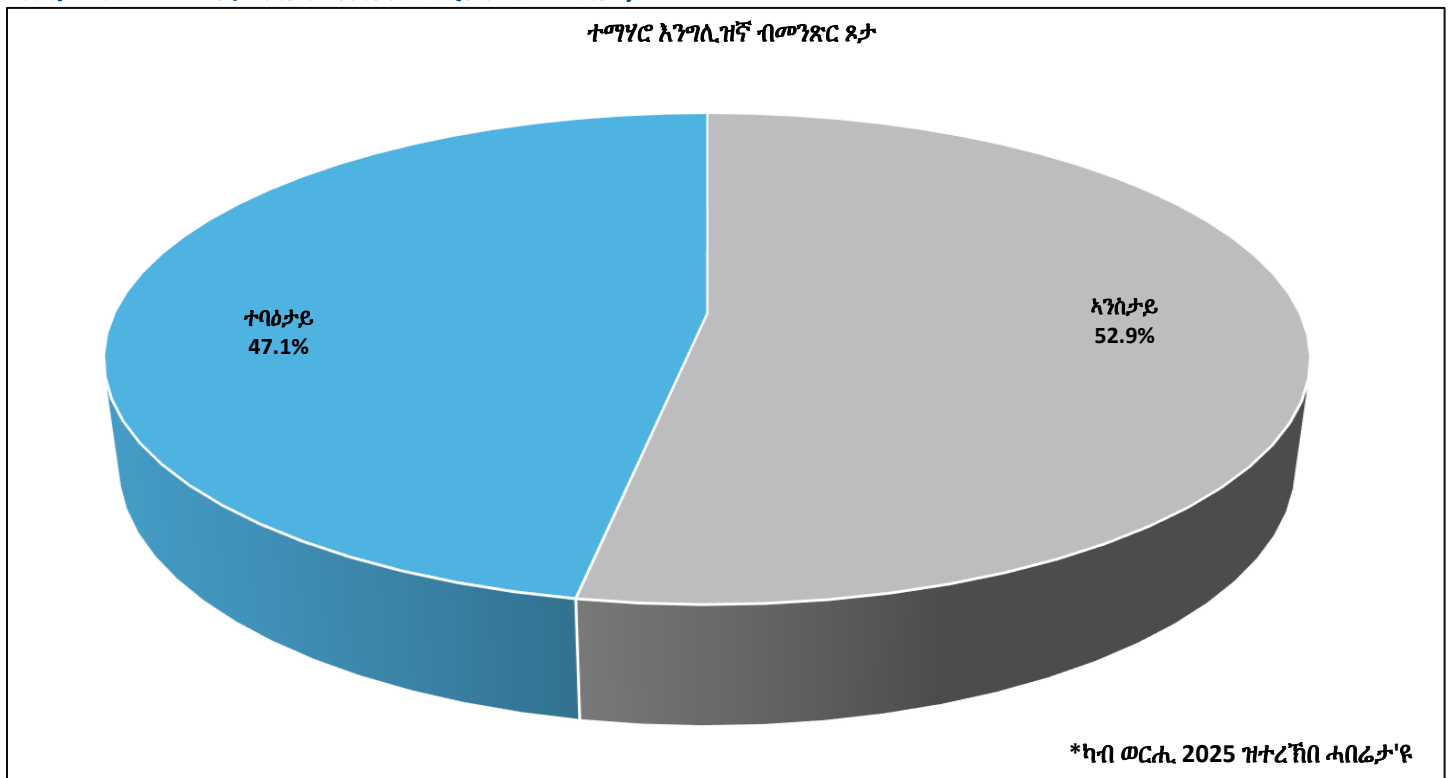

DCSD: ነቶም ቀዳሾም እናወሰኸ ዚኸዱ ዘለዉ ቀዳማይ ናይ ገዛ ቋንቋኦም ካብ እንግሊዝኛ ወጻኢ ዝኾኑ ተማሃሮ (PHLOTE) የገልግል እዩ። ተማሃሮ PHLOTE: ብመሰረት ኣብቲ ዝካየድ ዳህሳሳዊ መሕተት ቋንቋ ገዛ (Home Language Survey) ዚህቡዎ መልስታት ተለልዮም ዝወጹ እዮም። ኣብ ታሕቲ ዘሎ ቻርት: ነቲ ካብ 2021 ጀሚሩ ኣብ ብዝሒ ተማሃሮ ዝተራእየ ዕብይት ዜርኢ እዩ።

ስእሊ 6 ዕብይት ብዝሒ ኣብ DCSD ዝርከቡ ተማሃሮ PHLOTE

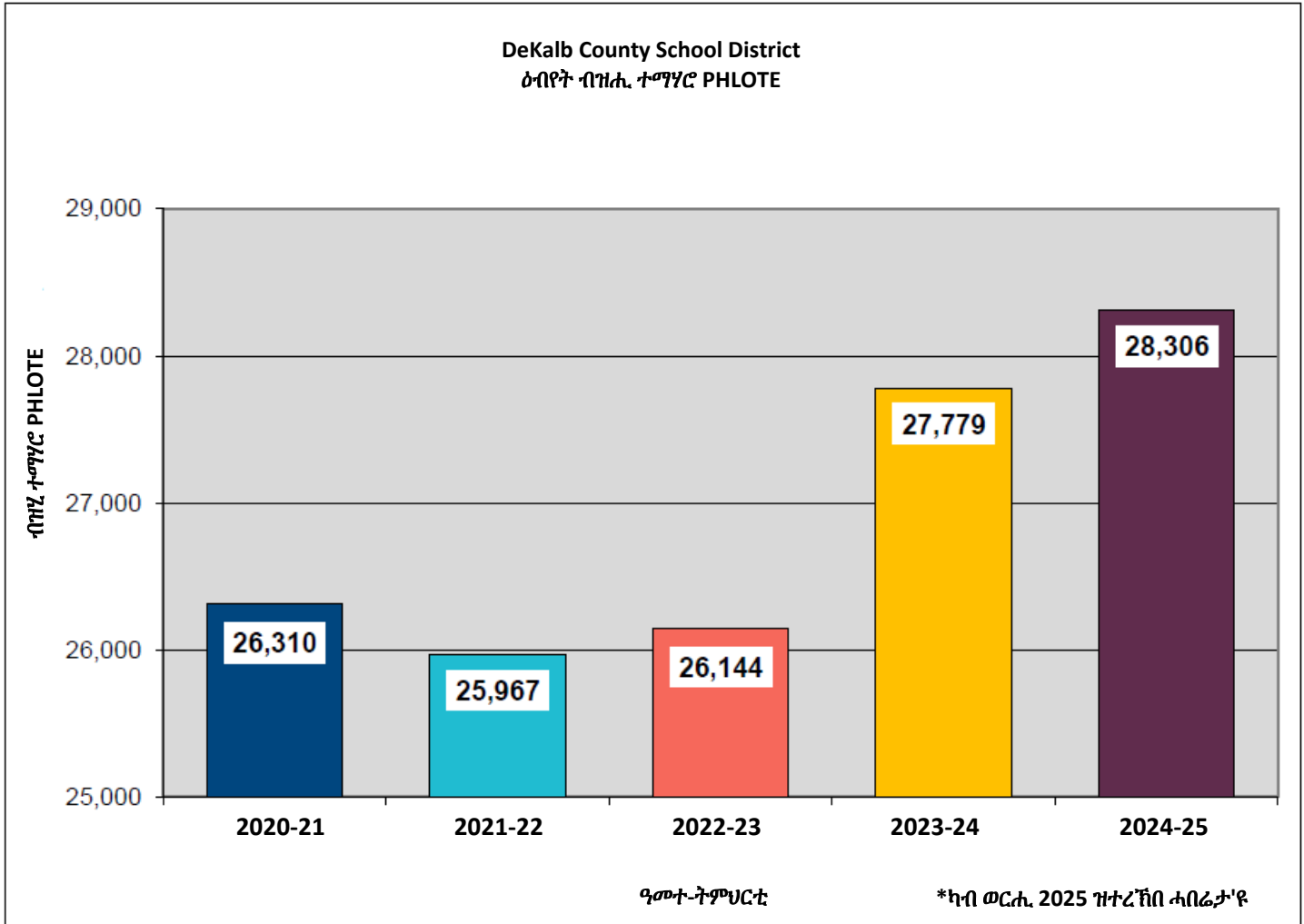

ስእሪ 7 ኣብ DCSD ዝርከቡ ተማሃሮ PHLOTE ብመንጽር PHLOTE ዘይኮኑ ተማሃሮ

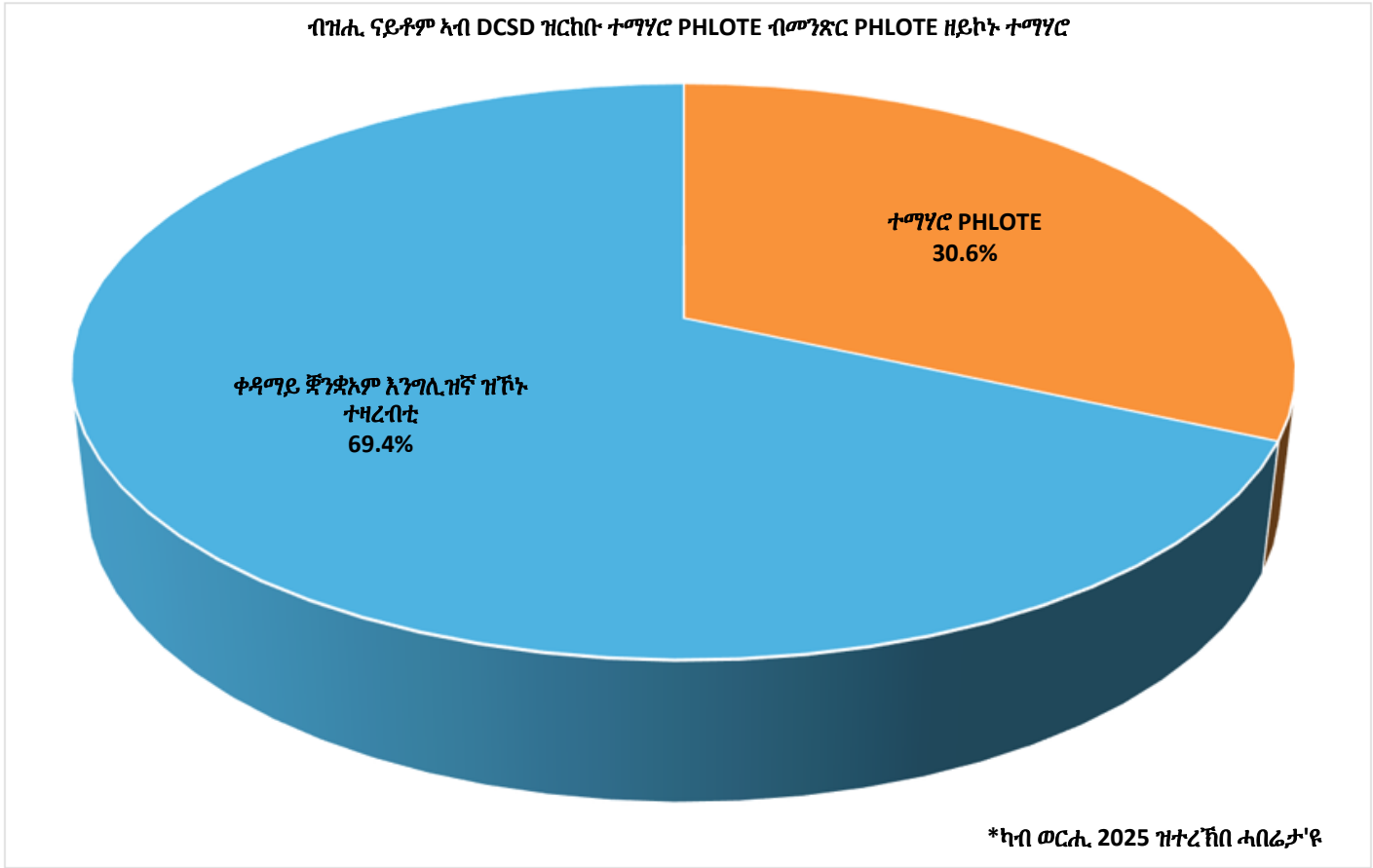

ስሌዳ 3. ኣብ DCSD ዝዘረባ ላዕለዎት 10 ጃንዳታት PHLOTE

ላዕለዎት 10 ጃንዳታት PHLOTE		
ጃንዳ	ተማሃሮ	ሚእታዊት ተማሃሮ PHLOTE
እስጳንኛ	17,178	60.7%
ኣምሓርኛ	1,162	4.1%
ስዋሂሊ	994	3.5%
ዳሪ	792	2.8%
በርማኛ፣ ሃካ ቺን	784	2.2%
ዓረብኛ	626	2.2%
ፓሽቶ/ፓሽቲ	485	1.7%
ካረን	423	1.5%
ቤንጋሊ	376	1.3%
ካባልኛ	357	1.3%

*ካብ ወርሒ 2025 ዝተረኽበ ሓበሬታ'ዩ

DCSD: ነቶም ብቑጽጽ እናወሰኹ ዝኸዱ ዘለዉ ከም ስደተኛታት ዝፍለጡ ንኡስ-ጉጅለ ተማሃሮ እንግሊዝኛ የገልግል። ክፍሊ ህዝባዊ ጥዕና ጅርጅያ (Georgia Department of Public Health)፣ ስደተኛታት፣ ብሰንኪ ዘለዎም ዓሌት፣ ሃይማኖት፣ ብሔር፣ ኣባልነት ሓደ ፍሉይ ማሕበራዊ ጉጅለ ወይ ፖለቲካዊ ኣረኣእያ መከራ ስለዘጋጠሞም ወይ መከራ ንኸየጋጥሞም ፍርሂ ስለዘለዎም ካብቲ ዝሃደሙሉ መበቆል-ሃገር ኣብ ዘይከላኸልሉ ወጻኢ ቦታ ዝርከቡን ኸከላኸሉ ድማ ዘይክእሉ ወይ ድሌት ዘይብሎም ሰባት ከምዝኾኑ ዝገልጸም ኣብ 1980 ንዝወጸ ኣዋጅ ስደተኛታት ይጠቅስ። DCSD፣ ከም ኣካል'ቲ ኣውራ ውጥን ተማሃሮ እንግሊዝኛ (English Learners Master Plan)፣ ነዞም ተማሃሮ ንዘድልዮም ትምህርታዊ ሓገዝት ንኺማልእ ይጽዕር እዩ።

ስእሊ 8 ዕብየት ብዝሒ ስደተኛታት ተማሃሮ DCSD

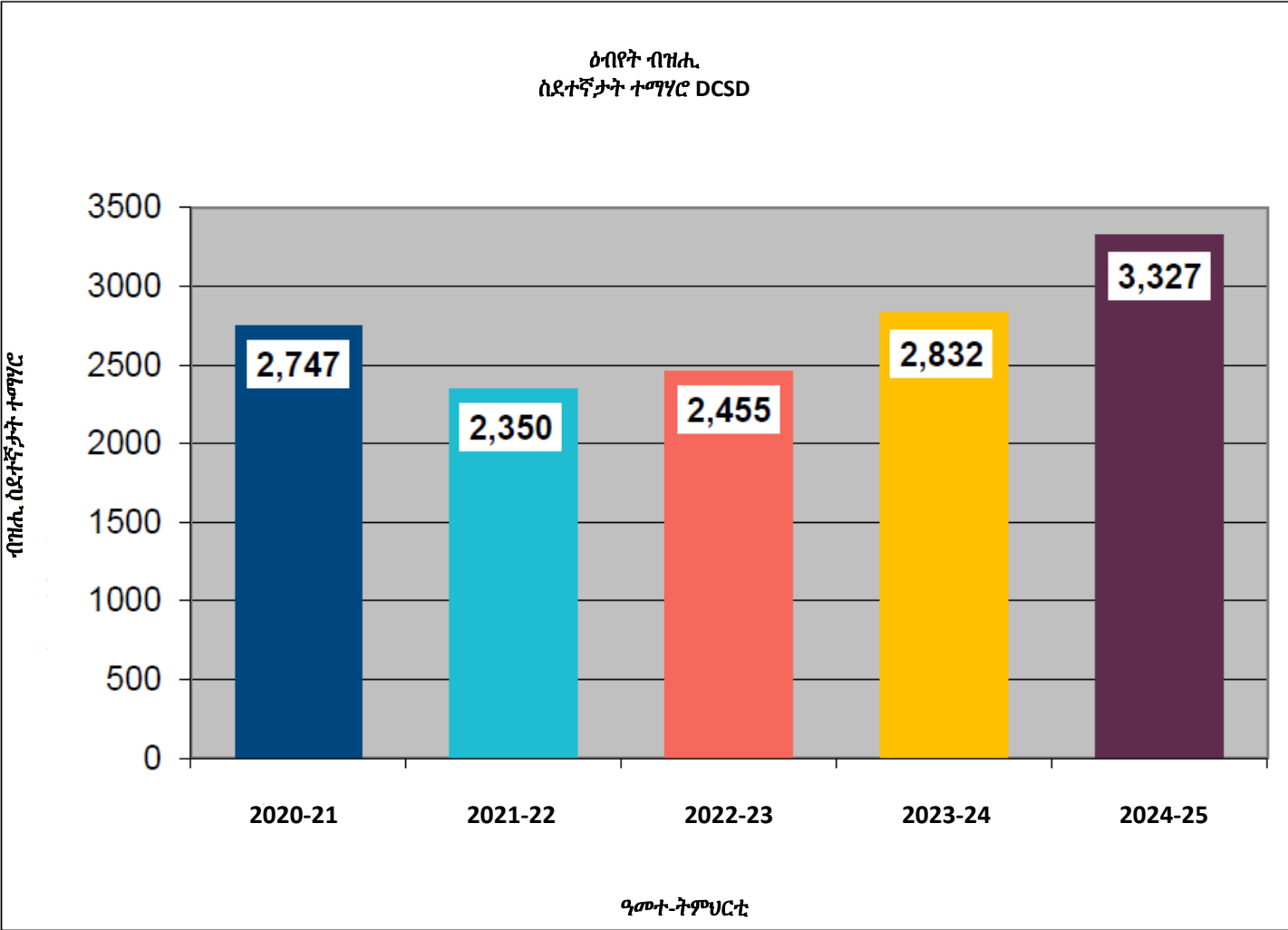

ስእሊ 9 ብዝሒ ስደተኛታት ተማሃሮ DCSD

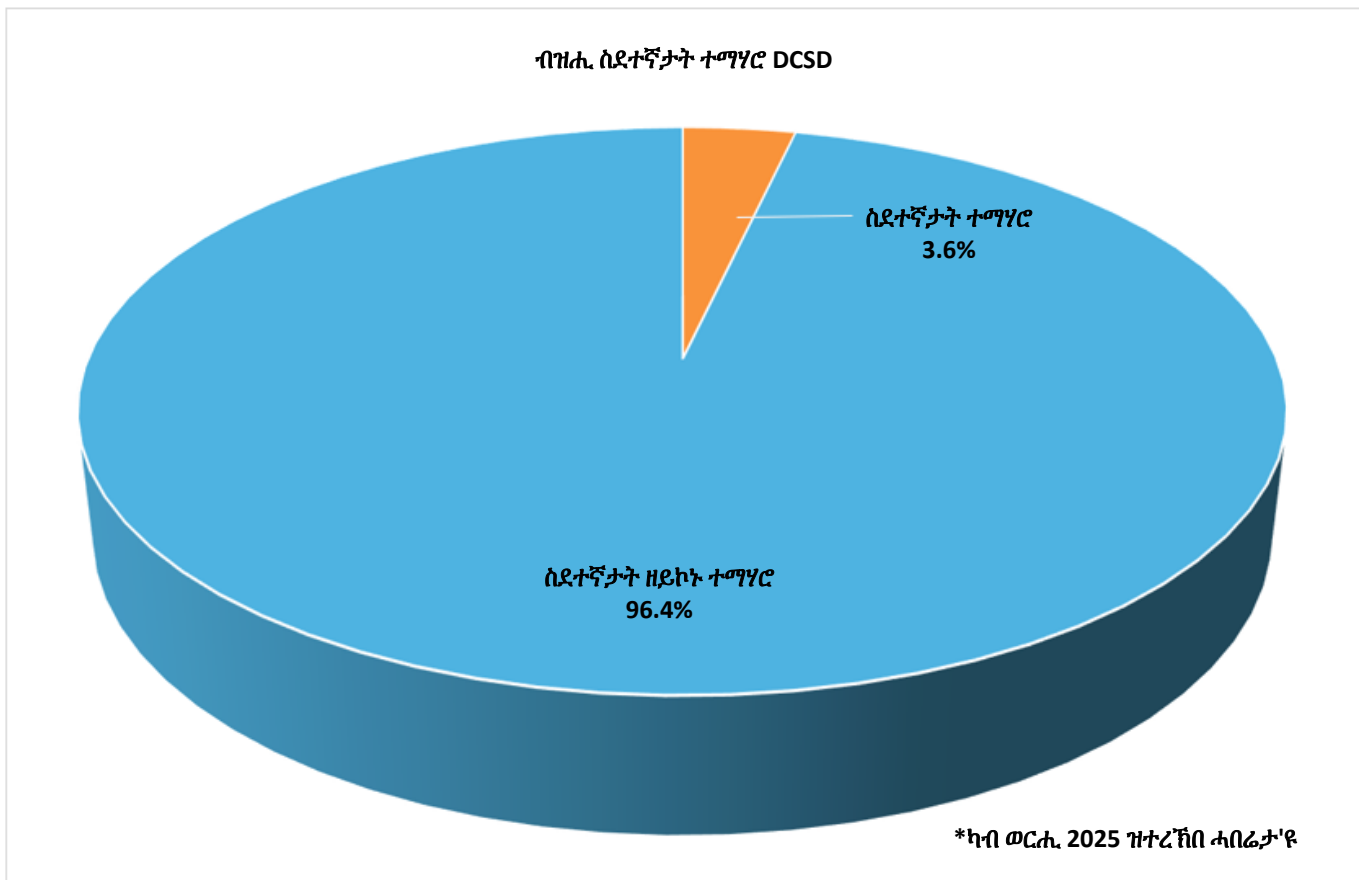

ስእሊ 10 ኩነታት ስደተኛታት ተማሃሮ እንግሊዝኛ DCSD

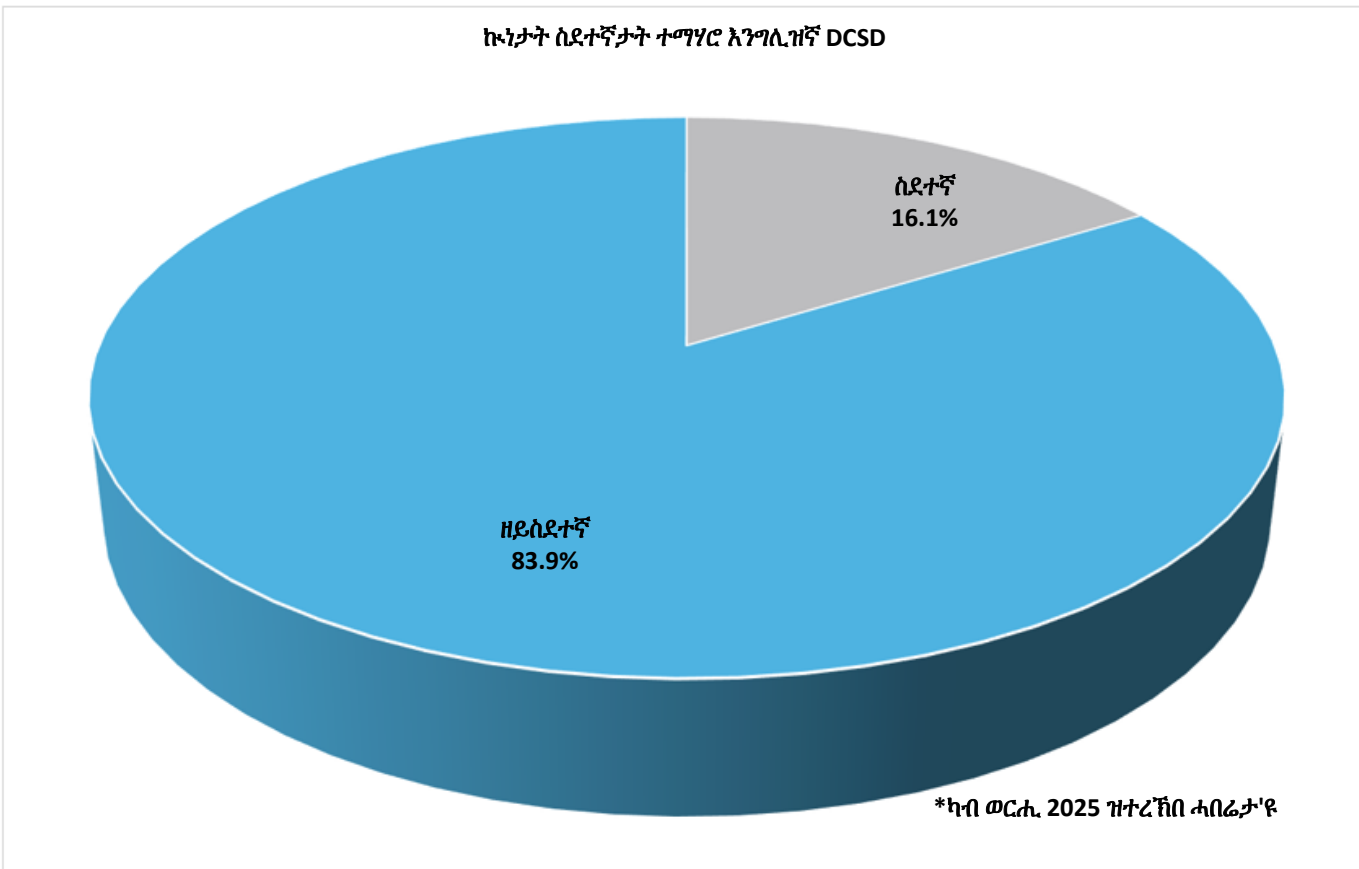

መሰረታዊ መትከል አዋር ውጥን ተማሃሮ እንግሊዝኛ DEKALB COUNTY SCHOOL DISTRICT

WIDA ACCESS for ELLs: ተማሃሮ እንግሊዝኛ ዝቸኑ ካብ መዋዕለ-ቆልዑ ክሳብ 12 ክፍሊ ንዝርከቡ ተማሃሮ ዚውሃብ ኣብ ምልከት ቋንቋ እንግሊዝ ዜተኮረ ፈተና እዩ። እዚ ፈተና'ዚ፡ ንምዕባለ ቋንቋ እንግሊዝ ንምክትታል፡ ሓንሳእ ኣብ ዓመት ኣብ ናይ ጽድያ ሰመስተር ይውሃብ። ካብ መእተዊ (1.0-1.9) ክሳብ መሰጋገሪ (5.0-5.9) ዚውሃብ ደረጃታት ምልከት እንግሊዝኛ። ስእሊ 11፡ ነቲ ኣብ 2024 ብደረጃ ክፍሊ ዝነበረ ውጽኢት ምልከት ቋንቋ ተማሃሮ እንግሊዝኛ DCSD ዜርኢ እዩ። መብዛሕቶም ተማሃሮ እንግሊዝኛ ዝቸኑ መዋዕለ-ቆልዑን ቀዳማይ ክፍልን፡ ጉዕዞ ትምህርቲ ቋንቋ እንግሊዝ ብመእተዊ ደረጃ ይጅምሩ።

ስእሊ 11 ዝርጋሔ ደረጃታት ምልከት እንግሊዝኛ ብመንጽር ደረጃ ክፍሊ፡ 2024

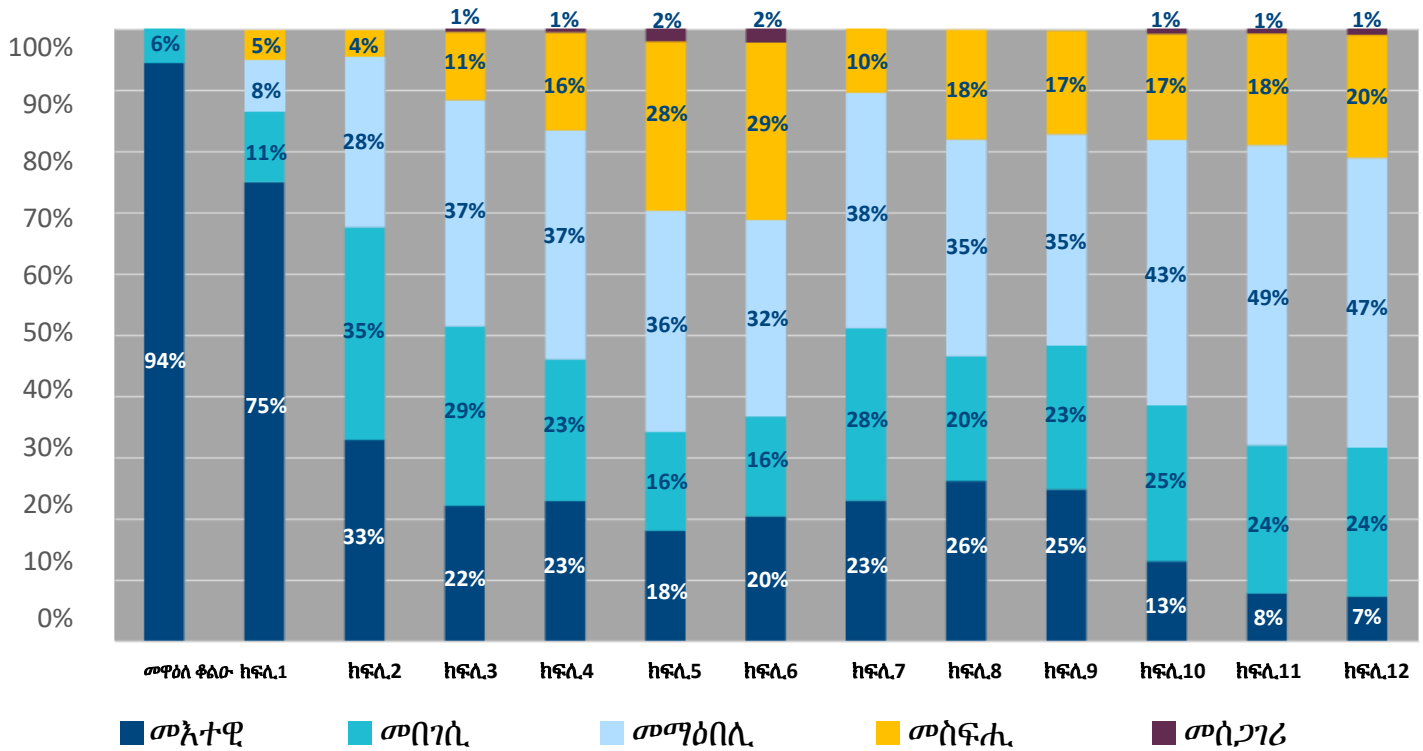

ሰሌዳ 4፡ ካብ 2021-22 ክሳብ 2023-24፡ ዝምሃሩ ዘለዉ ተማሃሮ እንግሊዝኛ ብመንጽር ብፍጹም እንግሊዝኛ ዘይምሃሩ ተማሃሮ ንዝምጽእዎ ደረጃ ውጽኢት ዜወዳድር እዩ። እዚ ሓበሬታ'ዚ፡ እቶም ዝምሃሩ ዘለዉ ተማሃሮ እንግሊዝኛ ኣብ ፈተና ምልከት ቀጽሪ፡ ELA ከምኡውን ስነፍልጠት ምስቶም ብፍጹም እንግሊዝኛ ዘይተማህሩ ተማሃሮ ብመንጽጻር፡ ልዑል ብዝኾነ ቀጽሪ ካብቲ ክረኹብዎ ዝግብኦም ነጥቢ ዝተሓተ ሚእታዊት ከምዘምጽኡ የመልከት።

ሰሌዳ 5፡ ካብ 2021-22 ክሳብ 2023-24፡ ኣቋቋም ዝተማሃሩ ተማሃሮ እንግሊዝኛ ብመንጽር ብፍጹም እንግሊዝኛ ዘይተማህሩ ተማሃሮ ንዝምጽእዎ ደረጃ ውጽኢት ዜወዳድር እዩ። እዚ ሓበሬታ'ዚ፡ ኣብ ቤት ትምህርቲ መባእታ ኣቋቋም ዝምሃሩ ዝነበሩ ተማሃሮ እንግሊዝኛ ኣብ ፈተና ምልከት ቀጽሪ፡ ELA ከምኡውን ስነፍልጠት ምስቶም ብፍጹም እንግሊዝኛ ዘይተማህሩ ተማሃሮ ብመንጽጻር፡ ልዑል ብዝኾነ ቀጽሪ ካብቲ ክረኹብዎ ዝግብኦም ነጥቢ ዝተሓተ ሚእታዊት ከምዘምጽኡ የመልከት። ኣብ ቀጽሪን ELAን ቤት ትምህርቲ ማእከላይ ደረጃ ድማ ተመሳሳሊ ውጽኢት ተረኺቡ። ኣብ 2023-24፡ እቶም ኣቋቋም ዝምሃሩ ዝነበሩ ተማሃሮ እንግሊዝኛ ኣብ ፈተና ምልከት ቀጽሪ ምስቶም ብፍጹም እንግሊዝኛ ዘይተማህሩ ተማሃሮ ብመንጽጻር፡ ልዑል ብዝኾነ ቀጽሪ ካብቲ ክረኹብዎ ዝግብኦም ነጥቢ ዝተሓተ ሚእታዊት ኣምጺኦም።

ሰሌዳ 4. መምዘኒ-ነጥቢ GA ብመንጽር ኩነታት ተማሃሮ እንግሊዝኛ፣ ህሉዋት ተማሃሮ እንግሊዝኛ ብመንጽር ፈጻሞም እንግሊዝኛ ተማሃሮም ዘይፈልጡ ተማሃሮ፡ 2021-22 ክሳብ 2023-24

ደረጃ ውጽኢት፣ ሚሊታዊት ትሕት ብቐዓት	ዓመተ-ትምህርቲ	ህሉዋት ተማሃሮ እንግሊዝኛ ብመንጽር ፈጻሞም እንግሊዝኛ ተማሃሮም ዘይፈልጡ ተማሃሮ		
		መበእታ ደረጃ (ቍጽሪ=57)	ቤት ትምህርቲ ማእከላይ ደረጃ (ቍጽሪ=17)	ቤት ትምህርቲ ካልኣይ ደረጃ (ቍጽሪ=20)
ቍጽሪ	2021-22	83 > 70	95 > 78	98 > 78
	2022-23	81 > 66	94 > 78	94 > 83
	2023-24	81 > 64	93 > 76	91 > 81
ELA	2021-22	84 > 66	92 > 69	92 > 63
	2022-23	81 > 66	94 > 78	94 > 83
	2023-24	85 > 61	90 > 64	97 > 62
ስነ-ፍልጠት	2021-22	88 > 71	92 > 76	92 > 65
	2022-23	88 > 70	95 > 79	95 > 63
	2023-24	90 > 66	94 > 77	88 > 63
እቶም ዝምሃሩ ዘለዉ ተማሃሮ እንግሊዝኛ ምስ ብፍጹም እንግሊዝኛ ዘይተማሃሩ ተማሃሮ ብምንጽጻር፡ ብስታስቲካዊ መገዲ ኪርኤ ክሎ ብዓቢ ደረጃ ዝተሓተ ከምዝኾነ ዜመላኽት እዩ።				

ሰሌዳ 5. መምዘኒ-ነጥቢ GA ብመንጽር ኩነታት ተማሃሮ እንግሊዝኛ፣ ኣቐዲ ሞም ዝተማሃሩ ተማሃሮ እንግሊዝኛ ብመንጽር ፈጻሞም እንግሊዝኛ ተማሃሮም ዘይፈልጡ ተማሃሮ፡ 2021-22 ክሳብ 2023-24

ደረጃ ውጽኢት፣ ሚሊታዊት ትሕት ብቐዓት	ዓመተ-ትምህርቲ	ኣቐዲ ሞም እንግሊዝኛ ዝተማሃሩ ተማሃሮ (FEL) ብመንጽር ብፍጹም እንግሊዝኛ ተማሃሮም ዘይፈልጡ ተማሃሮ		
		መበእታ ደረጃ (ቍጽሪ=48)	ቤት ትምህርቲ ማእከላይ ደረጃ (ቍጽሪ=17)	ቤት ትምህርቲ ካልኣይ ደረጃ (ቍጽሪ=19)
ቍጽሪ	2021-22	35 < 70	67 < 78	63 < 78
	2022-23	40 < 66	68 < 78	74 < 83
	2023-24	33 < 64	59 < 76	67 < 81
ELA	2021-22	21 < 66	49 < 69	64 > 63
	2022-23	40 < 66	68 < 78	74 < 83
	2023-24	18 < 61	43 < 64	68 > 62
ስነ-ፍልጠት	2021-22	32 < 71	62 < 76	64 < 65
	2022-23	38 < 70	68 < 79	50 < 63
	2023-24	41 < 66	62 < 77	59 < 63
እቶም ኣቐዲ ሞም እንግሊዝኛ ዝተማሃሩ ተማሃሮ ምስ ብፍጹም እንግሊዝኛ ዘይተማሃሩ ተማሃሮ ብምንጽጻር፡ ብስታስቲካዊ መገዲ ኪርኤ ክሎ ዝሓሹ ከምዝኾኑ ዜመላኽት እዩ።				

ስእሊ 12: ኣብ 2025 ንተማሃሮ እንግሊዝኛ DCSD ብዚምልከት: ኣብ ደረጃ ACCESS ለውጥታት ከምዚመጸ ዜመላኹት እዩ። ኣስታት 50% ተማሃሮ እንግሊዝኛ እንተወሓደ ናብ ሓደ ደረጃ ከምዝሰገሩ፣ ከባቢ 70% ተማሃሮ እንግሊዝኛ ድማ እወታዊ ዝኾነ ለውጥታት ደረጃ ከምዘርኣዩ፣ 30.3% ከኣ ዝኾነ እወታዊ ዝኾነ ለውጥታት ደረጃ ከምዘየርኣዩ ምናላጥ ኣገዳሲ እዩ።

ስእሊ 12 ተማሃሮ እንግሊዝኛ ኣብ ደረጃ ACCESS ዘምጽእዎ ለውጥታት - ኣብ ኩሉ ዓውድታት (2025)

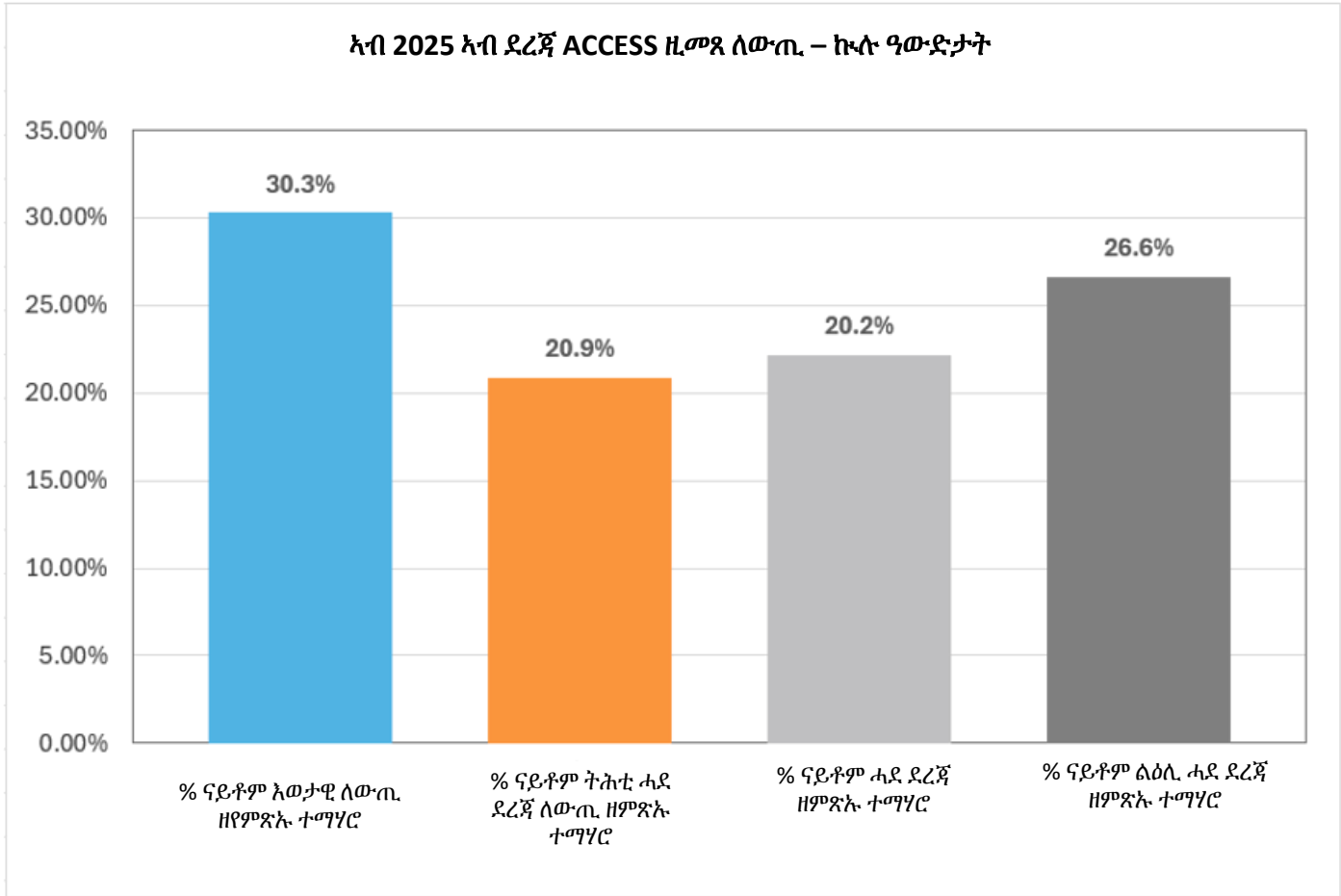

ኣብያተ-ትምህርቲ ኣውራጃ፡ መውጽኢ ረጅሒታት ፕሮግራም ተማሃሮ እንግሊዝኛ ንኹዳልዎ፡ ክፍሊ ትምህርቲ ጆርጅያ (Georgia Department of Education (GaDOE)) ናጽነት ሂብወን እዩ። ዓመተ-ትምህርቲ 2024-2025፡ ኣብ 1-12 ክፍልታት ንዘለዉ ተማሃሮ DCSD ኣብ ዚምልከት መውጽኢ ረጅሒታት ለውጢ ገይሩ እዩ። ናይ መወዳእታ ዓመት ተመረቕቲ ዝርከብዎም ተማሃሮ፡ ብመገዲ መስርሕ DCSD ዳግመ-ምደባ ንኺግበረሎም፡ ኣብ WIDA ACCESS 2.0 ዘምጽእዎ ውሁድ ደረጃ ብቐዓት (CPL) ኣብ 4.3 ከሳብ 4.9 ንኹምጽኡ ዚጠልብ ረጅሒታት ዳግመ-ምደባ ኬማልኡ ይግባእ። ኣብ ዝሓለፈ ዓመታት ድማ እዞም ተማሃሮ'ዚ እም ነቲ ዝተሓተተ ተወሳኺ ረጅሒ ዘማልኡ ክኾኑ ይግባእ። እዚ መውጽኢ ረጅሒ፡ ኣብቲ 5.0 CPL ንኹምጽኡ ዚጠልብ ጠቕሊሎም ንዝወጹ ተማሃሮ ዚምልከት ረጅሒ ንዝተፈልየ ረጅሒ ዳግመ-ምደባ ዜመልከት ቃል እዩ። ኣብ መዋዕለ-ቆልዑ ንዝርከቡ ተማሃሮ እንግሊዝኛ ዚምልከት መውጽኢ ረጅሒታት ድማ ተመሳሳሊ እዩ።

ስእሊ 13፡ ሚእታዊት ናይቶም ኣብ 2024ን 2025ን ንጠቕሊሎም ዝወጹ ተማሃሮ ዚምልከት ረጅሕን ንኩነታት መውጽኢ ዳግመ-ምደባን ዜማልኡ ተማሃሮ እንግሊዝኛ ዜመላኹት እዩ። ኣብ 2025 ምስቲ ዝሓለፈ ዓመተ-ትምህርቲ ብምውድዳር፡ ብኣስታት 2% ዝያዳ መውጽኢ ዳግመ-ምደባ ነይሩ፣ ብሓፈሻ ድማ እቶም ኣብ 2025 ኣብቲ መደብ ዝወጹ ተማሃሮ ምስ ናይ 2024 ክነጻጸሩ ከለዉ ዝበዝሑ ነይሮም።

ስእሊ 14፡ ብመሰረት'ቲ ኣብ 2021-22 ክሳብ 2023-24 ዝነበረ ኣመልካቲ-ሓበሬታ መጠን መመረቕታ፡ ብማእከላይ ገምጋም ኪርኤ ከሎ፡ እቶም ኣቐዲሞም ዝተማሃሩ ተማሃሮ እንግሊዝኛ፡ ነቶም ዝምሃሩ ዘለዉ ተማሃሮ እንግሊዝኛን ነቶም ብፍጹም እንግሊዝኛ ተማሃሮም ዘይፈልጡ ተማሃሮን ከምዝበለጹዎም ዜመላኹት እዩ።

ሰጊሊ 13 ACCESS - ምውድዳር ናይቶም ካብቲ መደብ ዝወጹ ተማሃሮ እንግሊዝኛ

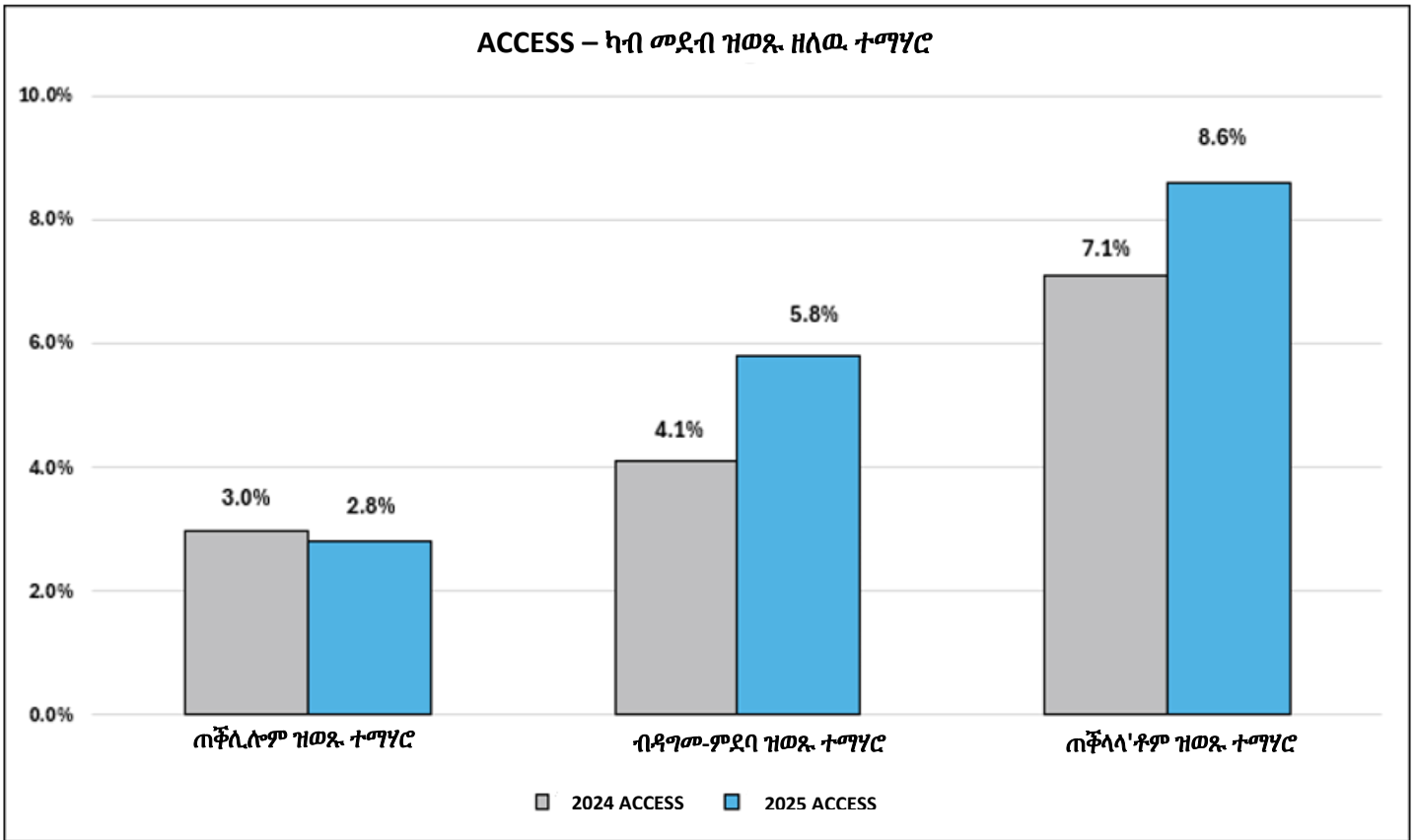

ሰጊሊ 14 ማእከላይ ገምጋም መጠን መመሪቕታ ብመንጽር ኩነታት ተማሃሮ እንግሊዝኛ (EL): 2021-22 to 2023-24

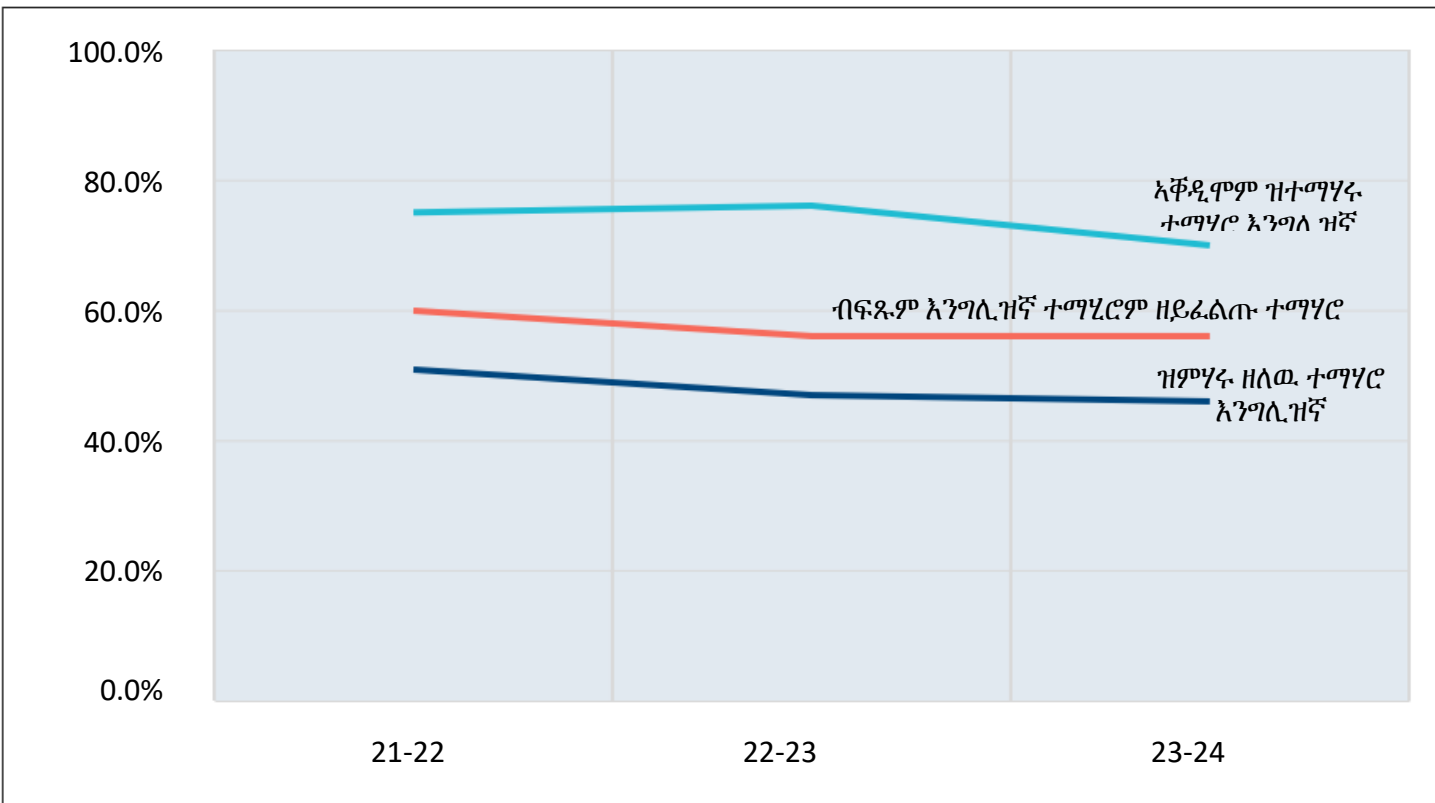

ጽማቅዲ መድረኽ 1፡ ገምጋም ፕሮግራም ተማሃሮ እንግሊዝኛ

አብ እዋን መድረኽ 1፡ ምስ ምምሃር ተማሃሮ እንግሊዝኛ ንዚተኣሳሰር ፖሊሲታት ኣውራጃን ልሙድ ኣሰራርሓ ቤት ትምህርትን ንዚመሓይሽ ለበዋታት ንምሕባር፡ RMC ገምጋም ኣካዪዱ። እዚ ገምጋም'ዚ፡ ኣብ ቀንዲ ዓውድታት ፕሮግራም ተማሃሮ እንግሊዝኛ ንዚግበር መርመራ ዝሸፈነ ነይሩ፡

- ምልላይ፡ ምደባ፡ ምክትታልን ምውጻእን መደብ ተማሃሮ እንግሊዝኛ፡
- ምቕዳር ሰራሕተኛታትን ንመምሃራን ተማሃሮ እንግሊዝኛ ዚውሃብ ሞያዊ ትምህርቲ፡
- ትምህርታዊ ሞዴላት፡
- ካሪክሉምን ናውቲ ትምህርትታትን፡
- ገምጋምን ተሓታትነትን (ንኣድማዕነት ፕሮግራም እንግሊዝኛ ንተዛራብቲ ካልእ ቋንቋታት DCSD ምግምጋም)
- ምስ ስድራቤታት PHLOTE ዚግበር ርክብ፡ ከምኡውን
- ንጸገማት ስንኩላን ተማሃሮ እንግሊዝኛ ምፍታሕ።

እዚ ገምጋም፡ ንነፍስወከፍቶም ኣገደስቲ ዓውድታት ኣመልኪቱ ስዒቡ ንዘሎ መስርሕ ኣብ ግብሪ ኣውዒሉ፡ (1) ኣብ ህሉው ፖሊሲታትን ልሙድ ኣሰራርሓን ንዚምልከት ሰነዳት ኣውራጃ ምግምጋም፡ (2) ትንተና ሓበሬታ፡ ከምኡውን (3) መግለጽን ጽማቅዲን ናይቲ ኣብ DCSD ዘሎ ፖሊሲታትን ልሙድ ኣሰራርሓን ተማሃሮ እንግሊዝኛ ዘጠናኽር ለበዋታት።

እዚ መስርሕ'ዚ፡ ሓበሬታን ጭብጥን ካብ ዝተፈላለዩ ምንጭታት ከምዝርከብ ገይሩ፡ እዚ ድማ ብዛዕባ ፖሊሲታትን ልሙድ ኣሰራርሓን፡ ጉጅለታት ኣተኩሮ (ቤት ትምህርቲ/መራሕቲ ኣውራጃ)፡ ኤለትሮኒካዊ ዳህሳሳዊ መሕተት (መምህር/ርእሰ-መምህራን)፡ ትዕዛብትታት መምሃሪ ክፍሊ ከምኡውን ደምግራፍያዊ ሓበሬታን ውጽኢትን ተማሃሮን ውጽኢታት ምልክት ቋንቋን ዚምልከት ሓበሬታ ብኣውራጃ ንዝተዋህበ ሰነድ ዜጠቓልል እዩ። ገምጋም'ዚ ህሉው ፖሊሲታትን ልሙድ ኣሰራርሓን ኣውራጃ፡ ኣብቲ 5 ዩካቲት ንኸፍሊ ተማሃሮ እንግሊዝኛ ዝተዋህበ ንድፊ ጸብጻብ ገምጋም ተገሊጹ ኣሎ፡ እቲ ርኽበታት ድማ ኣብ መድረኽ 2 ኣብ ዝተገበረ ምድላው ኣውራ ውጥን ተማሃሮ እንግሊዝኛ ተሓቢሩ እዩ።

መደብ-ግዜ ምእካብን ትንተናን ሓበሬታ

ሕዳር - ታሕሳስ 2024	ታሕሳስ 2024 - ጥሪ 2025	ጥሪ - ዩካቲት 2025
<ul style="list-style-type: none"> • ብደረጃ ተማሃራይ፡ ቤት ትምህርትን ኣውራጃን ዚውሃብ ሓበሬታ • ዳህሳሳዊ መሕተት መምሃራንን መራሒ ቤት ትምህርትን 	<ul style="list-style-type: none"> • ኣብ መምሃሪ-ክፍሊ ዚግበር ትዕዛብትታት • ጉጅለ ኣተኩሮ ወለዲ/ተማሃሮ • ጉጅለታት ኣተኩሮ ርእሰ-መምሃራንን ኣውራጃን 	<ul style="list-style-type: none"> • ስሉስ ኩርንግዊ ውህደት ቊጽራውን ዓይነታውን ሓበሬታ • ምድላው ጸብጻብ ገምጋም

ጽሑፍ መደረግ 2፡ ምድላው አውራ ውጥን ተማሃሮ እንግሊዝኛ

DEKALB COUNTY SCHOOL DISTRICT

ምድላው አውራ ውጥን ተማሃሮ እንግሊዝኛ DCSD፡ ኣብ መንገዱ መሻርኽቲ DCSD ንእተግብረ መጽናዕቲ፡ ዝርርብ፡ ምይይጥን ስምምዕን ዜካተተ ዓሚቕኡን ምሉእን መስርሕ ዝሓለፈ እዩ። RMC Research Corporation፡ ካብ የካቲት ክሳብ ሚያዝያ 2025 ንተኸታታሊ ሰለስተ ናይ ክልተ-መዓልቲ ክፍልታት-ግዜ ንዝተኸየደ መስርሕ ምድላው አውራ ውጥን ተማሃሮ እንግሊዝኛ ንአውራጃ መሪሑ እዩ። ነፍስወከፍ ናይ ስራሕ ክፍሉ-ግዜ፡ ኣብ ታሕቲ ብዝርዝር ተገለጹ ኣሎ።

ናይ ስራሕ ክፍሉ-ግዜ 1፡ 11-12 የካቲት 2025

RMC፡ ካብቲ ብአውራጃ ዝተኸየደ ገምጋም ፕሮግራም ተማሃሮ እንግሊዝኛ ዝተረኸበ ውጽኢት ኣብ ምግምጋምን ምጽናዕን ምስ ስራሕተኛታት ክፍሊ ተማሃሮ እንግሊዝኛን መሻርኽቲን DCSD (ኮሚቴ መሻርኽቲ) ንምትሕብባር ኣብ ቦታ-ስራሕ ተረኺቡ። ስራሕተኛታት RMC፡ ኣብዚ ክፍሉ-ግዜ'ዚ፡ ነቲ ብስራሕተኛታት DCSD (ንኣብነት፡ ርእሰ-መምሃራን፡ መሪሕነት አውራጃ፡ ኣማኸርትን አወሃሃድቲ ተማሃሮ እንግሊዝኛ Horizons) ተለልዩ ዝተፈልጠ ሓበሬታ ንኮሚቴ መሻርኽቲ ኣረኪቡ። መሻርኽቲ፡ ብጉጅለታት ብምዃን፡ ንተማሃሮ እንግሊዝኛ ንምግላጋል ኪማላእ ዘለዎ ሕጋዊ ጠለባት GADOE ብዚሰማማዕ ኣገባብ፡ ንእኩብ ሓበሬታ ንኺወዘቡ፡ ኣንፈቱ እንታይ ምዃኑ ንኺድምድሙ ከምኡውን ንዘድልዩ ነገራትን ቀዳምነታትን ንኺለልዩ ዕድል ተዋሂብዎም እዩ። RMC፡ ቅድሚ ናይ ስራሕ ክፍሉ-ግዜ 2፡ ነቲ ብግዝያዊ መልክዕ ዚውሃብ ዕዮታት ዜተኮረ ተክኒካዊ ሓገዝ ንምሃብ ማንዛዊ ኣኼባ ኣካዪዱ፡ እዚ ድማ ነቲ ኣብ መጋቢት ዝካየድ ኣኼባ ቦርድ DCSD ዝኸውን ኣብ ህሉው ኩነታት ስራሕ ዘተኮረ መግለጺ ዜካተተ እዩ።

ናይ ስራሕ ክፍሉ-ግዜ 2፡ 10-11 መጋቢት 2025

RMC፡ ነቲ ኣብ ናይ ስራሕ ክፍሉ-ግዜ ተለልዩ ዝተፈልጠ ኣድላዩ ነገራት ዜማልእ ስትራተጂያዊ ሽቶታት ንምድላው ምስ ኮሚቴ መሻርኽቲ ኣብ ቦታ ስራሕ ተረኺቡ።

1. ምስ ሽቶታት ዝተኣሳሰር ኣብ መርትዖ ምርኩስ ንዝገበረ ጽሑፋት ገምጋምን መጽናዕትን ኣካዪደም፡ እዚ ድማ ንተማሃሮ እንግሊዝኛ ዚምልከት ኣድማዒ ካሪክሉም፡ ትምህርትን ልሙድ ኣስራርሓ ገምጋምን ዘተኮረ ዝተሓትመ ጽሑፋት ዜጠቓልል እዩ። ውጽኢታዊ አውራ ውጥን ተማሃሮ እንግሊዝኛ ንምድላው ዓቕሞም ንኺማዕብሉ፡ ነቲ ኣብ ስርዓታት ሞያዊ ትምህርትን ኣገዳስነት ፖሊሲታትን ዘተኮረ መጽናዕቲ ድማ ገምጋም ኣካዪደም። RMC፡ ኣብ ካልኣይ መዓልቲ፡ ንምምዕባል ክልሰ-ሓሳብ ስጉምቲ ኣሳሊጡ፡ እዚ ድማ ኣብ መንገዱ'ቲ ተለልዩ ዝተፈልጠ ሽቶታት፡ ልዑል ዝደረጃኡ ስትራተጂታትን እተመደበ ውጽኢትን ዝምድናታት ምግባር ዝጠለበ ነይሩ። RMC፡ ቅድሚ ናይ ስራሕ ክፍሉ-ግዜ 3፡ ኣብ ግዝያዊ ዕዮታት ተክኒካዊ ሓገዝ ንምሃብ፡ ምስ ክፍሊ ተማሃሮ እንግሊዝኛ DCSD፡ ናይ ማንዛ ኣኼባታት ኣካዪዱ።

ናይ ስራሕ ክፍሉ-ግዜ 3፡ 15-16 ሚያዝያ 2025

RMC፡ ንኺልኡት ቀንዲ ክፍልታት አውራ ውጥን ተማሃሮ እንግሊዝኛ ኣብ ምድላው ንኮሚቴ መሻርኽቲ መሪሑ፡ እዚ ድማ ሓባራዊ ስምምዕ ብምግባር ንራእይን ተልእኾን ምድላው ከምኡውን ንተማሃሮ እንግሊዝኛ ንዘድልዩ ነገራት ኣብ ምምላእ ክኸተልዎ ዘለዎም ቀንዲ መትከላት ክፍሊ ምግላጽ ዘጠቓልል ነይሩ። መሻርኽቲ፡ ነዚ ክፍልታት'ዚ ምስ ስትራተጂያዊ ውጥን DCSD ብዚሰማማዕ ኣገባብ ኣዳልዮሙዎ። RMC፡ ነዚ አውራ ውጥን ተማሃሮ እንግሊዝኛ ብኣድማዒ ኣገባብ ንምፍጻም፡ ምስ ክልሰ-ሓሳብ ስጉምቲ ዚሰማማዕ ውጥን ትግባር ስጉምቲ ንኺማዕብል ንኮሚቴ መሻርኽቲ መሪሑ። እዚ ውጥን ትግባር ስጉምቲ'ዚ፡ ልዑል ዝደረጃኡ ስትራተጂታት ብኸመይ ብመገዲ ቀንዲ ደረጃታት ስጉምትን ዕማማትን ከምዝፍታሉ፡ ተራን ሓላፍነታትን ስራሕተኛታት ከምኡውን አውራ ውጥን ተማሃሮ እንግሊዝኛ ንምክትታል ዘድሊ ኣካል ገምጋም ዚገልጽ እዩ። RMC፡ መደረግ 3 ቅድሚ ምጅማሩ፡ መምርሒ ንኺህብ ኢሉ ምስ ክፍሊ ተማሃሮ እንግሊዝኛ DCSD ናይ ማንዛ ርክባት ኣካዪዱ።

ጽማቅጫ መድረኽ 3፡ አውራ ውጥን ተማሃሮ እንግሊዝኛ ምትግባር፡ ምክትታልን ናይ መወዳእታ ጸብጸብ ምቕራብን

ካብ መድረኽ 2 ናብ መድረኽ 3 ምስግጋር፡ ነቲ ኣብ መድረኽ 2 ብኮሚቴ መሻርኽቲ DCSD ዝተዳለወ ነፍስወከፍ ክፍሊ ትሕዝቶ አውራ ውጥን ተማሃሮ እንግሊዝኛ ምውህሃድን ምጽፋፍን፡ ድሕሪኡ ድማ እቲ ክፍልታት'ቲ ትሕዝቶ ንማሕተም ድሉው መታን ኪኸውን ኣብ አውራ ተምፕሊይት ምጥርናፍን ዝጠልብ ነይሩ።

መድረኽ 3፡ ኣብ ቀጻሊ ምሕየሻን ትግባረን ዝተሰረተ ነይሩ። ጉጅለ RMC፡ ኣብ ግንቦት 13፡ ንሰራሕተኛታት ክፍሊ ተማሃሮ እንግሊዝኛ ዝኸውን ኣብ መርትዖ ምርኩስ ዝገበረ ሓገዛትን መምርሕን ሂቡ፣ እዚ ድማ ኣብ ምድላውን ምትግባርን ውጥን ርክብ ዜተኮረ ስልጠናን ደገፍን ንምሃብ እዩ። እዚ መምርሒ'ዚ፡ ጉጅለ ተማሃሮ እንግሊዝኛ፡ ንናይ ውሽጥን ናይ ግዳምን መሻርኽቲ ዚኸውን ቀንዲ መተሓላለፊ መልእኽትን ብቑዕ ስትራተጂታት ርክብን ኣለልዩ ንክፈልጥ ሓገዝ ኮይኑ እዩ።

RMC፡ ኣብ ምዝዛም መድረኽ 3፡ ንርኽቦታት'ቲ ጸብጸብ ገምጋም ናይ መወዳእታ መልክዑ ኣትሒዙን ኣብቲ ንሕትመት ዝዳሎ ዝነበረ አውራ ውጥን ተማሃሮ እንግሊዝኛ ድማ ለበዋታት ከምዝቐርብ ገይሩ።



መግለጺያት ቀዳምነታት

ኮሚቴ መሻርኸቲ DCSD: ብመሰረት'ቲ ዝቐረበ ኩሎ ሓበሬታ: ንሓመብተ ኣዝዮም ወሰንቲ ቀዳምነታት ኣለልዩ ፈሊጡ። ንተማሃሮ እንግሊዝኛ ኣገልግሎት ንኸህቡ ንዝቐመጥዎ ዕላማታት ኣብ ምድላውን ምፍጻምን ንዝድልዩ ኣገደስቲ ባእታታት DCSD ንምጉላሕ ተባሂሉ፡ እዚ ቀዳምነታቲ ናብ መግለጺያት ከምዝምዕብል ተገይሩ። ምስ ሕጋዊ ግብኣት ፕሮግራም ቋንቋ ESOL - ወኪል ትምህርቲ ከባቢ (LEA) ናይ ክፍሊ ትምህርቲ ጆርጅያ ዚሰማማዕ ድማ እዩ (ሰሌዳ 6)።

1. **ውሑስ: ርጉጽን ብቑዕን ካሪክሉም ምስቲ ኩሎም ተማሃሮ እንግሊዝኛ ኣብ ትምህርቲ ዓወት ንኸምጽኡ ዝሕግዞም መምህራንታት ክፍሊ ትምህርቲ ጆርጅያ ዚሰማማዕ እዩ።**
2. **ንተማሃሮ እንግሊዝኛ ንዘገልግሉ ኩሎም ሰራሕተኛታት ኣብ ሞያዊ ትምህርቲ ኣተኩሮ ዚውሃብ ልዑል ዝደረጃኡን ዒላማ ዝተገብረሉን ESOL ንዝምጽኡ ጽልዋ ምዕባይን ምክትታልን።**
3. **ምስ ኩሎም መሻርኸቲ ንዝግበር ኣገባባትን መርበባትን ርክብ ምምሕያሽ።**
4. **ንኸሉ ዓውድታት ደገፍ ተማሃሮ ብዚምልከት: እቲ ናይ ምትሕብባር መስርሓት ምዕራይን ሓቛፍን ከምዚኸውን ምግባር።**
5. **ወለዲ ተማሃሮ እንግሊዝኛ: ምስ ሰራሕተኛታት ቤት ትምህርትን ኣውራጃን ንዝተሓባበሩሉን ንዝራኸቡሉን ዕድላት ከምዚመሓየሽ ምግባር።**



ምስ ዓሰርተ ግቡአት ክፍሊ ትምህርቲ ጀርጅያ ምስምማዕ

ሰሌዳ 6. ሕጋዊ ግቡአት LEA ምስ ቀዳምነታት ክፍሊ ተማሃሮ እንግሊዝኛ DeKalb County School District ምስምማዕ

ንፕሮግራም እንግሊዝኛ ንተዛረብቲ ካልእ ቋንቋታት ዚምልከት ሕጋዊ ግቡአት LEA	ቀዳምነታት ክፍሊ ተማሃሮ DeKalb County School District
<p>1. ንኲሎም ዓቕሚ ዘለዎም ተማሃሮ እንግሊዝኛ፡ ብእዋናዊ፡ ተቐባልነትን ተአማንነትን ብዘለዎ ኣገባብ ምልላይን ምምርማርን።</p>	<ul style="list-style-type: none"> • ንተማሃሮ እንግሊዝኛ ንዜገልግሉ ኲሎም ሰራሕተኛታት ኣብ ሞያዊ ትምህርቲ ኣተኩሮ ዚውሃብ ልዑል ዝደረጃኡን ዒላማ ዝተገብረሉን ESOL ንዘምጽኡ ጽልዋ ምዕባይን ምክትታልን። (መግለጺ ቀዳምነት 2) • ንኲሉ ዓውድታት ደገፍ ተማሃሮ ብዚምልከት፡ እቲ ናይ ምትሕብባር መስርሓት ምዕሩይን ሓቛፍን ከምዚ ኸውን ምግባር። (መግለጺ ቀዳምነት 4)
<p>2. ብመንጽር ትምህርቲ ቅቡልን ዕውትን ዝኾነ ፕሮግራም ESOL ንተማሃሮ እንግሊዝኛ ምሃብ።</p>	<ul style="list-style-type: none"> • ውሑስ፡ ርጉጽን ብቕዕን ካሪክሉም ምስቲ ኲሎም ተማሃሮ እንግሊዝኛ ኣብ ትምህርቲ ዓወት ንኸምጽኡ ዝሕግዞም መምዘኒታት ክፍሊ ትምህርቲ ጀርጅያ ዚሰማማዕ እዩ። (መግለጺ ቀዳምነት 1) • ንተማሃሮ እንግሊዝኛ ንዜገልግሉ ኲሎም ሰራሕተኛታት ኣብ ሞያዊ ትምህርቲ ኣተኩሮ ዚውሃብ ልዑል ዝደረጃኡን ዒላማ ዝተገብረሉን ESOL ንዘምጽኡ ጽልዋ ምዕባይን ምክትታልን። (መግለጺ ቀዳምነት 2) • ንኲሉ ዓውድታት ደገፍ ተማሃሮ ብዚምልከት፡ እቲ ናይ ምትሕብባር መስርሓት ምዕሩይን ሓቛፍን ከምዚ ኸውን ምግባር። (መግለጺ ቀዳምነት 4)

<p>3. ተማሃሮ እንግሊዝኛ፡ ኣብቲ ትርጉም ዘለዎ ናይ ካሪክሉምን ካብ ካሪክሉም ወጻእን ዝኾነ ንጥፊታት ንኺሳተፉ ማዕረ ዕድላት ከምዝውሃቦም ምርግጋጽ።</p>	<ul style="list-style-type: none"> • ውሑስ፡ ርጉጽን ብቑዕን ካሪክሉም ምስቲ ኩሎም ተማሃሮ እንግሊዝኛ ኣብ ትምህርቲ ዓወት ንኸምጽኡ ዝሕግዞም መምዘኒታት ክፍሊ ትምህርቲ ጆርጅያ ዚሰማማዕ እዩ። (መግለጺ ቀዳምነት 1) • ንተማሃሮ እንግሊዝኛ ንዘገልግሉ ኩሎም ሰራሕተኛታት ኣብ ሞያዊ ትምህርቲ ኣተኩሮ ዚውሃብ ልዑል ዝደረጃኡን ዒላማ ዝተገብረሉን ESOL ንዘምጽኡ ጽልዎ ምዕባይን ምክትታልን። (መግለጺ ቀዳምነት 2) • ምስ ኩሎም መሻርኹቲ ንዝግበር ኣገባባትን መርበባትን ርክብ ምምሕያሽ። (መግለጺ ቀዳምነት 3) • ንኹሉ ዓውድታት ደገፍ ተማሃሮ ብዚምልከት፡ እቲ ናይ ምትሕብባር መስርሓት ምዕሩይን ሓጃፍን ከምዚ ኹውን ምግባር። (መግለጺ ቀዳምነት 4) • ወለዲ ተማሃሮ እንግሊዝኛ፡ ምስ ሰራሕተኛታት ቤት ትምህርትን ኣውራጃን ንዝተሓባበርሉን ንዝራኹብሉን ዕድላት ከምዚ መሓየሽ ምግባር። (መግለጺ ቀዳምነት 5)
<p>4. ነቶም ወለዶም ካብ ESOL ንኺወጹ ዝሓትሎም ተማሃሮ እንግሊዝኛ ንዘደልይዎ ነገር ምኽባር።</p>	<ul style="list-style-type: none"> • ውሑስ፡ ርጉጽን ብቑዕን ካሪክሉም ምስቲ ኩሎም ተማሃሮ እንግሊዝኛ ኣብ ትምህርቲ ዓወት ንኸምጽኡ ዝሕግዞም መምዘኒታት ክፍሊ ትምህርቲ ጆርጅያ ዚሰማማዕ እዩ። (መግለጺ ቀዳምነት 1) • ንተማሃሮ እንግሊዝኛ ንዘገልግሉ ኩሎም ሰራሕተኛታት ዚውሃብ ልዑል ዝደረጃኡን ዒላማ ዝተገብረሉን ሞያዊ ትምህርቲ ንዘምጽኡ ጽልዎ ምዕባይን ምክትታልን። (መግለጺ ቀዳምነት 2) • ንኹሉ ዓውድታት ደገፍ ተማሃሮ ብዚምልከት፡ እቲ ናይ ምትሕብባር መስርሓት ምዕሩይን ሓጃፍን ከምዚ ኹውን ምግባር። (መግለጺ ቀዳምነት 4) • ወለዲ ተማሃሮ እንግሊዝኛ፡ ምስ ሰራሕተኛታት ቤት ትምህርትን ኣውራጃን ንዝተሓባበርሉን ንዝራኹብሉን ዕድላት ከምዚ መሓየሽ ምግባር። (መግለጺ ቀዳምነት 5)
<p>5. ንሰራሕ ድሉዎት ዝኾኑን ዝሰልጠኑን መምሃራንን ሰራሕተኛታትን ESOL ምቕራብ።</p>	<ul style="list-style-type: none"> • ንተማሃሮ እንግሊዝኛ ንዘገልግሉ ኩሎም ሰራሕተኛታት ኣብ ሞያዊ ትምህርቲ ኣተኩሮ ዚውሃብ ልዑል ዝደረጃኡን ዒላማ ዝተገብረሉን ESOL ንዘምጽኡ ጽልዎ ምዕባይን ምክትታልን። (መግለጺ ቀዳምነት 2) • ንኹሉ ዓውድታት ደገፍ ተማሃሮ ብዚምልከት፡ እቲ ናይ ምትሕብባር መስርሓት ምዕሩይን ሓጃፍን ከምዚ ኹውን ምግባር። (መግለጺ ቀዳምነት 4)

<p>6. ኣብ መንጎ ተማሃሮ እንግሊዝኛ ንዘጋጥሙ ዘየድሊ ምፍልላይ ምውጋድ (ንኣብነት፡ ክትትል ዝግበረሉን ካብ መምሃሪ ክፍሊ ዚውሃብ ትምህርትን)።</p>	<ul style="list-style-type: none"> • ውሑስ፡ ርጉጽን ብቑዕን ካሪክሉም ምስቲ ኩሎም ተማሃሮ እንግሊዝኛ ኣብ ትምህርቲ ዓወት ንኸምጽኡ ዝሕግዞም መምህራታት ክፍሊ ትምህርቲ ጀርጅያ ዚሰማማዕ እዩ። (መግለጺ ቀዳምነት 1) • ንተማሃሮ እንግሊዝኛ ንዘገልግሉ ኩሎም ሰራሕተኛታት ኣብ ሞያዊ ትምህርቲ ኣተኩሮ ዚውሃብ ልዑል ዝደረጃኡን ዒላማ ዝተገብረሉን ESOL ንዘምጽኡ ጽልዎ ምዕባይን ምክትታልን። (መግለጺ ቀዳምነት 2) • ምስ ኩሎም መሻርኽቲ ንዝግበር ኣገባባትን መርበባትን ርክብ ምምሕያሽ። (መግለጺ ቀዳምነት 3)።
<p>7. ትርጉም ዘለዎ ርክብ ምስ ወለዲ ተማሃሮ እንግሊዝኛ ምግባር።</p>	<ul style="list-style-type: none"> • ምስ ኩሎም መሻርኽቲ ንዝግበር ኣገባባትን መርበባትን ርክብ ምምሕያሽ። (መግለጺ ቀዳምነት 3) • ንኹሉ ዓውድታት ደገፍ ተማሃሮ ብዚምልከት፡ እቲ ናይ ምትሕብባር መስርሓት ምዕሩይን ሓጃፍን ከምዚ ኸውን ምግባር። (መግለጺ ቀዳምነት 4) • ወለዲ ተማሃሮ እንግሊዝኛ፡ ምስ ሰራሕተኛታት ቤት ትምህርትን ኣውራጃን ንዝተሓባበሩሉን ንዝራኽቡሉን ዕድላት ከምዚ መሓየሽ ምግባር። (መግለጺ ቀዳምነት 5)
<p>8. እቶም ብመሰረት IDEA ወይ Section 504 ስንክልና ዘለዎም ወይ ከይህልዎም ጥርጠራ ዝግበረሎም ተማሃሮ እንግሊዝኛ፡ ኣብ እዋኑ ተለልዮም ኪፍለጡ፡ ቦታኦም ኣበይ ምኽኑ ኪፍለጥን ኪግምገሙን ምግባር፡ ከምኡውን እቲ ንጃንቋ ዚምልከት ዘድልዮም ነገር ድማ ኣብ ግዜ ገምጋምን ኣገልግሎትን ኣብ ግምት ከምዝኣተወ ምርግጋጽ።</p>	<ul style="list-style-type: none"> • ንተማሃሮ እንግሊዝኛ ንዘገልግሉ ኩሎም ሰራሕተኛታት ኣብ ሞያዊ ትምህርቲ ኣተኩሮ ዚውሃብ ልዑል ዝደረጃኡን ዒላማ ዝተገብረሉን ESOL ንዘምጽኡ ጽልዎ ምዕባይን ምክትታልን። (መግለጺ ቀዳምነት 2) • ንኹሉ ዓውድታት ደገፍ ተማሃሮ ብዚምልከት፡ እቲ ናይ ምትሕብባር መስርሓት ምዕሩይን ሓጃፍን ከምዚ ኸውን ምግባር። (መግለጺ ቀዳምነት 4)
<p>9. ተማሃሮ እንግሊዝኛ ኣብ እንግሊዝኛ ንዘምጽእዎ ለውጥን ብደረጃ ኣካዳምያዊ ክፍሎም ንዝረኽቡዎ ፍልጠትን ምክትታልን ምግምጋምን፤</p> <p>ምልከት ናይ እንግሊዝኛ ምስኣምጽኡ ካብቲ መደብ ከምዝወጹ ምግባር፤ ከምኡውን</p> <p>እቶም ካብቲ መደብ ዝወጹ ተማሃሮ ቅድሚ ግዚኡም ወጺኦም ንኸይኮኑ ምክትታል።</p>	<ul style="list-style-type: none"> • ውሑስ፡ ርጉጽን ብቑዕን ካሪክሉም ምስቲ ኩሎም ተማሃሮ እንግሊዝኛ ኣብ ትምህርቲ ዓወት ንኸምጽኡ ዝሕግዞም መምህራታት ክፍሊ ትምህርቲ ጀርጅያ ዚሰማማዕ እዩ። (መግለጺ ቀዳምነት 1) • ንተማሃሮ እንግሊዝኛ ንዘገልግሉ ኩሎም ሰራሕተኛታት ኣብ ሞያዊ ትምህርቲ ኣተኩሮ ዚውሃብ ልዑል ዝደረጃኡን ዒላማ ዝተገብረሉን ESOL ንዘምጽኡ ጽልዎ ምዕባይን ምክትታልን። (መግለጺ ቀዳምነት 2) • ንኹሉ ዓውድታት ደገፍ ተማሃሮ ብዚምልከት፡ እቲ ናይ ምትሕብባር መስርሓት ምዕሩይን ሓጃፍን ከምዚ ኸውን ምግባር። (መግለጺ ቀዳምነት 4)

10. እቶም ተማሃሮ እንግሊዝኛ ፍልጠት ናይ እንግሊዝኛ ከምዘረኹሉ ንምርግጋጽ ንኣድማዕነት ናይ LEA ፕሮግራም ESOL ምግምጋም፣ ከምኡውን ተማሃሮ ኣብቲ እኹል ግዜ ትምህርቲ ዝተዋህቦ ደረጃኡ ዝሓለወ ትምህርታዊ ፕሮግራም ብምስታፎም ለውጢ ንኸምጽኡ ተባሂሉ ግቡእ ግዜ ዝተዋህቦ ፕሮግራም ምዃኑ ምግምጋም።

- ውሑስ፡ ርጉጽን ብቑዕን ካሪክሉም ምስቲ ኩሎም ተማሃሮ እንግሊዝኛ ኣብ ትምህርቲ ዓወት ንኸምጽኡ ዝሕግዞም መምህራታት ክፍሊ ትምህርቲ ጆርጅያ ዚሰማማዕ እዩ። (መግለጺ ቀዳምነት 1)
- ንተማሃሮ እንግሊዝኛ ንዜገልግሉ ኩሎም ሰራሕተኛታት ኣብ ሞያዊ ትምህርቲ ኣተኩሮ ዚውሃብ ልዑል ዝደረጃኡን ዒላማ ዝተገብረሉን ESOL ንዝምጽኡ ጽልዎ ምዕባይን ምክትታልን። (መግለጺ ቀዳምነት 2)
- ምስ ኩሎም መሻርኽቲ ንዝግበር ኣገባባትን መርበባትን ርክብ ምምሕያሽ። (መግለጺ ቀዳምነት 3)
- ንኹሉ ዓውድታት ደገፍ ተማሃሮ ብዚምልከት፡ እቲ ናይ ምትሕብባር መስርሓት ምዕሩይን ሓጻፍን ከምዚኸውን ምግባር። (መግለጺ ቀዳምነት 4)
- ወለዲ ተማሃሮ እንግሊዝኛ፡ ምስ ሰራሕተኛታት ቤት ትምህርትን ኣውራጃን ንዝተሓባበርሉን ንዝራኽቡሉን ዕድላት ከምዚመሓየሽ ምግባር። (መግለጺ ቀዳምነት 5)



ክልሉ-ሐሳብ ተግባር

ክፍሉ ተማሃሮ እንግሊዝኛን ኮሚቴ መሻረኸትን፣ ንውጽኢታት ተማሃሮ እንግሊዝኛ ኣብ ዜመሓይሽ ኣገልግሎታትን ልምድታትን ንዝመጽእ ለውጢ ዚጸሉ ክልሉ-ሐሳብ ትግባረ ኣማዕቢሎም እዮም። እዚ ክልሉ-ሐሳብ ትግባረ፣ እቲ ፕሮግራም ሽቶታትን ስትራቴጂታትን ናብቲ ዝተወጠነ ውጽኢታት ብኸመይ ከምዝመርሕ ዜብርህ “ከምዚ እንተኸይኑ፡ ከምዚ ይኸውን” ዚብል መግለጺታት ዚጥቀም እዩ። መግለጺ'ዚ መስርሕ'ዚ ንምርካብ፡ ንስእሊ 15 ርአዩ። ሽቶታት ብምእማምን ነዚ ሽቶታት ንምውቃዕ ድማ ልዑል ዝደረጃኡ ስትራቴጂታት ብምውጻእን ይጅምር (እዚ፡ ከምዚ ምስእንገብር እዩ . . . ብ) ንእውቃዊ ውጽኢታት ዚመርሕ እዩ (ስለዚ፡ ከምዚ ክህልወና እዩ። . .) ከምኡውን ብዚዕቀን ውጽኢት ተማሃሮ ይዛዘም (ከምኡውን ከምዚ ክንርኢ ኢና። . .)።

ስእሊ 15 ኣብነት ስነ-ሐሳብ ትግባረ

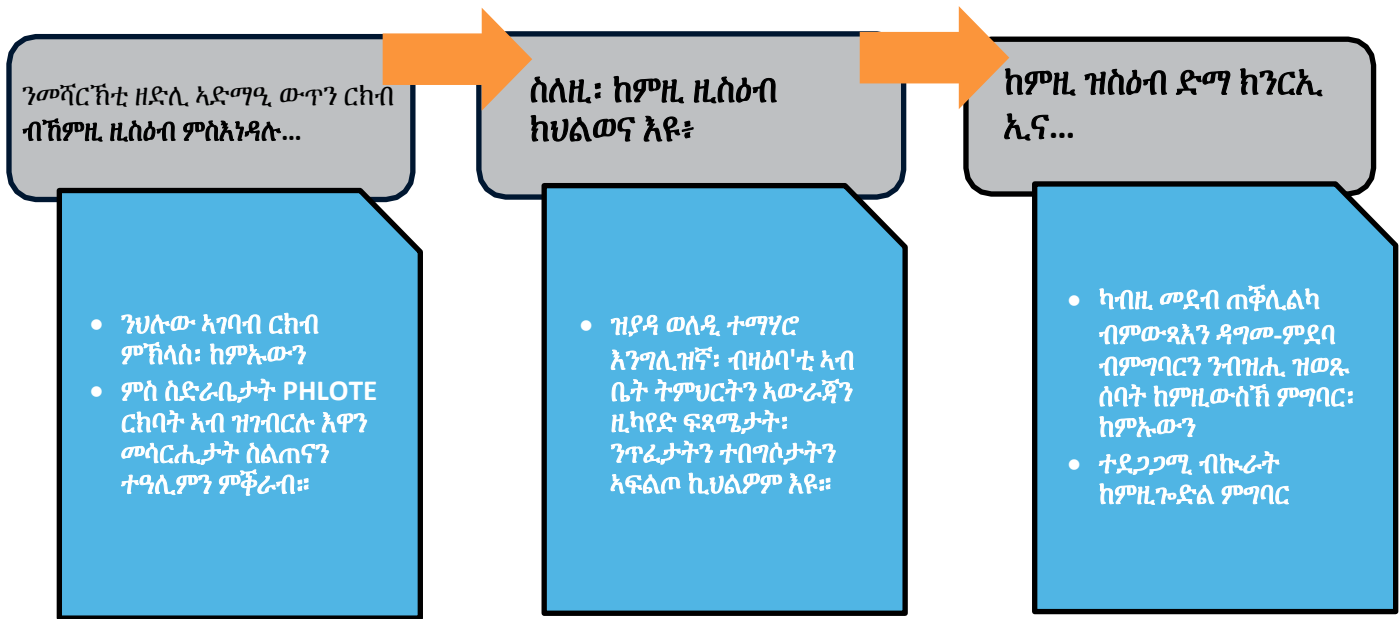

መስርሕ ምምዕባል ክልሉ-ሐሳብ ትግባረ ንምጅማር፡ ኮሚቴ መሻርኸቲ፡ ካብቲ ኣብ ገምጋም ፕሮግራም ዝተረኸበ ሓበሬታን ወሰንቲ ቀዳምነታትን ምርኩስ ዝገበረ ሓሙሽተ ሽቶታት ብኣለልዩ።

መሻርኸቲ፡ ምስ ሽድሽተ ስርዓታት DCSD ከምዝሰማማዕ ኣረጋጊጸም (ንጥብቆ ለ ርአዩ)። እቲ ሽቶታት፡ ኣብ ኣውራ ውጥን ተማሃሮ እንግሊዝኛ ብዝርዝር ዝቐረበ ክልሉ-ሐሳብ ትግባረ እዩ።

ሓሙሽተ ሽቶታት

1. ንኣካዳምያዊ ዓወት ኩሎም ተማሃሮ እንግሊዝኛ (ELs) ዚድግፍ ምስ መምህራታት GA ንዚሰማማዕ ኣጠቓላሊ ትግባረ ልዑል ዝደረጃኡ ካሪክሉምን ሓጋዚ ጽሑፋትን ምስላጥ።
2. ንረብሓ ተማሃሮ እንግሊዝኛ ዚውዕል ንመምሃራን፡ ኣማሓደርቲ፡ ኣማኸርትን ስራሕተኛታት ጽሕፈትን ንዘድሊ ነገራት ዜማልእ ከከም ኣድላይነቱ ብፍሉይ ዝተዳለወ ልዑል-ዝደረጃኡ ሞያዊ ትምህርቲ ምሃብ።
3. ንረብሓ ተማሃሮ እንግሊዝኛ ተባሂሉ ንኹሎም ሰራሕተኛታት ቤት ትምህርትን ኣውራጃን፡ ስድራቤታትን ካልኣት መሻርኸትን ዚግበር ኣድማዕን እዋናውን ናይ ክልተ-ሸነኽ መስርሓት ርክብ ምድላውን ኣብ ተግባር ምውዓልን።
4. ንኹሎም ተማሃሮ እንግሊዝኛ ደገፍ ዚህብ ብቐዕ ስርዓታት ትካላትን ናይ ምትሕብባር መስርሓትን ምድላውን ምትግባርን።
5. ንዓወት ተማሃራይ ተባሂሉ ካብ እንግሊዝኛ ወጻኢ ቀንዲ ናይ ገዛ ቛንቋ (PHLOTE) ምስ ዝጥቀም ስድራቤታት ንዚግበር ንጠፍ ጽምዶ ዚውሃብ ትርጉም ዘለዎ ምትሕብባርን ደገፍን ከምዚውስኸ ምግባርን።

ንጉሥ ልጅ ወጥን ተማሃሮ እንግሊዝኛ ዚምልከት ክልሰ-ሓሳብ ተግባር DEKALB COUNTY SCHOOL DISTRICT

- 1. ንኣካዳምያዊ ዓወት ኩሎም ተማሃሮ እንግሊዝኛ (ELs) ዚድግፍ ምስ መምህራታት GA ንዚሰማማዕ ኣጠቓላሊ ትግባረ ልዑል ዝደረጃኡ ካሪኩለምን ሓጋዚ ጽሑፋትን በዚ ዚሰብ ምስእነሳልጥ።**

 - ዓላማ ንዝተገባረሉ ንኡስ-ጉጅሎታት ተማሃሮ እንግሊዝኛ (SLIFE: LTELs: ሓደስቲ መጻኢተኛታት ወዘተ ዜጠቓልል) ዚሰማማዕ ተወሳኺ ልዑል-ዝደረጃኡ ካሪኩለም ቛንቋ እንግሊዝ ምምዕባል።
 - ብዛዕባ ኣድማዒ ኣጠቓቕማ'ቲ ንተማሃሮ እንግሊዝኛ ዚውሃብ ካሪኩለምን ደገፋትን ዚምልከት መባእታውን ቀጻልን ስልጠናን ሓገዥን ምሃብ። ንተማሃሮ ዘድሊ ነገራት ኣብ ግምት ዘእተው፡ ብዕላማ ርእሶም ከምዚ ክእሉ ዚገብር ኣገባብ ትምህርቲ ከምኡውን ምስ ዝተፈለለ ሞዴላት ኣገባብ ትምህርቲ እንግሊዝኛ ንተዛረብቲ ካልእ ቛንቋታት (ESOL) ዚሰማማዕ፡ ልዑል ትጽቢታት ንዝገበረሎም ተማሃሮ ዚውሃብ ዓላማ ዝተገባረሉ ኣገባብ ትምህርቲ ንኺጥቀሙ ንሰራሕተኛታት ምድላው።
 - ሰራሕተኛታት፡ ነቲ ንተማሃሮ ብዘድሊ ነገራት ዝተዳለወን ኣብቶም ልዑል ትጽቢታት ዝገበረሎም ተማሃሮ ድማ ዓላማ ዝገበረን ብዕላማ ርእሶም ከኢሎም ንኺመሃሩ ንዚገብር ኣገባብ ትምህርቲ ንኺጥቀሙ ዘክእሎም ዓቕሚ ምህናጽ።
 - እቲ ዓላማ ዚተገባረሉ ካሪኩለም DCSD ምስ GSE ከምዘሰማማዕ ንምርግጋጽ ምስ ክፍልታት ትሕዝቶ ትምህርቲ ምትሕብባር፡ ንተሳታፍነት ምሁራንን ንኺሉ ተማሃሮ እንግሊዝኛ ዚኸውን ምምዕባል ቛንቋን ዚሕግዝ ትምህርታዊ ደገፋት (ማተርያላት) ከምዚ ካተት ምግባር።
- 2. ከምኡውን ንራብሓ ተማሃሮ እንግሊዝኛ ዚውዕል ንመምህራን፡ ኣማሓደርቲ፡ ኣማኸርቲን ሰራሕተኛታት ጽሕፈትን ንዘድሊ ነገራት ዚማልእ ከከም ኣድላይነቲ ብፍጥራዊ ዝተዳለወ ልዑል-ዝደረጃኡ ሞያዊ ትምህርቲ ከምዚ ዚሰብ ምስእነሳልጥ።**

 - ንምምዕባል ቛንቋን ኣካዳምያዊ ውጽኢትን ተማሃሮ እንግሊዝኛ ዚድግፍ ኣብ ምርምራዊ መጽናዕቲ ምርኩስ ዝገበረ ተሞክሮ ኣዊ ልምድታት ዘለዎ ንመምህራን፡ ኣማሓደርቲ፡ ኣማኸርቲን ሰራሕተኛታት ጽሕፈትን ዚውሃብ ሞያዊ ስልጠና ምድላውን ምምዕባልን።
 - ንመምህራን፡ ኣማሓደርቲ፡ ኣማኸርቲን ንተማሃሮ እንግሊዝኛ ደገፍ ዚህቡ ሰራሕተኛታት ጽሕፈትን ንዚውሃብ ሞያዊ ትምህርቲ ኣብ ተግባር ዝውዕሉን ምክትታል ዝገበረሉን ስርዓት ምቕያም።
 - ኣብ መቐን-መትከላት ትምህርትን ሞዴላት ኣገባብ ትምህርትን ዘተኮረ ንዓቕሚ'ቶም ንተማሃሮ እንግሊዝኛ ዚገልግሉ መምህራንን ኣማሓደርቲን ምህናጽ።
- 3. ከምኡውን ንራብሓ ተማሃሮ እንግሊዝኛ ተባሂሉ ንኺሉም ሰራሕተኛታት ቤት ትምህርትን ኣውራጃን፡ ስድራቤታትን ካልእት መሻርኽትን ዚግበር ኣድማዕን እዮናውን ናይ ከተማ-ሕግ ምስርሓት ርክብ ዚምዘዚ ዚሰብ ምስእነሳልጥ።**

 - ብዛዕባ ፕሮቶኮላት ርክብ ዚምልከት ንምርሓኡነት ትምህርቲ ዚድሊ እኹልን ቀጻልን ስልጠና ምሃብ።
 - ንኺልተ-ሸነሽ ዓይነት ርክብ ዚድሊ ስሩዕ ቅጥዒ ትግባረ (SOP) ምድላው።
 - ንፕሮቶኮል ርክብ ደገፍ ዚህብ እሞ ኸኣ ኣብ ግብር ወዲሉ ዘሎ መስርሕ ምክትታል።
 - ንኺሉ ኣኼባታት ስድራቤታትን ብደረጃ ኣውራጃ ዚካየድ መደባትን ብዚዓለም ልዑል ዝደረጃኡ ትርጉምን ምስትርጓምን ኣቢሉ ንኡብዮ ትምህርቲ ደገፍ ዚኾኑ ተወሰኹቲ ኣስተርጓምቲ ሰራሕ ምቕጻር።
- 4. ከምኡውን፡ ንኺሉም ተማሃሮ እንግሊዝኛ ደገፍ ዚህቡ ብቑዕ ስርዓታት ትካላትን ናይ ምትሕብባር መስርሓትን በዚ ዚሰብ ምስእነሳልጥ።**

 - ስርዓታት ትካላት ዘዳልዉን ዘተግቡን ከምኡውን ንተማሃሮ እንግሊዝኛ ዚድሉ ዕንቅፋታት ዚኣልዩ ጉጅሎ ሰራሕተኛታት ኣውራጃን ቤት ትምህርትን ኣለሊኹ ምፍለጥ።
 - ኪግበር ንዘለዎ ለውጥታት ቀዳምነት ምሃብን ንተማሃሮ እንግሊዝኛ ብዝሓየሸ ኣገባብ ዚገልግል ስርዓታትን መስርሓትን ድማ ከምዚ ኸለስ ምግባርን።
- 5. ከምኡውን፡ ንዓወት ተማሃራዊ ተባሂሉ ምስ ስድራቤታት ተማሃሮ እንግሊዝኛ ንዚግበር ንጠፍ ጽምዶ ዚውሃብ ትርጉም ዘለዎ ምትሕብባርን ደገፍን ከምዘውሰኹ ምስእነሳልጥ።**

 - ኣብ ኩላን ኣብያተ-ትምህርቲ ከባቢ ዚግበር ፕሮግራማት ኣምባሳደር ምምዕባል።
 - ንወለዲ ተማሃሮ እንግሊዝኛ ኣብ ቤት ትምህርቲ ናብ ዝርከብ ውዳቤታት ብመገብ ምዕዳምን ናይ ሓባር ውሳኔ ኣብ ዝውሃቡሉ እዋን ድማ ናይ ቛንቋን ካልእን ደገፍ ምሃብ።
 - ንውዳቤታት/ኣኼባታት ቤት ትምህርቲ ዚውዕሉ ጨናፍር ኣብ ኮም ከምዘህልዎ ምግባር።
 - ብዛዕባ ትምህርታዊ ስርዓት ኣፍልጦ ንምርካብ ኣብ ምሉእ ዓመት መምርሕን ደገፍን ዚውሃቡሉ ኣኼባታት ስድራቤት ምድላው/ምሃብ።

- ሰለዚ፡ ከምዚ ዚሰብ ከህልዎና እዮ።**
- ንትሕዝቶ ትምህርትን ምምዕባል ቛንቋን ዚውሃድ ከምኡውን ተማሃሮ እንግሊዝኛ ከምዚ ክነጥፉ ዚገብር ምስ መምህራታት ዚሰማማዕ ተወሳኺ መምሃሪ ክፍልታት ከምዘህሉ ኪግበር እዮ።
 - ንካሪኩለምን ሓጋዚ ማተርያላትን ብምጥቃም ንተማሃሮ እንግሊዝኛ ምሉእ መዓልቲ ደገፍ ንኺገብሩ ተወሰኹቲ መምህራን ከምዚ ይገልጹ ኪግበር እዮ።
 - ንተማሃሮ እንግሊዝኛ ኣብ ምድጋፍ ኣድማዒ ዚኾኑ ተወሳኺ ማተርያላትን ሓገዥን ከምዘህሉ ኪግበር እዮ።
 - ንተማሃሮ እንግሊዝኛ ደገፍ ዚህቡ ተወሰኹቲ መምሃራን፡ ኣማሓደርቲ፡ ኣማኸርቲን ሰራሕተኛታት ጽሕፈትን ድሉዎት ክኾኑ እዮም።
 - ንተማሃሮ እንግሊዝኛ ንምድጋፍ፡ ነቲ ኣብ ምርምራዊ መጽናዕቲ ምርኩስ ብምግባር ንዝተዳለወ ሰራሕተኛታት ትምህርቲ ዚተግቡሩ ተወሰኹቲ መምሃራን ከምዘህልዉ ኪህልዉ እዮም።
 - ዓቕሚ'ቶም ንተማሃሮ እንግሊዝኛ ደገፍ ዝህቡ መምሃራን፡ ኣማሓደርቲ፡ ኣማኸርቲን ሰራሕተኛታት ጽሕፈትን ኪውሰኹ እዮም።
 - እቲ ዝውሃብ ደገፍን ተማሃሮ ዘምጽእዎ ትምህርታዊ ውጽኢትን ከምዚ ውሰኹ ንምግባር፡ ዝያዳ ብዝኾነ መገዲ ኣድማዒ ርክብ ምስ ስድራቤታት ኪካየድ እዮ።
 - ዝያዳ ወለዲ ተማሃሮ እንግሊዝኛ ብዛዕባ'ቲ ኣብ ቤት ትምህርትን ኣውራጃን ዚካየድ ፍጻሜታት፡ ንጥፈታትን ተባብሶታትን ኣፍልጦ ኪህልዎም እዮ።
 - ኣብ ኣኼባታት ወለዲን መምሃራንን፡ ኣኼባ ውልቃዊ ውጥን ትምህርቲ (IEP) ከምኡውን መደባት ትምህርቲ ዝሰተፉ ስድራቤት ኪውሰኹ እዮ።
 - ቤት ትምህርቲ ንፕሮቶኮላት ርክብ ተተግብር ከምዘላ ንምግምጋም፡ ናይ ሰመስተር ቐጻጽጽር (ኣዲት) ብኣውራጃ ኪካየድ እዮ።
 - ስድራቤታት፡ ኣብ ንጥፈታት ቤት ትምህርቲ ዝገብሩሉ ተሳትፎን ጽምዶን ኪመሓየሽ እዮ።
 - ንተማሃሮ እንግሊዝኛ ዚድግፍ ብደረጃ ኣውራጃን ቤት ትምህርትን ዚግበር ውጥን መዋቕር ኩላንትናዊ ስራሓት
 - ኩሎም መምሃራን፡ ንኣካዳምያዊውን ቛንቋውን ምዕባል ተማሃሮ እንግሊዝኛ ዚድግፍን ዚቐጽልን ሓላፍነታቶም ዚክፍልሉ ኣብ ዓቕሚ ዝተሰረተ ኣብ መላእ ኣውራጃ ዚትግበር ስርዓት
 - ኣብ መደባት ቤት ትምህርቲ፡ ኣኼባታትን ናይ ሓባር ውሳኔን ዚሰተፉ ስድራቤታት ኪውሰኹ እዮ።
 - ትምህርታዊ ሓገዥን ኣብ ቤት ትምህርቲ ዚውሃብ ስርዓት ትምህርትን ዝተጠቐሙ ስድራቤታት ኪውሰኹ እዮ።
 - ንምዕክን ፍልጠት ስድራቤታት ንኺረኽቡ ተባሂሉ ኣብ መንገዱ ስድራቤታትን ቤት ትምህርትን ዝግበር ናይ ከተማ-ሕግ ርክብ ኪውሰኹ እዮ።

- ሰለዚ፡ ኣብዚ ዚሰብ ወሰኽ ክንርኢ እና።**
- ብመገዲ ጠቕሊልካ ምውጻእን ዳግመ-ምደባን ዚህሉ ምጠን ብዝሒ ዝወጹ ተማሃሮ
 - ኣብ ፕሮግራም ውህቡት ዘለዎም ሰባት ዚግበር ተሳትፎ
 - ኣብ ትምህርቲ AP ዚግበር ተሳትፎ
 - ብቐጻላት መምሃራን ESOL መርካብ
 - ናይ ኣርባዕተ-ዓመት መጠን መመሪቓታ ተማሃሮ እንግሊዝኛ
 - ዝርዝር ነጥብታት ውጽኢት ድሉውነት ንኮሌጅን ሞያን (CCRPI)
- እዚ ዚሰብ ይቕንስ።**
- ብዝሕን ሚሊታዊትን ናይ ነዊሕ-ግዜ ተማሃሮ እንግሊዝኛ
 - ተደጋጋሚ ብኩራት

ትግባረ ውጥን ስጉምቲ፣ ሸቶታት፣ ስትራተጂታትን ገደብ-ግዜን

ሸቶ 1: ንአካዳምያዊ ዓወት ኩሎም ተማሃሮ እንግሊዝኛ (ELs) ዚድግፍ ምስ መምዘኒታት GA ንዚሰማማዕ ኣጠቓላሊ ትግባረ ልዑል ዝደረጃኡ ካሪክሉምን ኣጋዚ ጽሑፋትን ምስላጥ።



ደረጃታት ስጉምትን ገደብ-ግዜን

ልዑል ዝደረጃኡ ስትራተጂ 1.1

ዲላማ ንዝተገብረሎ ንኡሳን ጉጅለታት ተማሃሮ እንግሊዝኛ (SLIFE: LTELs: ሓደስቲ መጻእተኛታት ወዘተ ዜጠቓልል) ዚሰማማዕ ተወሳኺ ልዑል-ዝደረጃኡ ካሪክሉም ቛንቋ እንግሊዝ ምምዕባል።

ደረጃታት ስጉምቲ	ዝዛዘመሉ ዕለት			
	1ይ ዓመት 2024-25	2ይ ዓመት 2025-26	3ይ ዓመት 2026-27	4ይ ዓመት 2027-28
1.1.1 ዲላማ ንዝተገብረሎም ንኡሳን ጉጅለታት ተማሃሮ እንግሊዝኛ ኣብ ዜድሊ ነገራት ዘተኮረ ገምጋም ምክያድ።		2025 ጥቅምቲ- ታሕሳስ		
1.1.2 ዝተፈላለዩ ኣካላት ዜካተተ ጉጅለ ምምዕባል ካሪክሉም ምቛም።		2025 ጥቅምቲ- ታሕሳስ		
1.1.3 ብፍሉይ ዝተዳለወ ማተርያላት ቛንቋ እንግሊዝ (English Language Development (ELD)) ምምዕባል ወይ ምውዳብ ወይ ድማ ደገፋት ኣብቲ ዝተፈቐደሉ ካሪክሉም DCSD ከምዚውዕል ምግባር።		መጋቢት 2026 ይካየድ ኣሎ		
1.1.4 ሞያዊ ትምህርትን ቀጻሊ ደገፍን ምሃብ።			ኣምላ 2026 ይካየድ ኣሎ	
1.1.5 ኑዩም ዲላማ ንዝተገብረሎም ጉጅለታት ተማሃሮ ዚኸውን ካሪክሉም ምንዳፍ።			ዓመተ- ትምህርቲ 2026- 2027	

ልዑል ዝደረጃኡ ስትራተጂ 1.2

ብዛዕባ ኣድማዒ ኣጠቓቕማቲ ንተማሃሮ እንግሊዝኛ ዚውሃብ ካሪክሉምን ደገፋትን ዚምልከት መባእታውን ቀጻልን ስልጠናን ኣገዝን ምሃብ፣ ንተማሃሮ ዘድሊ ነገራት ኣብ ግምት ዜእተወ፡ ብዕላማ ርእሶም ከምዚ ኸእሉ ዚገብር ኣገባብ ትምህርቲ ከምኡውን ምስ ዝተፈላለዩ ሞዴላት ኣገባብ ትምህርቲ እንግሊዝኛ ንተዛረብቲ ካልእ ቛንቋታት (ESOL) ዚሰማማዕ፡ ልዑል ትጽቢታት ንዝግበረሎም ተማሃሮ ዚውሃብ ዲላማ ንዝተገብረሉ ኣገባብ ትምህርቲ ንኺጥቀሙ ንስራሕተኛታት ምድላው።

1.2.1 ብመሰረት ሞዴላት ኣገባብ ትምህርቲ እንግሊዝኛ ንተዛረብቲ ካልእ ቛንቋታትን ተራ ስራሕተኛታትን ዘድሊ ስልጠና ኣለሊኻ ምፍላጥ።				2027 ኣምላ- መስከረም
--	--	--	--	-----------------------

1.2.2 ኣብቲ ከምቲ ድልድል ኮይኑ ዜገልግል ኣገባብ ትምህርቲ ዘተኮረ መገእታዊ ምምዕባል ሞያ ምድላውን ስልጠና ምሃብን።				2027 ሓምለ- መስከረም
1.2.3 ንደገፋት ተማሃሮ እንግሊዝኛ ኣብቲ ቀንዲ ዚውሃብ ትምህርቲ ንኺወሃሃድ ሓበራዊ ውጥን ከምዚሳለጥ ምግባር።				2027 ሓምለ- መስከረም
ልዑል ዝደረጃኡ ስትራቴጂ 1.3 ሰራሕተኛታት፡ ነቲ ንተማሃሮ ብዘድሊ ነገራት ዝተዳለወን ኣብቶም ልዑል ትጽቢታት ዝገበረሎም ተማሃሮ ድማ ዲላማ ዝገበረን ብዕላማ ርእሶም ክኢሎም ንኺመሃሩ ንዚገብር ኣገባብ ትምህርቲ ንኺጥቀሙ ዘኽእሎም ዓቕሚ ምህናጽ።				
ኣብ ርእሶም ክኢሎም ኪምሃሩ ዚገብር ስትራቴጂታት (ንኣብነት፡ ምድላው ሞዴላት፡ ቅጥዕታት ምሉእ ሓሳባት፡ ምስልታት፡ ደረጃኡ ዚሓለወ ሕቶታት) ዘተኮረ መሰረታዊ ስልጠና ንተማሃሮ እንግሊዝኛ ምሃብ።				2027 ሓምለ- መስከረም
1.3.2 ብጭብጢ ንዝተደገፈ ፕሮፍኮላት ውጥን ትምህርቲ ኣብ ተግባር ምውዓል።				2027 ጥቅምቲ- ታሕሳስ
1.3.3 ኣብ ልዑል ትጽቢታት ተማሃሮን ተበጻሕነቱን ዘተኮረ ክፍልታት-ግዜ ስልጠና ምክያድ።				2028 ጥሪ-ሰነ
1.3.4 ብመገዲ ሞያዊ ስልጠና ኮማት (PLCs) ወይ ትምህርታዊ ጉዕዞ ኣቢልካ ምስ መዘና ምትሕብባር ከምዚህሉ ምግባር።				2028 ጥሪ-ሰነ
ልዑል ዝደረጃኡ ስትራቴጂ 1.4 እቲ ዲላማ ዚተብረሉ ካሪክሉም DCSD ምስ GSE ከምዝሰማማዕ ንምርግጋጽ ምስ ክፍልታት ትሕዝቶ ትምህርቲ ምትሕብባር፡ ንተሳታፍነት ምሁራንን ንኺኣሉ ተማሃሮ እንግሊዝኛ ዚኸውን ምምዕባል ቋንቋን ዚሕግዝ ትምህርታዊ ደገፋት (ማተርያላት) ከምዚካተት ምግባር።				
1.4.1 ምስ ጉጅለታት ትሕዝቶ ትምህርቲ ብምዃን ኣብ ካሪክሉም ንዚግበር ዳግሙ-ምትዕራይ ዚምልከት ገምጋማት ምክያድ።		ሓምለ 2025 ይካየድ ኣሎ		
1.4.2 ንሹቶታት ምምዕባል ቋንቋ ኣብ ኣሃዱታት ትሕዝቶ ትምህርቲ ከምዚወሃሃድ ምግባር።		ጥቅምቲ 2025 ይካየድ ኣሎ		
1.4.3 ኣብ ቋንቋ ልዑል ኣተኩሮ ንዝተገብረሉ ኣገባብ ትምህርቲ ብምጥቃም ሞያዊ ትምህርቲ ኣብ ዝተፈላለዩ ክፍልታት ምሃብ።		ጥሪ 2026 ይካየድ ኣሎ		
ትግባረ'ዚ ልዑል ዝደረጃኡ ስትራቴጂታትን ምስኡ ዚኸይድ ደረጃታት ስጉምትን፡ ውጽኢታት ትግባረን ናይ ነዊሕ-ግዜ ጽልዎን ከምዚህሉ ኪግበር እዩ።				
ውጽኢታት ትግባረ፡				
<ul style="list-style-type: none"> ንትሕዝቶ ትምህርትን ምምዕባል ቋንቋን ዜወሃሃድ ከምኡውን ተማሃሮ እንግሊዝኛ ከምዚነጥፉ ዚገብር ምስ መምዘኒታት ዚሰማማዕ ተወሳኺ መምሃሪ ክፍልታት ከምዚህሉ ምግባር። ንካሪክሉምን ሓጋዚ ማተርያላትን ብምጥቃም ንተማሃሮ እንግሊዝኛ ምሉእ መዓልቲ ደገፍ ንኺገብሩ ተወሳኺቲ መምህራን ከምዚዳለዉ ምግባር። ንተማሃሮ እንግሊዝኛ ኣብ ምድጋፍ ኣድማዒ ዚኾነ ተወሳኺ ማተርያላትን ሓገዛትን ምህላው። 				
ናይ ነዊሕ-ግዜ ጽልዎታት፡				
እዚ ዚስዕብ ይውሰኽ፡				
<ul style="list-style-type: none"> ዝርዝር ነጥብታት ውጽኢት ድሉውነት ንኮሌጅን ሞያን (CCRPI) ብመገዲ ጠቕሊልካ ምውጻእን ዳግሙ-ምደባን ዚህሉ መጠን ብዝሒ ዝወጹ ተማሃሮ ኣብ ፕሮግራም ውህበት ዘለዎም ሰባት ዚግበር ተሳትፎ ኣብ ክፍልታት AP ዚግበር ተሳትፎ ናይ ኣርባዕተ-ዓመት መጠን መመሪቕታ ተማሃሮ እንግሊዝኛ 				
እዚ ዚስዕብ ይቕንስ፡				
<ul style="list-style-type: none"> ብዝሕን ሚኒስቴራትን ናይ ነዊሕ-ግዜ ተማሃሮ እንግሊዝኛ 				

መራሒ ትግባረ

- ላዕለዋይ አወሃሃዲ ተማሃሮ እንግሊዝኛ (እተአመመ)
- አወሃሃዲ ተማሃሮ እንግሊዝኛ II
- አወሃሃዲ ሞያዊ ትምህርቲ ተማሃሮ እንግሊዝኛ (እተአመመ)
- ፍሉይ ክኢላ እንግሊዝኛ ንተዛረብቲ ካልእ ቋንቋታት (ESOL Specialist)

ሓገዛት፡ መሻርኸትን ምቹጻር ሰራሕተኛታትን

- አወሃሃዲ ከባቢ ተማሃሮ እንግሊዝኛ
- መሻርኸቲ ኣገልግሎታት ደገፍ ተማሃሮ (SWDን ውህቦት ዘለዎምን)
- መራሕቲ መምሃራን እንግሊዝኛ ንተዛረብቲ ካልእ ቋንቋታት (ESOL)
- ንኣቡል ዚውዕል ምወላ (TBD)
- ናይ ግዳም ኣዳላዊ ካሪክሉም (TBD)

እተአመመ ቦታታት-ሰራሕ

- ተወሰኸቲ ክኢላታት እንግሊዝኛ ንተዛረብቲ ካልእ ቋንቋታት (ESOL) Specialists
- ደገፍ ንዘድልዮም ኮርሰታት ዚምህሩ ተወሰኸቲ መምህራን እንግሊዝኛ ንተዛረብቲ ካልእ ቋንቋታት (ESOL)
- ላዕለዋይ አወሃሃዲ ተማሃሮ እንግሊዝኛ
- አወሃሃዲ ሞያዊ ትምህርቲ ተማሃሮ እንግሊዝኛ

ሽቶ 2: ንረብሓ ኩሎም ተማሃሮ እንግሊዝኛ ተባሂሉ ንመምሃራን፡ አማሓደርቲ፡ አማኸርትን ሰራሕተኛታት ጽሕፈትን ንዜድሊ ነገራት ብዜማልእ ኣገባብ ብፍሉይ ንዝተዳለወ ልዑል-ዝብቕዓቱ ሞያዊ ትምህርቲ ምሃብ።



ደረጃታት ስጉምትን ገደብ-ግዜን

ገደብ-ግዜ	ዝዛዘመሉ ዕለት			
	1ይ ዓመት 2024-25	2ይ ዓመት 2025-26	3ይ ዓመት 2026-27	4ይ ዓመት 2027-28
ልዑል ዝደረጃኡ ስትራተጂ 2.1 ንመምዕባል ቋንቋን ኣካዳምያዊ ውጽኢትን ተማሃሮ እንግሊዝኛ ዚድግፍ ኣብ ምርምራዊ መጽናዕቲ ምርኩስ ዝገበረ ተሞክሮአዊ ልምድታት ዘለዎ ንመምሃራን፡ አማሓደርቲ፡ አማኸርትን ሰራሕተኛታት ጽሕፈትን ዚውሃብ ሞያዊ ስልጠና ምድላውን ምምዕባልን።				
ደረጃታት ስጉምቲ				
2.1.1 ዒላማ ዝተገብረሉ ሞያዊ ትምህርቲ ንምሃብ፡ ኣብ ውሽጢ ክፍሊ ተማሃሮ እንግሊዝኛን ናይ ከባቢ ኣውሃሃድቲ ተማሃሮ እንግሊዝኛን ንዘሎ ሓያል-ጐድነታትን ናይ ምትሕብባር ዕድላትን ኣለሊኻ ምፍላጥ።		መስከረም 2025 ይካየድ ኣሎ		
2.1.2 ኣብ ከባቢ ንዝርከባ ኣብያተ-ትምህርቲ ዜድሊ ነገራት ንምምላእ፡ ነቲ ንመምሃራን፡ አማሓደርቲ፡ አማኸርትን ሰራሕተኛታት ጽሕፈትን ዒላማ ዚገብረ ዕድላት ሞያዊ ስልጠና ንምድላው ኣብ ጭብጢ ዝተሞርኮሰ ገምጋምቲ ዘድሊ ነገራት ምክያድ። ምስ ትምህርታዊ ጉዕዞ ብምውህሃድ ንዘድሊ ነገራት ንምልላይ፡ ንሓበሬታ CCRPI (ወይ ኣዝዩ እዋናዊ ዝኾነ) ምጥቃም።		መስከረም 2025 ይካየድ ኣሎ		
ልዑል ዝደረጃኡ ስትራተጂ 2.2 ንመምሃራን፡ አማሓደርቲ፡ አማኸርትን ንተማሃሮ እንግሊዝኛ ደገፍ ዚህቡ ሰራሕተኛታት ጽሕፈትን ንዚውሃብ ሞያዊ ትምህርቲ ኣብ ተግባር ዝውዕለሉን ምክትታል ዝግበረሉን ስርዓት ምቕም።				
2.2.1 ንገምጋምቲ ኣብ ከባቢ ዘድሊ ነገራት፡ ተዓሊም፡ ምምዕባል ሞያ፡ ዑደት ክትትልን ቀጻጽጽን ዜጠቓልል ዑደት-ሽሞያዊ ትምህርቲ ምድላው።		መስከረም 2025 ይካየድ ኣሎ		
ልዑል ዝደረጃኡ ስትራተጂ 2.3 ኣብ መቐን-መትከላት ትምህርትን ሞዴላት ኣገባብ ትምህርትን ዘተኮረ ንዓቕሚ'ቶም ንተማሃሮ እንግሊዝኛ ዜገልግሉ መምሃራንን ኣማሓደርትን ምህናጽ።				
2.3.1 ኣብ DCSD ንዝርከቡ ኣብነታውያን ዝጥቀሙ ማዕከን ሺድዮታትን ማተርያላትን ምፍጣር።		ጥቅምቲ 2025 ይካየድ ኣሎ		
2.3.2 ብመገዲ ኣብ ክፍሊ ተማሃሮ እንግሊዝኛ ዘሎ ነቕጣ SharePoint ኣቢልኩም ንማዕከን ሓበሬታ ከምእትጥቀሙ ምግባር።		ነሓሰ-መስከረም 2025		
2.3.3 ነቲ ዘድሊ ነገራት ኣለሊኻ ንምፍላጥን ሞያዊ ትምህርቲ (PL) ንምሃብን፡ ኣብ መንጐ ክፍሊ ተማሃሮ እንግሊዝኛን ናይ ከባቢ ኣውሃሃድቲ ተማሃሮ እንግሊዝኛን ንዚግበር ስፋዕ ናይ ርክብ መደብ-ግዜ ከምዝዳሎ ምግባር።		ሰኔ 2025 ይካየድ ኣሎ		

ትግባረ'ዚ ልዑል ዝደረጃኡ ስትራቴጂታትን ምስኡ ዚኸይድ ደረጃታት ስጉምትን፡ ውጽኢታት ትግባረን ናይ ነዊሕ-ጊዜ ጽልዎን ከምዚህሉ ኪግበር እዩ።

ውጽኢታት ትግባረ፦

- ንተማሃሮ እንግሊዝኛ ደገፍ ዚህቡ ተወሰኸቲ መምሃራን፡ ኣማሓደርቲ፡ ኣማኸርትን ሰራሕተኛታት ጽሕፈትን ድሉዎት ኮይኖም።
- ንተማሃሮ እንግሊዝኛ ንምድጋፍ፡ ነቲ ኣብ ምርምራዊ መጽናዕቲ ምርኩስ ብምግባር ንዝተዳለወ ስትራቴጂታት ትምህርቲ ዜተግቡሩ ተወሰኸቲ መምሃራን ከምዘህልዉ ኮይኖም።
- ዓቕሚ'ቶም ንተማሃሮ እንግሊዝኛ ደገፍ ዝህቡ መምሃራን፡ ኣማሓደርቲ፡ ኣማኸርትን ሰራሕተኛታት ጽሕፈትን ወሲኹ።

ናይ ነዊሕ-ጊዜ ጽልዎታት፦

እዚ ዚስዕብ ይውሰኽ፦

- ብመገዲ ጠቕሊልካ ምውጻእን ዳግመ-ምደባን ዚህሉ መጠን ብዝሒ ዝወጹ ተማሃሮ
- ኣገልግሎት'ቶም ዝተመስከረሎም መምሃራን እንግሊዝኛ ንተዛረብቲ ካልእ ቋንቋታት (ESOL)/ብቑዓት መምሃራን ምርካብ
- ዝርዝር ነጥብታት ውጽኢት ድሉውነት ንኮሊጅን ሞያን (CCRPI)
- ናይ ኣርባዕተ-ዓመት መጠን መመሪቕታ ተማሃሮ እንግሊዝኛ

እዚ ዚስዕብ ይቕንስ፦

- ብዝሕን ሚኒስቴራትን ናይ ነዊሕ-ጊዜ ተማሃሮ እንግሊዝኛ

መራሒ ትግባረ

- ላዕለዎይ ኣወሃሃዲ ተማሃሮ እንግሊዝኛ (እተኣመመ)
- ኣወሃሃዲ ተማሃሮ እንግሊዝኛ II
- ኣወሃሃዲ ሞያዊ ትምህርቲ ተማሃሮ እንግሊዝኛ (እተኣመመ)
- ፍሉይ ክኢላ እንግሊዝኛ ንተዛረብቲ ካልእ ቋንቋታት (ESOL Specialist)
- ፍሉይ ክኢላ ምእዘዛ እንግሊዝኛ ንተዛረብቲ ካልእ ቋንቋታት (እተኣመመ)

ሓገዛት፡ መሻርኽትን ምቕዳር ሰራሕተኛታትን

- ኣወሃሃዲ ከባቢ ተማሃሮ እንግሊዝኛ
- መሻርኽቲ ኣገልግሎታት ደገፍ ተማሃሮ (SWDን ውህቦት ዘለዎምን)
- መራሕቲ መምሃራን እንግሊዝኛ ንተዛረብቲ ካልእ ቋንቋታት (ESOL)

እተኣመመ ቦታታት-ስራሕ

- ተወሰኸቲ ክኢላታት እንግሊዝኛ ንተዛረብቲ ካልእ ቋንቋታት (ESOL) Specialists
- ፍሉይ ክኢላ ምእዘዛ እንግሊዝኛ ንተዛረብቲ ካልእ ቋንቋታት

ሽቶ 3: ንረብሓ ኩሎም ተማሃሮ እንግሊዝኛ ተባሂሉ ንኹሎም ሰራሕተኛታት ቤት ትምህርትን አውራጃን፡ ስድራቤታትን ካልኣት መሻርኻትን ዚኸውን አድማዕን እዋናውን ናይ ክልተ-ሸነኽ መስርሓት ርክብ ምምዕባልን ኣብ ተግባር ምውዓልን።



ደረጃታት ስጉምትን ገደብ-ግዜን

ልዑል ዝደረጃኡ ስትራተጂ 3.1 ብዛዕባ ፕሮቶኮላት ርክብ ዚምልከት ንመርሒነት ትምህርቲ ዜድሊ እኹልን ቀጻልን ስልጠና ምሃብ።				
ደረጃታት ስጉምቲ	ዝዛዘመሉ ዕለት			
	1ይ ዓመት 2024-25	2ይ ዓመት 2025-26	3ይ ዓመት 2026-27	4ይ ዓመት 2027-28
3.1.1 ንመርሒነት ቤት ትምህርቲ ኣብያተ-ትምህርትን ዚውሃብ ንኽፍሊ እንግሊዝኛ ንተዛረብቲ ካልእ ቋንቋታት ዚምልከት ዝርዝር መወከሲ እንግሊዝኛ ንተዛረብቲ ካልእ ቋንቋታት (ESOL) ዜጠቓልል ፕሮቶኮላት ርክብ ምምዕባል።		ነሓስ 2025		
3.1.2 ሊንክ ናይቲ ዝርዝር መወከሲ እንግሊዝኛ ንተዛረብቲ ካልእ ቋንቋታት ዚርከብ ርብሲ-ዓመታዊ ጋዜጣ (ESOL News You Can Use) ምዕዳል።		ነሓስ 2025 ይካየድ ኣሎ		
3.1.3 ሓበሬታ ርክባት ኣብ ኣኼባታት ርእሰ-መምሃራን ንምሃብ ምስ ኣወሃሃድቲ ከባቢ ምትሕብባር።		ነሓስ 2025 ይካየድ ኣሎ		
ልዑል ዝደረጃኡ ስትራተጂ 3.2 ንኸልተ-ሸነኽ ዓይነት ርክብ ዜድሊ ስሩዕ ቅጥዒ ትግባረ (SOP) ምድላው።				
3.2.1 ኣወሃሃድቲ ክፍሊ ተማሃሮ እንግሊዝኛ፡ ንናይ ከባቢ ኣወሃሃድቲ ተማሃሮ እንግሊዝኛ ዚኸውን SOP ኬዳልዉን ከምዚዕደል ኪግበሩን እዮም።		ነሓሰ-መስከረም 2025		
3.2.2 ኣወሃሃድቲ ከባቢ፡ ብደረጃ አውራጃ ንትምህርቲ እንግሊዝኛ ንተዛረብቲ ካልእ ቋንቋታት ንዝተዳለወ SOP ንዚምልከት ሓበሬታ ርክብ ንኹሎም ሰራሕተኛታት አውራጃን ቤት ትምህርቲ ኪህቡ እዮም።		ነሓስ 2025 ይካየድ ኣሎ		
ልዑል ዝደረጃኡ ስትራተጂ 3.3 ንፕሮቶኮል ርክብ ደገፍ ዚህብ እም ኸኣ ኣብ ግብሪ ውዒሉ ዘሎ መስርሕ ምክትታል።				
3.3.1 ኣወሃሃድቲ እንግሊዝኛ ንተዛረብቲ ካልእ ቋንቋታት (ESOL)፡ ብዛዕባ'ቶም ላዕለዎት ጉዳያት ናይ ርክብ ዚምልከት ጸብጻብ ኣብቲ ከም ናይ ስራሕ ዚመስል ወርሓዊ ኣኼባታት ብወግዒ የቐርቡ።		ነሓስ 2025 ይካየድ ኣሎ		

ልዑል ዝደረጃኡ ስትራቴጂ 3.4

ንኹሉ ኣኼባታት ስድራቤታትን ብደረጃ ኣውራጃ ዚካየድ መደባትን ብዚዓለመ ልዑል ዝደረጃኡ ትርጉምን ምስትርጓምን ኣቢሉ ንኣብያተ-ትምህርቲ ደገፍ ዚኹኑ ተወሰኹቲ ኣስተርጓምቲ ስራሕ ምቕዳር።

3.4.1 ንህሉዎት ኣስተርጓምቲ ንምዕቃብ መተባብራታት ምግባር	2025 ይካየድ ኣሎ		
3.4.2 ኣስተርጓምቲ ንምቕዳር፡ ምስ ስደተኛታት፡ ኮምን ወለንታውያን ትካላትን ብምትሕብባር ምስራሕ።		ኣምላ 2025 ይካየድ ኣሎ	

ትግባረ'ዚ ልዑል ዝደረጃኡ ስትራቴጂታትን ምስኡ ዚኸይድ ደረጃታት ስጉምትን፡ ውጽኢታት ትግባረን ናይ ነዊሕ-ግዜ ጽልዎን ከምዚህሉ ኪግበር እዩ።

ውጽኢታት ትግባረ፦

- እቲ ዝውሃብ ደገፍን ተማሃሮ ዘምጽእዎ ትምህርታዊ ውጽኢትን ከምዚውስኹ ንምግባር፡ ዝያዳ ብዝኾነ መገዲ ኣድማዒ ርክብ ምስ ስድራቤታት ተገይሩ
- ዝያዳ ወለዲ ተማሃሮ እንግሊዝኛ፡ ብዛዕባ'ቲ ኣብ ቤት ትምህርትን ኣውራጃን ዚካየድ ፍጻሜታት፡ ንጥፊታትን ተበግሶታትን ኣፍልጦ ኣለዎም
- ኣብ ኣኼባታት ወለድን መምሃራንን፡ ኣኼባ ውልቃዊ ውጥን ትምህርቲ (IEP) ከምኡውን መደባት ትምህርቲ ዝሳተፉ ስድራቤት ወሲኹ
- ቤት ትምህርቲ ንፕሮፍኮላት ርክብ ተተግብር ከምዘላ ንምግምጋም፡ ናይ ስመስተር ቕዳጽጽር (ኦዲት) ብኣውራጃ ተኸዩዱ
- ስድራቤታት፡ ኣብ ንጥፊታት ቤት ትምህርቲ ዝገብራኦ ተሳትፎን ጽምዶን ተመሓዩኹ

ናይ ነዊሕ-ግዜ ጽልዎታት፦

እዚ ዚስዕብ ይውስኹ፦

- ዝርዝር ነጥብታት ውጽኢት ድሉውነት ንኮሌጅን ሞያን (CCRPI)
- ብመገዲ ጠቕሊልካ ምውጻእን ዳግመ-ምደባን ዚህሉ መጠን ብዝሒ ዝወጹ ተማሃሮ
- ኣብ ፕሮግራም ውህበት ዘለዎም ሰባት ዚግበር ተሳትፎ
- ኣብ ክፍልታት AP ዚግበር ተሳትፎ
- ኣገልግሎት'ቶም ዝተመስከረሎም መምሃራን እንግሊዝኛ ንተዛረብቲ ካልእ ቋንቋታት (ESOL)/ብቑዓት መምሃራን ምርካብ
- ናይ ኣርባዕተ-ዓመት መጠን መመሪቕታ ተማሃሮ እንግሊዝኛ

እዚ ዚስዕብ ይቕንስ፦

- ብዝሕን ማእታዊትን ናይ ነዊሕ-ግዜ ተማሃሮ እንግሊዝኛ
- ተደጋጋሚ ብኩራት

መራሒ ትግባረ	ሓዘት፡ መሻርኹትን ምቕዳር ስራሕተኛታትን	እተኣመመ ቦታታት-ስራሕ
<ul style="list-style-type: none"> • ላዕለዋይ ዳይሬክተር ክፍሊ ተማሃሮ እንግሊዝኛ 	<ul style="list-style-type: none"> • ኣወሃሃዲ ከባቢ ተማሃሮ እንግሊዝኛ 	<ul style="list-style-type: none"> • ተወሰኹቲ ክኢላታት እንግሊዝኛ
<ul style="list-style-type: none"> • ላዕለዋይ ኣወሃሃዲ ተማሃሮ እንግሊዝኛ (እተኣመመ) 	<ul style="list-style-type: none"> • ኣሃዱ ትርጉምን ምስትርጓምን ተማሃሮ እንግሊዝኛ 	<ul style="list-style-type: none"> • ንተዛረብቲ ካልእ ቋንቋታት (ESOL) Specialists
<ul style="list-style-type: none"> • ኣወሃሃዲ ተማሃሮ እንግሊዝኛ II 	<ul style="list-style-type: none"> • መሻርኹቲ ኣገልግሎታት ደገፍ ተማሃሮ (SWDን ውህበት ዘለዎምን) 	<ul style="list-style-type: none"> • ፍሉይ ክኢላ ምእዘዛ እንግሊዝኛ ንተዛረብቲ ካልእ ቋንቋታት
<ul style="list-style-type: none"> • ኣወሃሃዲ ሞያዊ ትምህርቲ ተማሃሮ እንግሊዝኛ (እተኣመመ) 	<ul style="list-style-type: none"> • መራሕቲ መምሃራን እንግሊዝኛ ንተዛረብቲ ካልእ ቋንቋታት (ESOL) 	<ul style="list-style-type: none"> • ፍሉይ ክኢላ ምስትርጓምን ትርጉምን
<ul style="list-style-type: none"> • ፍሉይ ክኢላ እንግሊዝኛ ንተዛረብቲ ካልእ ቋንቋታት (ESOL Specialist) 	<ul style="list-style-type: none"> • ክፍሊ ርክብ DCSD 	<ul style="list-style-type: none"> • ኣራኽቢ ወለዲ ክፍሊ ተማሃሮ እንግሊዝኛ
<ul style="list-style-type: none"> • ፍሉይ ክኢላ ምእዘዛ እንግሊዝኛ ንተዛረብቲ ካልእ ቋንቋታት (እተኣመመ) 	<ul style="list-style-type: none"> • መሻረኹቲ ኮም 	<ul style="list-style-type: none"> • ተወሰኹቲ ኣስተርጓምቲ
<ul style="list-style-type: none"> • ፍሉይ ክኢላ ምስትርጓምን ትርጉምን (እተኣመመ) 		
<ul style="list-style-type: none"> • ኣራኽቢ ክፍሊ ተማሃሮ እንግሊዝኛ (እተኣመመ) 		

ሸቶ 4: ንኹሎም ተማሃሮ እንግሊዝኛ ደገፍ ዚህብ ብቑዕ ስርዓታት ትካላትን ናይ ምትሕብባር መስርሓትን ምድላውን ምትግባርን።



ውጥን ስጉምትን ገደብ-ግዜን

ልዑል ዝደረጃኡ ስትራቴጂ 4.1
 ስርዓታት ትካላት ዘዳልዉን ዘተግብሩን ከምኡውን ንተማሃሮ እንግሊዝኛ ዚጸሉ ዕንቅፋታት ዚኣልዩ ጉጅለ ሰራሕተኛታት ኣውራጃን ቤት ትምህርትን ኣለሊኻ ምፍላጥ።

ደረጃታት ስጉምቲ	ዝዛዘመሉ ዕለት			
	1ይ ዓመት 2024-25	2ይ ዓመት 2025-26	3ይ ዓመት 2026-27	4ይ ዓመት 2027-28
4.1.1 መሪሕነት ኣውራጃ፡ ኣብ ኣኼባ (ራውንቴብል) ዘገልግሉ ጉጅለ ሰባት የለሊ (ንጥብቆ ረ ፕሮቶኮል ኣኼባ)።		መስከረም-ሕዳር 2025		
4.1.2 ንተማሃሮ እንግሊዝኛ ንምግልጋል፡ ስርዓታትን መስርሓትን ትካላት ዜማዕብል ኣገባብ ምድላው (ንኣብነት፡ ብዝሒ መመሪቕታ፡ ዳግማይ-ምደባ፡ ምውጻእ መደባት፡ ኣገልግሎታት ፍሉይ ፕሮግራማት፡ ወዘተ)		መስከረም-ሕዳር 2025		
4.1.3 ናይ ምትሕብባር ኣኼባታት ዚካየዱሉ መደብ ምድላው።		መስከረም-ሕዳር 2025		

ልዑል ዝደረጃኡ ስትራቴጂ 4.2
 ኪግበር ንዘለዎ ለውጥታት ቀዳምነት ምሃብን ንተማሃሮ እንግሊዝኛ ብዝሓየሸ ኣገባብ ዜገልግል ስርዓታትን መስርሓትን ድማ ከምዚ ክለስ ምግባርን።

4.2.1 ንስርዓታዊ ብድሆታት (ብዝሒ መመሪቕታ፡ ዳግማይ-ምደባ፡ ምውጻእ መደባት፡ ኣገልግሎታት፡ ወዘተ) ቀዳምነት ምሃብን ኣብ ዘጋጠመሉ እዋን ድማ ንዕኡ ንምፍታሕ ዚሕግዝ ፕሮቶኮል ምድላውን።		መስከረም-ሕዳር 2025		
--	--	----------------	--	--

ትግባረ'ዚ ልዑል ዝደረጃኡ ስትራቴጂታትን ምስኡ ዚኸይድ ደረጃታት ስጉምትን፡ ውጽኢታት ትግባረን ናይ ነዊሕ-ግዜ ጽልዎን ከምዚህሉ ኪግበር እዩ።

ውጽኢታት ትግባረ፡

- ንተማሃሮ እንግሊዝኛ ዚድግፍ ብደረጃ ኣውራጃን ቤት ትምህርትን ዚግበር ውጥን መዋቕር ኩለንትናዊ ስራሓት
- ኩሎም መምህራን፡ ንኣካዳምያውን ቋንቋኣውን ምዕባል ተማሃሮ እንግሊዝኛ ዚድግፍን ዜቐጽልን ሓላፍነታቶም ዚክፍልሉ ኣብ ዓቕሚ ዝተሰረተ ኣብ መላእ ኣውራጃ ዚትግበር ስርዓት

ናይ ነዊሕ-ግዜ ጽልዎታት፡

እዚ ዚስዕብ ይውስኽ፡

- ኣብ ፕሮግራም ውህቦት ዘለዎም ሰባት ዚግበር ተሳትፎ
- ኣብ ትምህርቲ AP ዚግበር ተሳትፎ
- ናይ ኣርባዕተ-ዓመት መጠን መመሪቕታ ተማሃሮ እንግሊዝኛ

እዚ ዚስዕብ ይቕንስ፡

- ተደጋጋሚ ብኩራት

መራሒ ትግባረ

- ላዕለዎይ ኣወሃሃዲ ተማሃሮ እንግሊዝኛ (እተኣመመ)
- ኣወሃሃዲ ተማሃሮ እንግሊዝኛ II
- ፍሉይ ክኢላ እንግሊዝኛ ንተዛረብቲ ካልእ ቋንቋታት (ESOL Specialist)

ሓገዛት፡ መሻርኽትን ምቕጻር ስራሕተኛታትን

- ኣወሃሃዲ ከባቢ ተማሃሮ እንግሊዝኛ
- ኣማኻሪ/ሰራሕተኛታት ማሕበራዊ ጉዳይት
- መሻርኽቲ ኣገልግሎታት ደገፍ ተማሃሮ (SWDን ውህቦት ዘለዎምን)
- መራሕ መምህር እንግሊዝኛ ንተዛረብቲ ካልእ ቋንቋታት (ESOL)
- ጨንፈር ካሪከሎምን ኣገባብ ትምህርትን
- ጨንፈር ተበጻሕነት ኣገልግሎትን ዕድላትን

እተኣመመ ቦታታት-ስራሕ

- ተወሰኽቲ ክኢላታት እንግሊዝኛ ንተዛረብቲ ካልእ ቋንቋታት (ESOL) Specialists
- ላዕለዎይ ኣወሃሃዲ ተማሃሮ እንግሊዝኛ

ሽቶ 5: ንዓወት ተማሃራይ ተባሂሉ ካብ እንግሊዝኛ ወጻኢ ቀንዲ ናይ ገዛ ቋንቋ (PHLOTE) ምስ ዝጥቀማ ስድራቤታት ንዚግበር ንጡፍ ጽምዶ ዚውሃብ ትርጉም ዘለዎ ምትሕብባርን ደገፍን ከምዚውስኽ ምግባርን።



ውጥን ስጉምትን ገደብ-ግዜን

ልዑል ዝደረጃኡ ስትራተጂ 5.1
ኣብ ኩሉን ኣብያተ-ትምህርቲ ከባቢ ዚግበር ፕሮግራማት ኣምባሳደር ምምዕባል።

ደረጃታት ስጉምቲ	ዝዛዘመሉ ዕለት			
	1ይ ዓመት 2024-25	2ይ ዓመት 2025-26	3ይ ዓመት 2026-27	4ይ ዓመት 2027-28
5.1.1 መግለጽን ትጽቢታትን'ዚ ፕሮግራም'ዚ ዚሓዘ ዝርዝር ሓበሬታ ምድላው።		መስከረም 2025 ይካየድ ኣሎ		
5.1.2 ንተራ ኣምባሳደር ኣብ ምፍጻም ንዝግደሱ ወለድን ተማሃሮን ኣለሊኻ ምፍላጥ።		መስከረም 2025 ይካየድ ኣሎ		
5.1.3 ንድሌታት ኣብያተ-ትምህርትን ስድራቤታትን ዚሰማማዕ መደብ-ግዜ ምድላው።		መስከረም 2025 ይካየድ ኣሎ		
5.1.4 ሰልጠና ኣብ ቤት ትምህርቲ ምሃብ።		መስከረም 2025 ይካየድ ኣሎ		

ልዑል ዝደረጃኡ ስትራተጂ 5.2
ወለዲ ተማሃሮ እንግሊዝኛ ኣብ ቤት ትምህርቲ ናብ ዝርከባ ትካላት ንኺመጹ ምዕዳም ከምኡውን ናይ ሓባር ውሳኔ መታን ኪገብሩ ኣገልግሎት ቋንቋን ካልእ ደገፍን ምሃብ።

5.2.1 ተበጻሕነት ኣገልግሎታት ምስትርጓምን ትርጉምን ከምዚህሉ ምግባር።		መስከረም 2025 ይካየድ ኣሎ		
5.2.2 ንኣኼባታት ዚኸውን ትርጉም ዘለዎ ስራዕ ኣገባባት ርክብ።		መስከረም 2025 ይካየድ ኣሎ		
5.2.3 ሓበሬታ ዚውሃበሉ ዝተፈለለዩ መርበባት ርክብ ምጥቃም፣ እዚ ድማ ናይ ሓባር ውሳኔ ዚውሃበሉ ዕድላት ንምፍጣር እዩ።		መስከረም 2025 ይካየድ ኣሎ		

ልዑል ዝደረጃኡ ስትራተጂ 5.3
ንውዳቤታት/ኣኼባታት ቤት ትምህርቲ ዚውዕላ ጨናፍር ኣብ ኮም ከምዝህልዎ ምግባር።

5.3.1 ትምህርታዊ ሓዘነትን ደገፍትን ክህባ ዝኸለላ መሻረኸቲ ኮም ኣለሊኻ ምፍላጥ።		ጥሪ 2026 ይካየድ ኣሎ		
5.3.2 ነገን ስትራተጂያውያን ጨናፍር ኣብ ኮም ኣለሊኻ ምፍላጥ።		ጥሪ 2026 ይካየድ ኣሎ		

5.3.3 ኣብ ጨናፍር ቦታታት ዜገልግሉ ኣዝዮም ብቐዳሕ ኣስተርገምቲ ስራሕ ምቕጻር።	ጥሪ 2026 ይካየድ ኣሎ						
ልዑል ዝደረጃኡ ስትራቴጂ 5.4 ብዛዕባ ትምህርታዊ ስርዓት ኣፍልጦ ንምርካብ ኣብ ምሉእ ዓመት መምርሕን ደገፍን ዚውሃበሉ ኣኼባታት ስድራቤት ምድላው/ምሃብ።							
5.4.1 ኣኼባታት ስድራቤት ምስ ጨናፍር ሞዴላት ኣብያተ-ትምህርቲ ብስትራቴጂያዊ መገዲ ንምሉእ ዓመት ከምዚሰማግዕ ምግባር።		መስከረም 2025ን ጥሪ 2026ን ይካየድ ኣሎ					
5.4.2 ንቐንዲ ኣርእስታት ትምህርታዊ ስርዓት (ፈተና፡ መምዘኒታት መመረቕታ፡ መተካእታ ናይ ትምህርቲ ክረዲት፡ ወዘተ) ኣተኩሩ ንምሉእ ዓመት ብዚርዘር ዜቐርብ ንምጅማር ነፍስወከፍ ሰመስተር ዚምልከት መደብ-ግዜ ምድላው።		መስከረም 2025ን ጥሪ 2026ን ይካየድ ኣሎ					
ትግባረ'ዚ ልዑል ዝደረጃኡ ስትራቴጂታትን ምስኡ ዚኸይድ ደረጃታት ስጉምትን፡ ውጽኢታት ትግባረን ናይ ነዊሕ-ግዜ ጽልዎን ከምዚህሉ ኪግበር እዩ።							
ውጽኢታት ትግባረ፡ <ul style="list-style-type: none"> • ኣብ መደባት፡ ኣኼባታትን ናይ ሓባር ውሳኔታት ዝነጥፉ ስድራቤታት ወሲኹ። • ትምህርታዊ ሓገዛትን ኣብ ቤት ትምህርቲ ዚውሃብ ስርዓት ትምህርትን ዝተጠቐሙ ስድራቤታት ወሲኹ። • ንምዕከን ፍልጠት ስድራቤታት ንኺረኽቡ ተባሂሉ ኣብ መንጎ ስድራቤታትን ቤት ትምህርትን ዝግበር ናይ ክልተ-ሸነኽ ርክብ ወሲኹ። ናይ ነዊሕ-ግዜ ጽልዎ እዚ ዚስዕብ ይውሰኽ፡ <ul style="list-style-type: none"> • ዝርዝር ነጥብታት ውጽኢት ድሉውነት ንኮሊጅን ሞያን (CCRPI) • ብመገዲ ጠቕሊልካ ምውጻእን ዳግመ-ምደባን ዚህሉ መጠን ብዝሒ ዝወጹ ተማሃሮ • ኣብ ፕሮግራም ውህቦት ዘለዎም ሰባት ዚግበር ተሳትፎ • ኣብ ትምህርቲ AP ዚግበር ተሳትፎ • ናይ ኣርባዕተ-ዓመት መጠን መመረቕታ ተማሃሮ እንግሊዝኛ እዚ ዚስዕብ ይቐንስ፡ <ul style="list-style-type: none"> • ብዝሕን ሚኒስቴራትን ናይ ነዊሕ-ግዜ ተማሃሮ እንግሊዝኛ • ተደጋጋሚ ብኩራት 							
<table border="0" style="width:100%"> <tr> <td style="width:33%"> መራሒ ትግባረ <ul style="list-style-type: none"> • ላዕለዎይ ኣውሃዲ ተማሃሮ እንግሊዝኛ (እተኣመመ) • ኣውሃዲ ተማሃሮ እንግሊዝኛ II • ኣራኻቢ ክፍሊ ወለዲ ተማሃሮ እንግሊዝኛ (እተኣመመ) • ፍሉይ ክኢላ እንግሊዝኛ ንተዛረብቲ ካልእ ቋንቋታት (ESOL Specialist) • ፍሉይ ክኢላ ምስትርጓምን ትርጉምን (እተኣመመ) • ኣራኻቢ ክፍሊ ወለዲ ተማሃሮ እንግሊዝኛ (እተኣመመ) </td> <td style="width:33%"> ሓገዛት፡ መሻርኽትን ምቕጻር ስራሕተኛታትን <ul style="list-style-type: none"> • ኣውሃዲ ከባቢ ተማሃሮ እንግሊዝኛ • ኣማኸርቲ ቤት ትምህርቲ • መሻረኽቲ ኮም • መራሕቲ መምሃራን እንግሊዝኛ ንተዛረብቲ ካልእ ቋንቋታት (ESOL) </td> <td style="width:33%"> እተኣመመ ቦታታት-ስራሕ <ul style="list-style-type: none"> • ተወሰኽቲ ክኢላታት እንግሊዝኛ ንተዛረብቲ ካልእ ቋንቋታት (ESOL) Specialists • ኣራኻቢ ወለዲ ክፍሊ ተማሃሮ እንግሊዝኛ • ፍሉይ ክኢላ ምስትርጓምን ትርጉምን </td> </tr> </table>					መራሒ ትግባረ <ul style="list-style-type: none"> • ላዕለዎይ ኣውሃዲ ተማሃሮ እንግሊዝኛ (እተኣመመ) • ኣውሃዲ ተማሃሮ እንግሊዝኛ II • ኣራኻቢ ክፍሊ ወለዲ ተማሃሮ እንግሊዝኛ (እተኣመመ) • ፍሉይ ክኢላ እንግሊዝኛ ንተዛረብቲ ካልእ ቋንቋታት (ESOL Specialist) • ፍሉይ ክኢላ ምስትርጓምን ትርጉምን (እተኣመመ) • ኣራኻቢ ክፍሊ ወለዲ ተማሃሮ እንግሊዝኛ (እተኣመመ) 	ሓገዛት፡ መሻርኽትን ምቕጻር ስራሕተኛታትን <ul style="list-style-type: none"> • ኣውሃዲ ከባቢ ተማሃሮ እንግሊዝኛ • ኣማኸርቲ ቤት ትምህርቲ • መሻረኽቲ ኮም • መራሕቲ መምሃራን እንግሊዝኛ ንተዛረብቲ ካልእ ቋንቋታት (ESOL) 	እተኣመመ ቦታታት-ስራሕ <ul style="list-style-type: none"> • ተወሰኽቲ ክኢላታት እንግሊዝኛ ንተዛረብቲ ካልእ ቋንቋታት (ESOL) Specialists • ኣራኻቢ ወለዲ ክፍሊ ተማሃሮ እንግሊዝኛ • ፍሉይ ክኢላ ምስትርጓምን ትርጉምን
መራሒ ትግባረ <ul style="list-style-type: none"> • ላዕለዎይ ኣውሃዲ ተማሃሮ እንግሊዝኛ (እተኣመመ) • ኣውሃዲ ተማሃሮ እንግሊዝኛ II • ኣራኻቢ ክፍሊ ወለዲ ተማሃሮ እንግሊዝኛ (እተኣመመ) • ፍሉይ ክኢላ እንግሊዝኛ ንተዛረብቲ ካልእ ቋንቋታት (ESOL Specialist) • ፍሉይ ክኢላ ምስትርጓምን ትርጉምን (እተኣመመ) • ኣራኻቢ ክፍሊ ወለዲ ተማሃሮ እንግሊዝኛ (እተኣመመ) 	ሓገዛት፡ መሻርኽትን ምቕጻር ስራሕተኛታትን <ul style="list-style-type: none"> • ኣውሃዲ ከባቢ ተማሃሮ እንግሊዝኛ • ኣማኸርቲ ቤት ትምህርቲ • መሻረኽቲ ኮም • መራሕቲ መምሃራን እንግሊዝኛ ንተዛረብቲ ካልእ ቋንቋታት (ESOL) 	እተኣመመ ቦታታት-ስራሕ <ul style="list-style-type: none"> • ተወሰኽቲ ክኢላታት እንግሊዝኛ ንተዛረብቲ ካልእ ቋንቋታት (ESOL) Specialists • ኣራኻቢ ወለዲ ክፍሊ ተማሃሮ እንግሊዝኛ • ፍሉይ ክኢላ ምስትርጓምን ትርጉምን 					

ለበዋታት ምርምራዊ መጽናዕት RMC

ኮርፖሬሽን ምርምራዊ መጽናዕት RMC፡ ካብ ጥቅምቲ 2024 ክሳብ የካቲት 2025፡ ገምጋም ፕሮግራም እንግሊዝኛ ንተዛረብቲ ካልእ ቋንቋታት DCSD ኣካዪዲ። RMC፡ ብመሰረት ርኽቦታት ናይዚ መጽናዕቲ፡ ንኣገልግሎታትን ተሞክሮኣዊ ልምድታትን ፕሮግራም እንግሊዝኛ ንተዛረብቲ ካልእ ቋንቋታት ዜመሓይሽ ኣርባዕተ ለበዋታት ሂሱ።

1. ምምሕያሽን ምጽፋፍን መጽሓፍ-ሓበሬታ እንግሊዝኛ ንተዛረብቲ ካልእ ቋንቋታት (ESOL)

- ተሳትፎ ተማሃራይ ኣብ ፕሮግራም እንግሊዝኛ ንተዛረብቲ ካልእ ቋንቋታት (ESOL) ብዘየገድስ፡ ለውጢ ናይቲ ተማሃራይ እንግሊዝኛ ክትትል ኪግበረሉ ስለዝግባእ፡ ብዛዕባኡ ዚምልከት ሓበሬታ ንመምሃራንን መራሕቲ ቤት ትምህርትን ብንጹር ዚውሃበሉ መስርሕ ምድላውን ኣብ ተግባር ምውጻልን። ኣብ ፕሮግራም እንግሊዝኛ ንተዛረብቲ ካልእ ቋንቋታት (ESOL) ዘለዎም ተሳትፎ ብዘየገድስ፡ ነቶም ናይ ጉጅለ 2-3 ደገፍ ዘድልዮም ተማሃሮ እንግሊዝኛ ዚኸውን ዝተፈልዩ ክፍሊ መስርሕ MTSS/RTI ከምዚህሉ ምግባር። ተወሰኹቲ ክኢላታት እንግሊዝኛ ንተዛረብቲ ካልእ ቋንቋታት (ESOL)፡ ተማሃሮ ካብ መስርሕ MTSS/RTI እኹል ደገፍ መታን ክረኽቡ፡ ንመምሃራንን ክኢላታት MTSSን ደገፍ ይህብ።
- ክፋል'ቲ ፍቓድ ወለዲ (Parent Waivers) (ገጽ 14)፡ ንደረጃ 7 ፍቓድ ወለዲ'ቲ ስሩዕ መካየዲ ቅጥዕታት ኣገልግሎት ESOL (Standard Operating Procedures) ከጠቓልል ይኸእል። ንሱ ድማ “ቤት ትምህርቲ፡ ወለድም/መገዚቶም ኣገልግሎታት ESOL ንኺረኽቡ ፍቓድ ኣብ ዝሃብዎም ተማሃሮ እንግሊዝኛ ዜተኮረ ኣብ ቋንቋን ኣካዳምን ንዘድልዮም ነገራት ብኸመይ ከምእተማልእ ዚገልጽ ውጥን ትምህርቲ ቋንቋ (ILP) ዝኣመሰለ ናይ ጽሑፍ ውጥን ብምድላው፡ ኣብ Infinite Campus ምጽፍን” ዚብል እዩ (ገጽ 1)። ሓድሽ ፍቓድ ካብ ወላዲ ምስዝውሃብ፡ እዚ ILP፡ ዓመታዊ ምምሕያሽ ኪግበረሉ ይግባእ። ነቶም ኣብ ነፍስወከፍ ዓመተ-ትምህርቲ ንተማሃራይ እንግሊዝኛ ዘገልግሉ ኩሎም መምሃራን ድማ ድሉው ክኸውን ይግባእ።

ምንጪ ሓበሬታ፦ District ESOL Handbook, Parent Waiver of ESOL Services Standard Operating Procedures, 2024
መትከል፦ ኣብ ተማሃሮ እንግሊዝኛ (English learners (ELs)) ንዚምጽእ እወታዊ ውጽኢታት ደገፍ ዚህብ ቅቡል ዝኾነ ልሙድ ተግባራት ንምፍጻም ተባሂሉ ምስ ኣብያተ-ትምህርቲ ንዚግበር ርኽብ ምምሕያሽ

2. ንውሽጣውን ግዳማውያን መሻርኽቲ ዚምልከት ውጥን ርኽብ ምድላውን ምዝርጋሕን

- ንተማሃሮ እንግሊዝኛ ንምግላጋል ተባሂሉ ብኣውራጃ (ንኣብነት፦ ንመምሃራን፡ መራሕቲ ቤት ትምህርትን ካልኣት ሰራሕተኛታት ትምህርቲ) ንዚውሃብ ትምህርታዊ ሓዘትን ማተርያላትን ዚምልከት ህሉው ውሽጣዊ ሜላታት ምዝርጋሕ ሓበሬታ ከምዝኸለስ ምግባር። ብኹሎም ኣወሃሃድቲ ተማሃሮ እንግሊዝኛ ዚውሃብ ኣገልግሎታትን ሓበሬታን፡ ኣብ ምሉእ ኣውራጃ ስሩዕን ሓዲ ዓይነትን ኪኸውን ይግባእ። ኣብ ርእሲ'ቲ መጽሓፍ-ሓበሬታ ESOL (DCSD, 2024)፡ ኩሎም ናይ ከባቢ ኣወሃሃድቲ ተማሃሮ እንግሊዝኛ፡ ኣወሃሃድቲ ክፍሊ ተማሃሮ እንግሊዝኛን ክኢላታትን፡ ብዛዕባ'ዚ ኩሎ ተመሳሳሊ ኣርእስታት ጽቡቕ ኣፍልጦን ሓበሬታን ዘለዎም መታን ኪኾኑን ኣብ መላእ ኣውራጃ ንዘለዎ ኩለን ኣብያተ-ትምህርቲ ድማ ብተመሳሳሊ ደረጃ ዘድልዩን ደገፍን መልስን ኪህቡ መታን ኪኸእሉን ስልጠና ከምዝወስዱ ምግባር። ብዛዕባ'ቲ ኩሎም ኣወሃሃድቲ ተማሃሮ እንግሊዝኛ፡ ተወሰኹቲ ክኢላታት ESOLን ክኢላታት ምኽባር መምርሒታት ESOLን ዚውሃብ ስልጣን ዚምልከት ኣገልግሎታትን ሓበሬታን ዘይለዎዎ ስሩዕ ኪኸውን ኣለዎ።
- እንግሊዝኛ ምስ ዘይዛረቡ ስድራቤታት ርኽባት ኣብ ዝገብርሉ እዋን ዝጠቐሞም ስልጠና፡ ተዓሊም፡ መሳርሒታትን ቴክኒካትን ምሃብ።
- ኣድማዒ ጽምዶ ቤት ትምህርትን ስድራቤታትን ንኺህሉ፡ ነቲ እንግሊዝኛ ምስ ዘይዛረቡ ስድራቤታት ብኣካል ዚግበር ርኽብ ምግምጋምን ከምዚመሓየሽ ምግባርን።

- ንትምህርታዊ ውጽኢት ተማሃሮ እንግሊዝኛ፡ ኣንፈት ጠቕሊልካ ምውጻእ/ዳግሙ-ምደባን ብዝሒ ተመረቕቲ ተማሃሮ እንግሊዝኛ ዚምልከት ዓመታዊ ዚሕተም ኣብ ኣዲ ዘይተጠርነፊ ሓበሬታ ከምዚካተት ንምግባር፡ ምስ ክፍሊ ምርምራዊ መጽናዕቲ፡ ጭብጥታትን ገምጋምን ብምትሕብባር ልሙድ ኣሰራርሓታት ምድላው። ኣራኽብቲ ወለድን ተወሰኸቲ ክኢላታት ESOLን፡ ኣብ ዝግበር ርክባትን ዝዝርጋሕ ጸብጻባት ሓበሬታን ደገፍ ኪህቡ ይኸእሉ እዮም።

ምንጭታት ሓበሬታ፦ ናይ ኣውራጃ መጽሓፍ-ሓበሬታ ESOL፡ ጉጅለታት ኣተኩሮ ወለዲ/ተማሃሮ፡ ጉጅለታት ኣተኩሮ ርእሰ-መምሃራን፡ መሕተት ወለዲ

መትከል፦ ኣብ ስርዓታት ንዚግበር ለውጢ ንዜጠናኽር ልሙድ ኣክያድታት ርክብ ምምሕያሽ

3. ገምጋም ምደባ ሓገዛት (ሪሶርስ)

- ተወሰኸቲ ሰራሕተኛታት (ክኢላታት ESOL፡ ኣራኽብቲ ወለድን ክኢላታት ምኽባር መምርሒታት ESOL) ስራሕ ንምቕጻር ንሓገዛት ምጥቃም፡ ከምኡውን ንጠቕላላ ተማሃሮ እንግሊዝኛ ንዘድሊ ነገራት ደገፍ ንዚውሃብ ሓገዛት (ክኢላታት ምቕጻር፡ ትምህርታዊ ማተራያላት፡ ወዘተ) ምግምጋም፡ ምስ ነፍስወከፍ ኣገልግሎት ምትእስሳር ንዘለዎ ውጽኢታት ከመይ ምጂኑ ምውሳኔን ነቶም እወታዊ ውጽኢታት ዘምጽኡ ጥራይ ምሓዝ/ከምዘሰፍሑ ምግባር (GADOE, 2024d፡ ገጽ 5)።
- ነቲ ኣብ መላእ ጨናፍር ክፍልታት ንዘለዉ መምሃራን ESOL ዚውሃብ ሓገዛት ኣብ ምግምጋም ብዘዕባ ዘሰልጥ ሞዴላት ዚምልከት ንዘሎ ኣፍልጦ ቤት ትምህርቲ እተመሓደረሉ መገዲ ከምዚውስኽ ንምግባር፡ ነቲ ኣብ መንጎ ናይ ከባቢ ኣወሃሃድቲ ተማሃሮ እንግሊዝኛን ክፍሊ ተማሃሮ እንግሊዝኛን ዘሎ ምትሕብባር ከምዚብርኽ ምግባር፡ እዚ ድማ ኣብ ትንተና መደባት-ግዜ፡ ህሉው ምደባ ሓገዛትን ውጽኢታት ተማሃሮን ዚተኮረ እዩ። ህሉው ምደባ ሓገዛትን ውጽኢታት ተማሃሮን ዚተኮረ እዩ። እቶም ክትትል እናተገብረሎም ዝምሃሩ ተማሃሮ እንግሊዝኛ ከምዚውስኽ ንምግባር፡ ኣዘዩ ልዑል ብቕዓት ዘለዎም መምሃራን ESOL ስራሕ ምቕጻርን ምዕቃብን።

ምንጭታት ሓበሬታ፦ ናይ ኣውራጃ መጽሓፍ-ሓበሬታ ESOL፡ ስሩዕ መከየዲ ቅጥዒ-ጽዑቕ እንግሊዝኛ፡ ጉጅለታት ኣተኩሮ ኣውራጃ፡ ጉጅለ ኣተኩሮ ርእሰ-መምሃራን፡ መሕተት መራሒ ኣገባብ ትምህርቲ፡ መሕተት መምህር፡ ምምሕዳራዊ ሓበሬታ (ጨናፍር ክፍልታት ESOL፡ ቋንቋን ውጽኢት ትምህርትን)

መትከል፦ ንኣጠቓቕማ ምዳብ ሓገዛት ከምዚመሓየሽ ምግባር

4. ንካሪኩሎም ትርጉም ብዘለዎ ኣገባብ ንዝግበር ኣጠቓቕማ ምምሕያሽ

- ኣብ ፍለይ መርትዖ ዝተሰረተ ልሙድ ኣገባባት ትምህርቲ ዚተኮረ ሞዴላትን ታዕሊምን ዜጠቓልል ኣድማዒ፡ ልዑል-ዝደረጃኡ ሞያዊ ትምህርቲ ነቶም ኣብ መላእ ኣብያተ-ትምህርቲ፡ ደረጃታት ክፍልታትን ዓውድታት ትምህርትን ዝርከቡ መምሃራን ESOL፡ መምሃራን ሓፈሻዊ ትምህርትን ኣማሓደርቲ ህንጻን ምሃብ። ምቕጻር ተወሰኸቲ ሰራሕተኛታት ESOLን ኣወሃሃድቲ ናይቲ ንተማሃሮ እንግሊዝኛ ዚውሃብ ሞያዊ ትምህርትን፡ ትምህርታዊ ዓቕሚ ኩሎም መምሃራን ንተማሃሮ እንግሊዝኛ ብዝበለጸ ንኺገልግሉ ብእወታዊ መገዲ ንክትጥቀሙ ንDCSD ከኸእላ እዩ።
- ንልሙድ ኣካዪዳታት ስልጠና ተማሃሮ እንግሊዝኛ ኣመልኪቱ ኣብ መምሃሪ ክፍሊ ዚግበር ኣገባብ ትዕዝብቲ ከምዚኸለሰ ምግባር፡ እዚ ድማ ንኣመልከት-ሓበሬታ ናይቲ ንተማሃሮ እንግሊዝኛ ኣብ ዘገልግልሉ እዋን ዚውሃብ ልዑል-ዝደረጃኡ ኣብ መርትዖ ዝተሰረተ ልሙድ ኣገባብ ትምህርትን ከምዚጠቓልል ይኸውን።
- ኣብ ምምዕባል ቋንቋ እንግሊዝኛ ንዘሎ ለውጢ ንምክትታልን ብዘዕባ ልዑል-ዝደረጃኡ ኣገባብ ትምህርቲ ዚምልከት ሓበሬታ ንምሃብን፡ ኣብ ምጥቃም ሃናጺ (ብቐጥታን ምስ ካልኣት ብምውድዳርን) ከምኡውን ጥርኑፍ ገምጋማዊ ሓበሬታ ዘተኮረ ቀጻሊ ሞያዊ ስልጠናን ተዓሊምን ንመምሃራን ESOL፡ መምሃራን ሓፈሻዊ ትምህርትን መራሕቲ ኣገባብ ትምህርቲ ቤት ትምህርትን ምሃብ። ኣወሃሃድቲ ሞያዊ ስልጠና ተማሃሮ እንግሊዝኛ፡ ኣብ ምትግባር'ቲ ሓበሬታ-ዝሰረቱ ስትራቴጂታት ኣገባብ ትምህርቲ ምስ ዝኣልዩዎም ክኢላታት ESOL ክተሓባቡ ኣለዎም።
- ኣብ ልሙድ ኣካዪዳታት ኣተኩሩ ንዚውሃብ ምኽሪ ጽልዎ ንምግባር ምስቶም ዝተመደቡ መሻርኽቲ DCSD ምትሕብባር፡ እዚ ድማ መደባት-ግዜ ተማሃሮ እንግሊዝኛ፡ ኣብ ቤት ትምህርቲ ማእከላይ ደረጃ ዚውሃብ ልዑል ዝደረጃኡ ኮርሳት ከምኡውን ኣብ ቤት ትምህርቲ ካልኣይ ደረጃ ዚውሃብ ኮርሳት APን IBን ንዝህልዎም ተሳትፎ ንምሕያልን ከምዚውስኽ ንምግባርን እዩ። ላዕለዎት ኣወሃሃድቲ ተማሃሮ፡ ንጥቕሚ'ቶም ተማሃሮ እንግሊዝኛ ተባሂሉ ምስቶም ዝተለለዩ መሻርኽቲ DCSD ብሽርክነት ኪነጥፉ ኣለዎም።

- ብፍቻድ ወለዲ ንተማሃሮ እንግሊዝኛ ደገፍ ንዚውሃበሉ መስርሕ ምኽላስ። መሪሕ መምሃራን ESOLን ክኢላታት ምኽባር መምርሒታት ESOLን፣ ንምክትታል ተባሂሉ፣ ንኣድማዕነት ናይቲ ፍቻድ ንዝተዋህበም ተማሃሮ እንግሊዝኛ ዚውሃብ ደገፍ ከረጋግጹ ኣለዎም።

ምንጭታት ሓበሬታ፦ ብትዕዛብታዊ ሓበሬታ መምሃራን ክፍሊ፣ መሕተት ርእሰ-መምሃራን፣ ናይ ኣውራጃ መጽሓፍ-ሓበሬታ ESOL፣ ተማሃሮ እንግሊዝኛ ACCESS Band Movement - ኩሉ ከባቢታት (2025)፣ ንጠቕሊልካ ምውጻእን ዳግመ-ምደባን ዚምልከት ሓበሬታ፣ ሓበሬታ ብዝሒ መመሪቓታ ኣተመስከረሉ ሚዛናዊ ትግባረ ልዑል-ዝደረጃኡ ኣገባብ ትምህርትን ገምጋምን

መትከል፦ መርትዖ ምርኩስ ዝገበረ ኣገባብ ትምህርቲ ብምጥቃም ንዚግበር ልሙድ ኣካይዳታት መምሃራን ምምሕያሽ፣ ውጽኢት ተማሃሮ ምምሕያሽ፣ ዕድላት ተማሃሮ እንግሊዝኛ ከምዚውስኽ ምግባር

ድሕሪ መድረኽ ገምጋም፡ RMC፡ ብመገዲ መስርሕ ምድላው ኣውራ ውጥን ተማሃሮ እንግሊዝኛ ንDCSD መሪሒ፣ ክፍሊ ተማሃሮ እንግሊዝኛን መሻርኽትን ድማ ኣብቲ ገምጋም ንዝተረኽበ እኩብ ሓበሬታ ብምዕዛብ ደምዳሚ ሓሳባቶም ኣቐሚጦምን ዘድሊ ነገራት እንታይ ምዃኑ ኣለልዮም ፈሊጦምን። ክፍሊ ተማሃሮ እንግሊዝኛን ኮሚቴ መሻርኽትን፣ እቲ ዘድሊ ነገራት እንታይ ምዃኑ ብምልላይ፣ ኣብ ዝሓለፈ ክፋል-ጽሑፍ ንዝተጠቐሰ ሓሙሽተ ስትራተጅያዊ ሸቶታት ኣዳልዮም። ኣብ መንገዱ ብRMC ዝተዋህበ ለበባታትን ሸቶታት ኣውራ ውጥን ተማሃሮ እንግሊዝኛን ዘሉ ምስምማዕ፣ ኣብ ሰሌዳ 7 ተነጺሩ ኣሎ።

ሰሌዳ 7. ምስምማዕ ለበባታትን ሸቶታትን

ስትራተጅያዊ ሸቶታት ኣውራ ውጥን ተማሃሮ እንግሊዝኛ DCSD	ብRMC ዝተዋህበ ለበባታት ገምጋም ፕሮግራም ESOL			
	ናይ DCSD መጽሓፍ-ሓበሬታ ESOL ምምሕያሽን ምጽፋፍን	ንውሽጣውን ግዳማውያን መሻርኽቲ ዚምልከት ውጥን ርክብ ምድላውን ምዝርጋሕን	ገምጋም ምደባ ሓገዛት (ሪሶርስ)	ንካሪክሉም ትርጉም ብዘለዎ ኣገባብ ንዝግበር ኣጠቓቕማ ምምሕያሽ
ሸቶ 1: ንኣካዳምያዊ ዓወት ኩሎም ተማሃሮ እንግሊዝኛ (ELs) ዚድግፍ ምስ መምዘኒታት GA ንዚሰማማዕ ኣጠቓላሊ ትግባረ ልዑል ዝደረጃኡ ካሪክሉምን ሓጋዚ ጽሑፋትን ምስላጥ።				X
ሸቶ 2: ንረብሓ ተማሃሮ እንግሊዝኛ ዚውዕል ንመምሃራን፣ ኣማሓደርቲ፣ ኣማኸርትን ሰራሕተኛታት ጽሕፈትን ንዘድሊ ነገራት ዜማልእ ከከም ኣድላይነቱ ብፍሉይ ዝተዳለወ ልዑል-ዝደረጃኡ ሞያዊ ትምህርቲ ምሃብ።				X

<p>ሸቶ 3: ንረብሓ ተማሃሮ እንግሊዝኛ ተባሂሉ ንኹሎም ስራሕተኛታት ቤት ትምህርትን አውራጃን፣ ስድራቤታትን ካልሓት መሻርኸትን ዚግበር አድማዕን እዋናውን ናይ ክልተ-ሸነኽ መስርሓት ርክብ ምድላውን ኣብ ተግባር ምውግልን።</p>	X	X		
<p>ሸቶ 4: ንኹሎም ተማሃሮ እንግሊዝኛ ደገፍ ዚህብ ብቑዕ ስርዓታት ትካላትን ናይ ምትሕብባር መስርሓትን ምድላውን ምትግባርን።</p>			X	
<p>ሸቶ 5: ንዓወት ተማሃራይ ተባሂሉ ካብ እንግሊዝኛ ወጻኢ ቀንዲ ናይ ዝቐንቋ (PHLOTE) ምስ ዝጥቀማ ስድራቤታት ንዚግበር ንጡፍ ጽምዶ ዚውሃብ ትርጉም ዘለዎ ምትሕብባርን ደገፍን ከምዚውስኽ ምግባርን።</p>		X		

ጉጅለ RMCን ክፍሊ ተማሃሮ እንግሊዝኛን፡ ብመሰረት ውጽኢታት ገምጋም ፕሮግራም ESOL፡ ንዓወት ሸቶታት ስትራቴጂያዊ ውጥን ንምድጋፍ፡ ነቲ ዘድሊ ተወሳኺ ሓገዛት አለልዩ እዩ። እቲ ተወሳኺ ሓገዛትን ምወላታትን፡ ነዚ ዚስዕብ ዩድሊ፡

ካሪክሉም

- ኣብ ተግባር ዚውዕል ካሪክሉምን ስልጠናታትን ESOL ምድላው።
- ምስ ሓድሽ መምህራታት GSE ንዚሰማማዕ ህሉው ካሪክሉም ESOL ምኽላስ።
- ንካሪክሉም SLIFE ምድላው።

ሞያዊ ትምህርትን ታዕሊምን

- ኣብ መላእ አውራጃ ዚካየድ ስልጠና SIOIP ከምዚሰፍሖ ምግባር።
- ንቕርጻዊ፡ መወዳደርን አጠቓላልን ሓበሬታ ብምጥቃም፡ ተማሃሮ እንግሊዝኛ ኣብ ኣካዳምያዊ ቕንቋ ለውጢ ከምዘምጽኡ ንክገብርዎም፡ ንመራሕቲ አገባብ ትምህርቲ ናይ ኣብያተ-ትምህርቲ፡ መምሃራን ESOLን መምሃራን ሓፈሻዊ ትምህርትን ቀጻሊ ደገፍ ምሃብ።

ደገፍን ክትትልን

- ኣብ ሓድሽ ጻዕርታት ዳግመ-ምደባ ብምትኳር ንመምሃራን ደገፍ ምሃብ
- ተአማንነት ንምጥራይ ኣብ ውጥናት አገባብ ትምህርቲ ቕንቋ (ILPs) ብምትኳር ንመምሃራን ደገፍ ምሃብ።

ንክፍሊ ተማሃሮ እንግሊዝኛ ብውዳባዊ ዓቕሚ ምስፍፋሕ

- ንትግባረ ዚምልከት ስልጠናን ታዕሊምን ኣብ ቤት ትምህርቲ ዚህቡ ተወሰኸቲ ክኢላታት ESOLን ሓድሽ እማመ ዝተገብረሎም አወሃሃድቲ ሞያዊ ትምህርቲ እንግሊዝኛን ስራሕ ምቕዳር።
- ነቲ ሓመሽተ ሸቶታት ኣብ ውሽጢ ዘን ዝቕጽላ አርባዕተ ዓመታት ንኺሳልጡ፡ ነቶም ንአውራ ውጥን ተማሃሮ እንግሊዝኛ ምሉእ ብምሉእ ዜተግብሩ ፍቓድ ዝተዋህቦም ወይ ዝተመስከረሎም ተወሰኸቲ መምሃራንን አስተርጎምትን ስራሕ ምቕዳር።

ተኛታት አመልኪቱ ዝተዋህበ ለበዎታት፡ ኣብ ዝሓለፈ ክፋል'ቲ ውጥን ሰጉምቲ ትግባረብመልክዕ ጽማቕቲ ቀሪቡ እዩ። ስትራቴጂያዊ ሸቶታትን ገደብ-ግዜን። ስእሊ 16፡ ብመሰረት'ዚ ለበዎታትን ንዝተአመመ ሓድሽ ኣቃውማ ክፍሊ ተማሃሮ እንግሊዝኛ ዜርኢ እዩ።

ሰጠ. 16 እተአመመ ወድባዊ ቅርጺ ክፍሊ ተማሃሮ እንግሊዝኛ

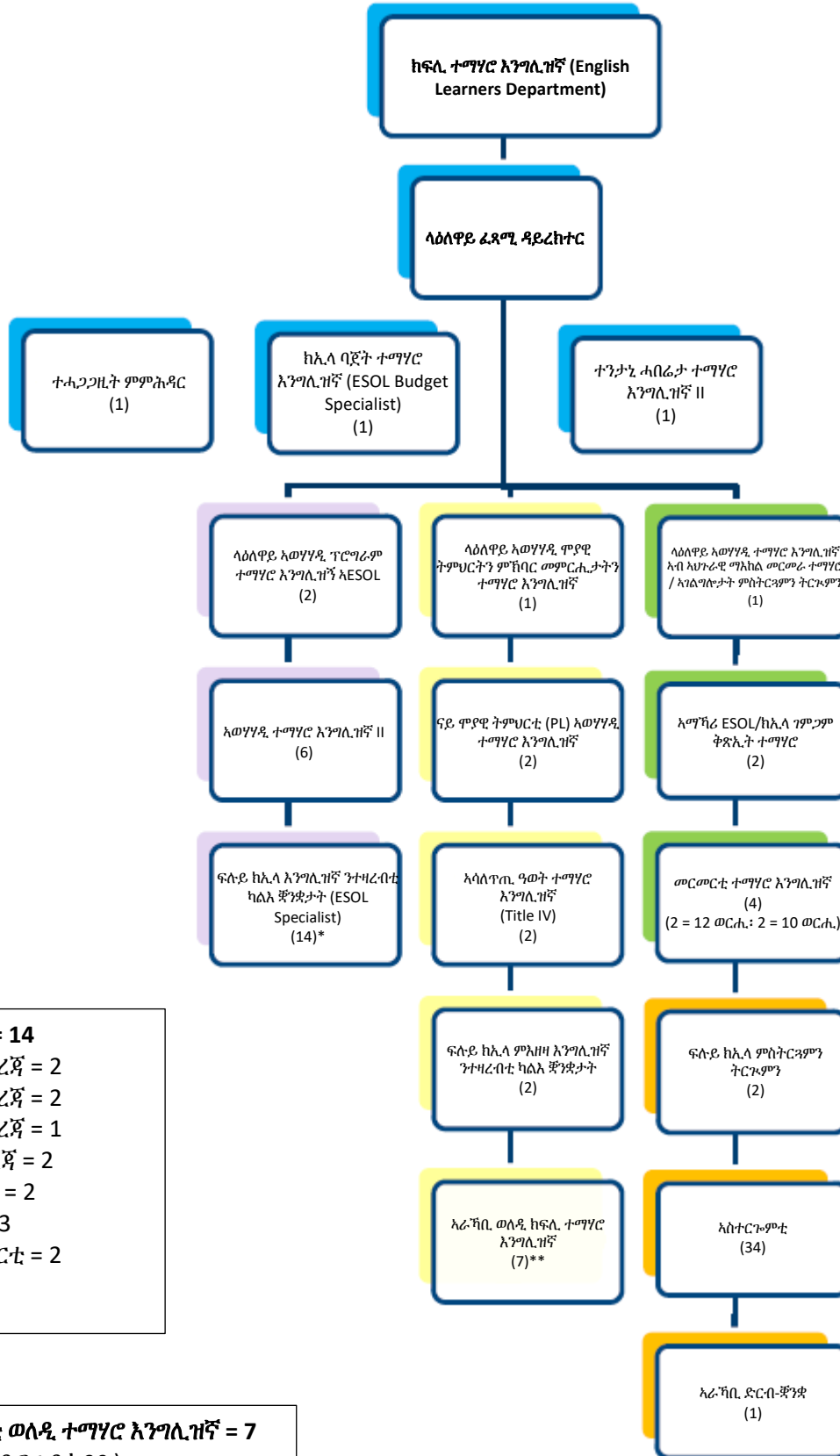

*** ፍሉይ ክእሊ ESOL = 14**
 ናይ ከባቢ 1 መባእታ ደረጃ = 2
 ናይ ከባቢ 2 መባእታ ደረጃ = 2
 ናይ ከባቢ 3 መባእታ ደረጃ = 1
 ናይ ከባቢ ማእከላይ ደረጃ = 2
 ናይ ከባቢ ካልኣይ ደረጃ = 2
 ናይ ከባቢ Horizon = 3
 ናይ ከባቢ ፍሉይ ትምህርቲ = 2

**** ክፍሊ አራኻቢ ወለዲ ተማሃሮ እንግሊዝኛ = 7**
 (ሓደ ንሓደ ከባቢ)

ማህደረ ትርጉም ቃላት

A

አካዳምያዊ እንግሊዝኛ (Academic English)

አካዳምያዊ እንግሊዝኛ፡ ከም ኣብ መምሃሪ ክፍሊ ዚውሃብ ትምህርትን ዕዮታትን ንባብ መምሃሪ መጽሓፍን ኣብ ዝሓመሰለ ምስ ኩነታት ብዚኸይድ ኣገባብ ንኢሱ ከምዚቐርብ ንዝተገብረ ኣካዳምያዊ ውጽኢት ንኺምጽኡ ዘድልዮም ዓቕሚ ቛንቋ እንግሊዝ እዩ። እዚ ድማ ሓደ ሓደ ግዜ ተገንዝቦኣዊ/አካዳምያዊ ቛንቋ (Cognitive/Academic Language Proficiency (CALP)) ተባሂሉ ይጽዋዕ።

WIDA ACCESS 2.0

ACCESS 2.0፡ ኣብ ሕብረት ኣባላት ክፍለ-ሃገራት WIDA ኣብ ጥቕሚ ዚውዕል ገምጋም ምልከት ቛንቋ እንግሊዝ ኮይኑ፣ ነቶም ከም ተማሃሮ እንግሊዝኛ ተለልዮም ዝተፈልጡ ካብ መዋዕለ-ቆልዑ ክሳብ 12 ዚምሃሩ ተማሃሮ ንዘለዎም ዓቕምታት ቛንቋ እንግሊዝ ዚዕቅን እዩ። ንኣርባዕተ ዓውድታት ቛንቋ ማለት ምስማዕ፡ ምዝራብ፡ ምንባብን ምጽሓፍን ምስ መምዘኒታት ምምዕባል ቛንቋን እንግሊዝ WIDA (English Language Development (ELD)) ብምስምማዕ ይግምግም። እዚ ፈተና'ዚ፡ ኣብ ምልከት እንግሊዝኛ ንዚመጽእ ለውጢ ተማሃሮ ንምክትታል ዓመታዊ ዚውሃብ ኮይኑ፣ እዚ ድማ ብመሰረት 'ኣዎኛ ዓወት ነፍስወከፍ ተማሃራይ' (Every Student Succeeds Act (ESSA)) ንፈደራላዊ ጠለባት ዜማልእ እዩ።

መሳለጥያ (Accommodation)

ተማሃሮ ካልእ ቛንቋ ብዝበለጸ ብዝርድእዎ ቛንቋ (ምዝራብ ወይ ምጽሓፍ) ከምዝርዕቡ ብምግባር ኣቲ ዘድልዮም መሳለጥያ ይውሃቡ። እዚ መሳለጥያታት፡ ገምጋማት ኣብ ዝካየዱሉ እዋን፡ መግለጺታት ኣብ ዝውሃቡሉ እዋን፡ ንምላታት ግብረ-መልሲ፡ ኩነታት ወይ ግዜ/መደብ ገምጋም ኣብ ጥቕሚ ኪውዕል ይኸእል እዩ (Baker, 2000; Rivera & Stansfield, 2000)።

ልዑል ዝደረጃኡ ትምህርቲ (Advanced Placement (AP) Class)

ትምህርቲ AP (ልዑል ዝደረጃኡ ትምህርቲ)፡ ኣብ ኮሌጅ ንዝውሃብ ኮርስ ብጽዑቕ ኣገባብ ንተማሃሮ ካልኣይ ደረጃ ዚውሃብ እዩ። እዚ ትምህርታት'ዚ፡ ተማሃሮ ነቲ ጽዑቕ ኮርሳት ኮሌጅ ንኺዳልዎምን ንዝውሃቦም ፈተና AP ብምሕላፍ ድማ ክረዲት ኮሌጅ ንኺትረኹሉ ዕድል ንኺህቦምን ዝተዳለወ እዩ።

ፈተና (Assessment)

ፈተና፡ ብዛዕባ'ቲ ኣብ ፍሉይ ዓውዲ ዝመጸ ውጽኢት ተማሃሮ ዚምልከት ሓበሬታ ምእካብ ዚገለጽ ሰፊሕ ቃል እዩ።

B

መሰረታዊ ክእለታት ሓድሕድ-ውልቃዊ ርክባት (Basic Interpersonal Communication Skills (BICS))

መሰረታዊ ክእለታት ሓድሕድ-ውልቃዊ ርክባት (BICS)፡ መብዛሕቱ ግዜ ን"ከም መበሃሃሊ እንግሊዝኛ"፡ "መነባበሪ እንግሊዝኛ" ወይ "ማሕበራዊ ቛንቋ" ዜምልከት እዩ። ኩነታት ኣብ ግምት ዘእተወ ቛንቋ ተባሂሉ ንዚጽዋዕ ኩነታዊ ኣበሃህላ ኣብ ቛንቋዊ ምብህሃል ዝተኸተተ ስለዝኾነ፡ ገጽ-ን-ገጽ ርክብ ንኺግበር ዚጠልብ መሰረታዊ ክእለት ቛንቋ እዩ።

ፍልጠት ድርብ-ቛንቋ (Biliteracy)

ፍልጠት ድርብ-ቛንቋ፡ ኣብ ክልተ ዝተፈለለዩ ቛንቋታት ዘተኮረ ስርዓት ሰዋስው፡ ማህደረ ቃላትን ናይ ጽሑፍ ምልክታትን ብምጥቃም ብጽሑፍ ዝተዳለወ ሓሳባትን ኣምራትን ንኺልኡት ዝውሃቡሉን ዝርድእሉን ዓቕሚ እዩ።

C

CCRPI

ዝርዝር ውጽኢት ድሉውነት ንኮሌጅን ሞያን (College and Career Readiness Performance Index (CCRPI)): ኣብያተ-ትምህርቲ፡ ኣውራጃታትን ክፍለ-ሃገርን ንትምህርቲ ድሕረ-ካልኣይ ደረጃን መጻኢ ሞያታትን ንተማሃሮ ክሳብ ክንደይ ከምዘዳልውኦምን ዚዕቅን መሳርሒ እዩ።

ተደጋጋሚ ብኩራት (Chronic Absenteeism)

ተደጋጋሚ ብኩራት፡ ን10% መዓልታት ትምህርቲ ወይ ልዕሊኡ ምብኳር ዚገልጽ እዩ። ኣብ ተማሃሮን ኣብያተ-ትምህርትን ንርሑቕ ዚኸይድ ሳዕቤናት ዜምጽእ ሓደገና ኩነታት እዩ። ናብ ኣካዳምያዊ ጸገማትን ካልእ ጎድናውን ሳዕቤናትን ኬምርሕ ይኸእል እዩ። እቲ ንተደጋጋሚ ብኩራት ዜበርክት ረጅሒታት፡ መብዛሕቱ ግዜ ኣብ ንሓድሕዱ ዝተጠናገገ እዩ፤ እዚ ድማ ንጉዳያት ጥዕና፡ ኩነታት ስድራቤትን ምሕበረ-ስነልቦናውን ብድሆታትን ዜካተተ ስለዝኾነ እዩ።

ምልከት ተገንዝቦአዊ/ኣካዳምያዊ ቛንቋ (Cognitive/Academic Language Proficiency (CALP))

ምልከት ተገንዝቦአዊ/ኣካዳምያዊ ቛንቋ (CALP)፡ ኣካዳምያዊ ዓወት ኣብቲ ብትሕዝቶ ከምዝንእስ ዝተገብረሉ ሃዋሁ ትምህርቲ ንኺመጽእ ዚገብር ዓቕሚ ቛንቋ እዩ። እቲ ብትሕዝቶ ከምዝንእስ ዝተገብረ ሃዋሁ ትምህርቲ፡ ተማሃሮ ነቲ ትሕዝቶ ትምህርቲ ንኺርድኡ ዚሕግዝ ውሑድ ብምልከት ዚግለጽ ሃዋሁ ትምህርቲ (ናይ ገጽ መግለጺታትን ወስታታትን) ንዘለዎ ኣብ መምሃሪ ክፍሊ ዚውሃብ ትምህርትን ዕዮታትን ንባብ መምሃሪ መጽሓፍን ዜጠቓልል እዩ።

ዓውደ-ትሕዝቶ

ትሕዝቶ ዓውደ-ታት፡ ከም ቀዳሪ፡ ስነፍልጠት፡ ስነጥበብ እንግሊዝኛ/ቛንቋ፡ ንባብን ማሕበራዊ ስነፍልጠትን ንዝኣመሰለ ኣካዳምያዊ ዓውደ-ታት ትምህርቲ ዜጠቓልል እዩ። ምልከት ቛንቋ፡ ኣብዚ ዓውደ-ታት ንዝመጽእ ውጽኢት ትምህርቲ ጽልዎ ኺገብር ይኸእል እዩ።

መምሃራን ትሕዝቶ ዓውደ-ታት (Content Area Teachers)

መምሃራን ትሕዝቶ ዓውደ-ታት፡ ንኣካዳምያዊ ዓውደ-ታት ትምህርቲ (ቀዳሪ፡ ስነፍልጠት፡ ስነጥበብ እንግሊዝኛ/ቛንቋ፡ ታሪኽ) ዚምህሩ እተመስከረሎም መምሃራን እዮም።

ቀጻሊ ገምጋም (Continuous Assessment)

ቀጻሊ ገምጋም፡ ውጽኢት ተማሃራይ ክሳብ ክንደይ ምስ ሸቶ ትምህርቲ ብቐረባ ከምዚሰማማዕ ብስራዕ ዚከታተሉሉ ሓደ ባእታ ግብረ-መልሳዊ ኣገባብ ትምህርቲ እዩ።

ፕሮግራም መተካእታ ክረዲት (Credit Recovery Program)

እዚ ፕሮግራም'ዚ፡ ኣብ ሓደ ኮርስ ንዘይሓለፉን ንኸምረቐ ወይ ትምህርቶም ንኸቐጽሉ ንዘድልዮም ክረዲት ንዘይረኽቡን ተማሃሮ ዚሕግዝ እዩ። እዚ ፕሮግራም'ዚ፡ ተማሃሮ ነቲ ትምህርቲ ዳግማይ ኪወስዱን ብመገዲ ገምጋማት፡ ቅድመ-ፈተናታት፡ ድሕረ-ፈተናታትን መዛዘሚ ፈተናታትን ንዘለዎም ምልከት ኬመስክሩን ዘኸእሎም ናይ ኦንላይን ኮርሳት ወይ ሞድዩላት ብፍላይ ይህብ።

ካሪክሉም (Curriculum)

ካሪክሉም፡ ንምስትምሃርን ንትምህርትን ኣመልኪቱ ንኹሎም መምሃራን ከም መምርሒ ኮይኑ ዜገልግል እዩ፤ ስለዚ፡ ነፍስወከፍ ተማሃራይ፡ ነዚ ጽዑቕ ኣካዳምያዊ ትምህርቲ ይረክቡ።

D

እተፈላለየ አገባባት ትምህርቲ (Differentiated Instruction)

እተፈላለየ አገባባት ትምህርቲ፡ ንትሕዝቶ ትምህርቲ፡ መስርሕን ፍርያትን ትምህርቲ ዚምልከት ውጥንን ትግባረን ዝተፈላለየ አገባባት ዚርከቦ ሜላ ምስትምህር እዩ። ኣብ ድሉውነት፡ ግዳስን ንትምህርቲ ዘድሊ ነገራትን ንዜተኮረ ድሌታት ተማሃሮ ብዝተፈላለየ መገዲ ንምምላእ ዜገልግል እዩ።

E

ምምዕባል ቋንቋ እንግሊዝ (English Language Development (ELD))

ምምዕባል ቋንቋ እንግሊዝ (ELD)፡ ንተማሃሮ እንግሊዝኛ ተባሂሉ ብፍሉይ ዝተዳለወ አገባብ ትምህርቲ ኮይኑ፣ እዚ ድማ ዓቕሚ ምስማዕ፡ ምዝራብ፡ ምንባብን ምጽሓፍን እንግሊዝኛ ዜማዕብል እዩ። እዚ ዓይነት አገባብ ትምህርቲ፡ ብቐንዱ ኣብ ምምዕባል ቋንቋ እንግሊዝ ዜተኮረ እምበር፡ ኣብ ኣካዳምያዊ ትሕዝቶ ትምህርቲ ዜተኮረ ኣይኮነን። መቐን-ስራሕ መምዘኒታት ምምዕባል ቋንቋ እንግሊዝ (WIDA ELD Standards Framework)፡ ንተማሃሮ እንግሊዝኛ (ካብ መዕባል-ቆልዑ ክሳብ 12 ክፍሊ) ንዚውሃብ ካሪክሉም፡ ትምህርትን ገምጋምም ዜጠናኽር መሰረት ዚኸውን እዩ።

ተማሃሮ እንግሊዝኛ (English Learners (ELs))

ተማሃሮ እንግሊዝኛ (ELs)፡ ኣብ መስርሕ ትምህርቲ እንግሊዝኛ ዝሳተፉ ተማሃሮ እዮም። ብዙሓት እኳ ስደተኛታት እንተኾኑ፡ መብዛሕቶም ግን ኣብ ሕ. መ. ኣሜሪካ ዝተወልዱ እዮም።

ነዘም ተማሃሮ ዚምልከት ካልእ ኣሰማት፦

- ተማሃሮ ቋንቋ እንግሊዝ (ELL)
- ተማሃሮ ድርብ-ቋንቋታት
- ድርብቋንቋኣዊ/ሕብረ-ቋንቋኣዊ ተማሃሮ

ንኡስ-ጉጅለ ተማሃሮ እንግሊዝኛ (English Learner Subgroup)

ሓፈሻዊ ጽላል ናይቲ ኣብ DCSD ዚውሃብ ኣገልግሎት ESOL፡ ኣብ ብዙሕ ንኡስ-ጉጅለታት ዝተመቐቐለ እዩ።

- ፕሮግራም ጽዑቕ እንግሊዝኛ
- ላባራቶር/ፕሮግራም SLIFE
- ናይ ነዊሕ-እዋን ተማሃሮ እንግሊዝኛ (LTEL)
- ስደተኛ

ምልከት ቋንቋ እንግሊዝ (English Language Proficiency (ELP))

ተማሃሮ እንግሊዝኛ፡ ንኣካዳምያዊ ቋንቋ ኪመልኩ እንተኾይኖም፡ ኣብዘን ኣርባዕተ ዓውድታት ቋንቋ ንዘለዎም ምልከት ኬማዕብሉ ኣለዎም፡ ምዝራብ፡ ምጽሓፍ፡ ምንባብን ምስማዕን፡ ነፍስወከፍ ክፍለ-ሃገር፡ ናይ ገዛእ-ርእሳ ጥማር መምዘኒታት ምልከት ቋንቋ እንግሊዝ (ELP) ክህልዎ ይግባእ፤ እዚ ድማ ተማሃራይ፡ ኣብ ነፍስወከፍ ዓውዲ ቋንቋን ኣብ ነፍስወከፍ ደረጃ ምልከት እንግሊዝኛን ብእንግሊዝኛ ንኺሰርሕ ንዝኸእሎ ነገራት ዘርዚሩ ዘቕረበ እዩ።

መእተዊ ረጅሒ (Entry criteria)

መእተዊ ረጅሒ፡ ተማሃሮ ከም ተማሃሮ እንግሊዝኛ ዚርቑሕሉን ኣብቲ ዘድልዮም ኣገልግሎታት ደገፍ ቋንቋ ብግቡእ ንኸኣትዉ ዚገብርን ሓባሪ-መምርሒታት እዩ። እዚ ረጅሒ፡ ንመሕተት ናይ ገዛ ቋንቋን ውጽኢት ፈተና ምልከት ቋንቋ እንግሊዝን ዜካተተ እዩ።

እንግሊዝኛ ንተዛረብቲ ካልእ ቋንቋታት (ESOL)

ESOL: ብእንግሊዝኛ ንተዛረብቲ ካልእ ቋንቋታት ዚግለጽ እዩ። እዚ: ንተማሃራይ ዜመልከት ዘይኮነስ ንስም'ቲ ኮርስ ዜመልከት እዩ።

ንፕሮግራማት ትምህርቲ እንግሊዝኛ ዚውሃብ ካልእ ኣስማት፦

- እንግሊዝኛ ከም ካልኣይ ቋንቋ (English as a second language (ESL))
- ምምዕባ ቋንቋ እንግሊዝ (English language development (ELD))
- እንግሊዝኛ ከም ሓድሽ ቋንቋ (English as a New Language (ENL))
- ንተማሃሮ ቋንቋ እንግሊዝ (English language learner (ELL)) ዚውሃብ ትምህርቲ
- ንተማሃሮ እንግሊዝኛ (English learner (EL)) ዚውሃብ ትምህርቲ

ፍቓድ ዝተዋህበም ወይ ዝተመሰከረሎም መምሃራን ESOL

ፍቓድ ዝተዋህበ መምህር ESOL: ንተማሃሮ እንግሊዝኛ ብውጽኢታዊ ኣገባብ እንግሊዝኛ ንኺምህር ተባሂሉ ፍሉይ ኮርስን ስልጠናን ወሲዱ ዝወድኡ ብቑዕ መምህር እዩ። ንESOL ዚመልከት ኮርሳት ንኺምህርን ኣብ ስሩዕ መምሃሪ ክፍልታት ድማ ንተማሃሮ እንግሊዝኛ ደገፍ ንኺህቡን ዜዳሉ ዓይነት ስልጠና እዩ። እቶም ፍቓድ ዝረኽቡ ናይ ESOL መምሃራን ንኺኾኑ ኣብ ትሕዝቶ ትምህርቲ ምስክርነት ዝረኽቡ መምሃራን፡ ክትትል ንዝገብረሉ ኮርስታት ንኺምህር ብቑዕ እዩ።

መውጽኢ ረጃቢ (Exit criteria)

መውጽኢ ረጃቢ: ነቲ ንተማሃሮ ቋንቋ እንግሊዝ ዚውሃብ ፍሉይ ኣገልግሎታት ከምዚዛዘም ዚገብርን ብእንግሊዝኛ ጥራይ ኣብ ዝውሃብ ትምህርቲ ብቐንዱ ዝምሃሩ ውርጹጻት ተዛረብቲ እንግሊዝኛ ተባሂሎም ከምዚቐንዱ ዚገብርን መምህር እዩ። እዚ ረጃቢታት'ዚ: ኣብ ውሁድ ውጽኢት ፈተና ምልክት ቋንቋ እንግሊዝ: ደረጃ ክፍለ: ውጽኢት ነጥቢ ናይቲ ደረጃኡ ዝሓለወ ፈተናን ለበወታት መምሃራንን መብዛሕቱ ግዜ ምርኩስ ዚገበረ እዩ።

መጠን ምውጻእ መደብ (Exit Rate)

መጠን ምውጻእ መደብ ESOL: ሚኒሶታቲ ናይቲ ካብ ፕሮግራም ESOL ዓመታዊ ዝወጹ ተማሃሮ እዩ። ኣብ ፍሉይ ኣውራጃን መውጽኢ ረጃቢታትን ምርኩስ ብምግባር ኪፈላለ ይኸእል እዩ።

F

ቀዳማይ ቋንቋ (First Language)

እቲ ቐዳማይ ቋንቋ: ናይ ተማሃራይ መበቆላዊ ቋንቋ እዩ። ሳሕቲ ድማ ብኣሕጽሮተ-ቃል ብገብረ ይጥቀስ እዩ።

ምልክት (Fluency)

ምልክት: ብትኽክል: ብቐጠጡፍን ብግቡእ ኣበሃህላን ምርዳእን ንጽሑፍ ምንባብ እዩ። ውርጹጻት ኣንበብቲ: ኣብ ትርጉም'ቲ ጽሑፍ ኣተኩሮ ኪገብሩ ዝኸእሉ ኮይናም: ኣብ ምትንታን ቃላት ግን ዜተኩሩ ኣይኮኑን።

G

ፕሮግራም ውህብቶ ዘለዎም ተማሃሮ (Gifted Program)

ፕሮግራም ውህብቶ ዘለዎም ተማሃሮ (DCSD's Gifted Program): ነቶም ንገለ ረጃቢታት ኣካዳሚ ከምኡውን/ወይ ፈጠራ ንዜማልኡ ውህቦታትን ኣእምሮኣዊ ህንጡይነት ተማሃሮ ዜሓይል እዩ። እዞም ተማሃሮ: ምሉእ ዓቕሞም ንኸጥቀሙ ዘኸእሎም ፍሉይ ትምህርቲ ወይ ኣገልግሎታት ክረኽቡ የድልዮም እዩ።

ደረጃ ብሉጽነት ጆርጅያ (Georgia Standard of Excellence (GSE))

GSE: ንደረጃ ብሉጽነት ጆርጅያ (Georgia Standards of Excellence) ዜመልከት ኮይኑ፡ ኣብ ጆርጅያ ንዚውሃብ ትምህርቲ ከም መምርሒ ኾይኑ ብደረጃ ክፍለ-ሃገር ዜገልግል መምህራን ካሪክሉም እዩ። እዚ መምህራን ትምህርቲ፡ ንኸም ስነ-ምግባር ቋንቋ እንግሊዝ፡ ቀዳሪ፡ ስነ-ፍልጠት፡ ማሕበራዊ ትምህርቲን ረቂቕ ስነ-ምግባርን ዝኣመሰሉ ዓይነት ዓውድታት ዚሸፍን ኮይኑ፡ ተማሃራይ ኣብ ነፍስ-ወከፍ ደረጃ ክፍሉ ኣብ ዝምህሮ ትምህርቲ ዝግበረሉ ትጽቢታት እዩ። GSE፡ ተማሃሮ ንኮሌጃትን መጻሕፍትን ንኸዳለዉ ሓገዝ ንኺኾኖም ተባሂሉ ዝተዳለወ እዩ።

H

ልዑል ተገንዝቦአዊ ጠለባት (Higher Cognitive Demands)

ልዑል ተገንዝቦአዊ ጠለባት፡ ካብ ምሽማድ መጽናዕቲ ወይ ቀሊል ኣገባባት መጽናዕቲ ዝለዓለ ዓቢ ኣእምሮአዊ ጻዕርን ንጥፊታትን ዜድልዮ እዩ። ተማሃሮ፡ ብዕምቆት ንኺሓቡ፡ ሓበሬታ ንኸትንትኑን ምትእስሳራት ንኺገብሩን ዚቕረቡም እዩ። እዚ ዕማማት'ዚ፡ መብዛሕቱ ግዜ ንምፍታሕ ጸገማት፡ ልዑል ዝደረጃኡ ኣተሓሳስባን ኣብ ጋህዲ ዓለም ንዘጋጥም ኩነታት ንምፍታሕ ኣብ ግብሪ ዚውዕል ኣምራትን ዘካተተ እዩ።

ልዑል ብቕዓት ዘለዎም ኣስተርጓምቲ (Highly Qualified Interpreters)

ኣስተርጓምቲ DCSD: ንፍሉይ ማህደረ ቃላት ተጠቐሞም፡ ነቲ ሓበሬታ ብምቕባልን ንኸልኦት ሰባት ብምግላጽን፡ ኣድማዕን ትኸከኛን ብዝኾነ ኣገባብ ርጉጽ ናይ ምትርጓም ዓቕምታት ዚውገኑ እዮም። ከም ሃገራዊ ቦርድ ምስክር ኣስተርጓምቲ ሕክምና (National Board of Certification for Medical Interpreters (NBCMI)) ወይ መዝገብ ኣስተርጓምቲ ጽሑፍ (Registry of Interpreters for the Deaf, Inc. (RID)) ካብ ዝኣመሰሉ ትካላት ዚውሃብ ምስክር-ወረቓት ዝኾነ ሞያዊ ምስክር ብቕዓት ዘለዎም እዮም። ብቕዓት ምስትርጓም ንዘመስከሩ ፈተናታት ወይ መርመራታት ዝሓለፉ ኪኾኑ ይኸእሉ እዮም።

ዳህሳሳዊ መሕተት ቋንቋ ገዛ (Home Language Survey)

ዳህሳሳዊ መሕተት ቋንቋ ገዛ፡ ቀዳማይ ቋንቋ ተማሃራይ እንታይ ምዃኑ ንምፍላጥን ተወሳኺ ኣገልግሎታት ደገፍ ቋንቋ ዘድልዮም እንተኾይኑ ድማ ንምውሳኔን ተባሂሉ ብወለዲ ወይ መገዛዚት ዚምላእ መሕተት እዩ። ተማሃሮ እንግሊዝኛ (ELs) ንኺኾኑ ተኸእሎ ከምዘለዎም ንምፍላጥን ኩሎም ተማሃሮ ድማ እቲ ዘድልዮም ግቡእ ትምህርቲ ከምዘረኽቡ ዝገብርን ቀዳማይ ስጉምቲ እዩ።

I

ውልቃዊ ውጥን ትምህርቲ (Individualized Education Plan (IEP))

IEP: ንስንኩላን ተማሃሮ ብፍሉይ ንዘድልዮ ነገራት ንኺማልእ ተባሂሉ ብንጹር ንዚውሃብ ፍሉይ ትምህርትን ተመሳሳሊ ኣገልግሎታትን ዘርዚሩ ዘቕርብ ውጥን እዩ። ኣኼባታት IEP: መምህር ESOL ብዘርከቡም ጉጅለ IEP ዚካየድ ኮይኑ፡ እዚ ድማ ብዛዕባ'ቶም በዚ ኸልተ ዓይነት (ELን SWDን) ዝፍለጡ ተማሃሮ ዚምልከት ዚካየድ እዩ።

መቐን-ስራሕ ኣገባብ ትምህርቲ (Instructional Framework)

መቐን-ስራሕ ኣገባብ ትምህርቲ፡ መሰረታዊ ምስትምሃርን ትምህርትን ዚህብ ስራሕ ሜላ ትምህርቲ እዩ። እዚ ድማ መምሃራን፡ ትምህርቲ ብኸመይ ከምዚ ውጥኑን ከምዚ ምህሩን ከምኡውን ነቲ ትምህርቲ ብኸመይ ከምዚ ግምገማኡን ከም መምርሒ ኮይኑ ዜገልግል እዩ። ኣብያተ-ትምህርትን ኣውራጃን፡ ስራሕን ልዑል ዝደረጃኡን ትምህርቲ ንምሃብ ኣብ ዚሕግዝ ሸቶታትን መትከላትን ትምህርቲ ዘሎ ናይ ሓባር ርድኤት እዩ። እቲ ንተማሃሮ እንግሊዝኛ ዜገልግል መቐን-ስራሕ ትምህርቲ DCSD: ክትትል ንዝግበረሉ ኣገባብ ትምህርቲ ዚምልከት ፕሮቶኮል ትዕዛብቲ (Sheltered Instruction Observation Protocol) እዩ።

ውጥን አገባብ ትምህርቲ ቋንቋ (Instructional Language Plan (ILP))

ውጥን አገባብ ትምህርቲ ቋንቋ፡ ምምሕያሽ ኪግበረሉ ንዘድልዮ ዓውድታትን ንዕኡ ንምፍታሕ ኣብ ጥቕሚ ዚውዕል ስትራቴጂታትን ዘርዘሩ ዘቐርብ ሰነድ እዩ። ኣካዳምያዊ ቋንቋ ኣብ ፍሉይ ናይ ትምህርቲ ቦታ ብኸመይ ከምዚውሃብን ከምዘምሃርን ከምዘገምገምን መምርሒ ዚህብ እዩ። ተማሃሮ እንግሊዝኛ፡ ንዕኡም ዝምልከት ዝተፈልየ ደገፍ ኪውሃቡ ከምዘለዎም ብሕልፊ ኣገዳሲ እዩ።

ሞደል አገባብ ትምህርቲ - ሞደል አገባብ ትምህርቲ፡ ተማሃሮ እንግሊዝኛ ኣብ ነፍሰወከፍ ኮርስ እትምህረሉ ስሩዕ ሜላ ትምህርቲ እዩ። እቲ ዚፍቀድ ዓይነታት ሞደላት ትምህርቲ፡

- ክትትል ዝግበረሉ ትምህርቲ
- ኣብ ናይ ሓባር ክፍሊ ብብውልቂ ዚውሃብ ደገፍ ትምህርቲ
- ኣብ ፍሉይ ክፍሊ ብብውልቂ ዚውሃብ ደገፍ ትምህርቲ
- ፕሮግራም ሓደስቲ መጻእተኛታት - ጽዑቕ ትምህርቲ እንግሊዝኛ ከምኡውን ላባራቶሪ/SLIFE

ውጥን አገባብ ትምህርቲ (Instructional Planning)

ንተማሃሮ እንግሊዝኛ ተባሂሉ ዚተዳለወ ውጥን አገባብ ትምህርቲ፡ ንትምህርቲ ESOL ምስ ሓፈሻዊ ትምህርቲ ንዘተኣሳስር ናይ ሓባር ውጥን ዜጠቓልል ኮይኑ፡ ዝተፈላለዩ መምሃራን ኣብ ምድላው፡ ምትግባርን ምግምጋምን ትምህርቲ እንግሊዝኛ ከምዘሳተፉ ብምግባር እዩ። እዚ ሜላ'ዚ፡ ንምምዕባል ቋንቋ ተማሃሮ እንግሊዝኛ ዘድሊ ነገራት፡ ምስ ኣካዳምያዊ ትሕዝቶ ትምህርቲ ብዚሰማማዕ ኣገባብ ከምዘተማልኤ ዜረጋግጽ እዩ።

ፕሮግራም ጽዑቕ እንግሊዝኛ (Intensive English Program)

ፕሮግራም ጽዑቕ እንግሊዝኛ DCSD፡ ነቶም ንፈለማ ግዜ ኣብ ቤት ትምህርቲ ሕ. መ. ኣሜሪካ ዝምሃሩ ዘለዉን ኣብ መርመራ ዊዳ (WIDA Screener) ድማ ትሕቲ ደረጃ 2 ንዜምጽኡን ተማሃሮ እንግሊዝኛ ዜገልግል እዩ።

L

መቓን-ስራሕ ምምዕባል ቋንቋ (Language Development Framework)

መቓን-ስራሕ ምምዕባል ቋንቋ፡ ንትምህርትን ምምዕባልን ቋንቋ ዚኸውን ቅርጽን መሰረትን እዩ። DCSD፡ ንምስትምሃርን ንትምህርትን መሰረት ንዘኾነ ምምዕባል ቋንቋ እንግሊዝ (WIDA English Language Development (ELD)) ትጥቀም እዩ።

ምልክት ቋንቋ (Language Proficiency)

ምልክት ካልኣይ ቋንቋ፡ ንሰዋስው ቋንቋ፡ ማህደረ-ቃላትን ኣጠቓቕማ ድምጽታት ወይ ናይ ጽሑፍ ምልክታት ብምጥቃም ንሓሳባት ብኣድማዒ ኣገባብ ምትሕልላፍ ወይ ምርዳእ ማለት እዩ።

ናይ ትምህርቲ ጉዕዞ (Learning Walks)

ናይ ትምህርቲ ጉዕዞ፡ ብዛዕባ ልሙድ ኣገባብ ምስትምሃርን ትምህርትን ዚምልከት ሓበሬታ ንምእካብ ዚካየድ ሓጺርን ፈተና ዘይውሃበሉን ናይ መምሃራ ክፍሊ ምብጻሕ እዩ። መምሃራንን መራሕትን፡ ንመምሃሪ ክፍሊ ንኺዕዘቡን ብዛዕባ'ቲ ንተማሃራይ ዚውሃብ ትምህርቲ ዝመሓየሹ መገዲ ንኺዘራረቡን ዜኽእሎም ናይ ሓባር መሳሰጢ ትምህርቲ እዩ።

ውሱን ምልክት እንግሊዝኛ (Limited English Proficient (LEP))

ፈደራላዊ መንግስቲ፡ መብዛሕተን ክፍለ-ሃገራትን ናይ ከባቢ ኣብያተ-ትምህርቲ ኣውራጃን፡ እቶም እንግሊዝኛ ዝምሃሩ ተማሃሮ ኣብቲ ብእንግሊዝኛ ዚውሃብ ኣካዳምያዊ ሃዋሁ ትምህርቲ ንኺዕወቱ ዚጥቀሙሉ ኣገባብ እዩ።

M

ሓባሪ-መምዘኒ ፈተና (Milestone Test) (ንረጅሒታት ኣብ ግምት ዘእተወ)

ስርዓት ገምጋም ሓባሪ-መምዘኒ ፈተና ጆርጅያ (Georgia Milestones Assessment System (GMAS)): ንዝተዳለወ ረጅሒታት ኣብ ግምት ዘእተወ ፈተና ኮይኑ፣ ተማሃሮ ኣብ ከም ስነ-ጥበብ ቋንቋ፣ ቍጽጻ፡ ስነ-ፍልጠትን ማሕበራዊ ትምህርትን ዝኣመሰሉ ቀንዲ ዓውድታት ትምህርቲ ንዚውሃብ መምዘኒታት ትሕዝቶ ትምህርቲ ክሳብ ክንደይ ከምዝመለኸዎ ንምዕቃን ተባሂሉ ዝተዳለወ እዩ። ደረጃ ውጽኢት ትምህርቲ ናይ ተማሃሮ ንምውሳኔን ንዝቐጽል ክፍሊ ወይ ኮርስ ንክሓልፉ ክሳብ ክንደይ ድሉዎት ምዃኖም ዚምልከት ሓበሬታ ንምሃብን ዜገልግል እዩ። ብደረጃ ሃገርን ከባብን ድማ ዚካየድ እዩ።

N

ፕሮግራም ሓደስቲ መጻእተኛታት (Newcomer Program)

ፕሮግራም ሓደስቲ መጻእተኛታት: ኣብ ቀረባ እዋን ንዝመጹ ስደተኛታት ተማሃሮ ዚምልከት ኮይኑ፣ መብዛሕቱ ግዜ ድማ ነቶም ኣብ መበቆል ሃገራቶም ውሱን ወይ ዝተኸላለፈ ትምህርቲ ዝነበሮም ናይ ማእከላይን ካልኣይን ደረጃታት ተማሃሮ እዩ። እቲ ዓቢ ሸቶታት ፕሮግራም ሓደስቲ መጻእተኛታት፣ ቀንዲ ኣካዳምያዊ ክእለታት እናጥረዩ ከለዉ ፈላጊ ክእለታት ቋንቋ እንግሊዝ ድማ ከምዝረኽቡ፣ ከምኡውን ንስርዓተ-ትምህርቲ ሕ. መ. ኣሜሪካ ከምዝለማመዱ ምግባር እዩ።

P

ኮም ሞያዊ ትምህርቲ (Professional Learning Community (PLC))

ኮም ሞያዊ ትምህርቲ (PLC): ንዓቕምታት ምስትምሃርን ውጽኢታት ተማሃሮን ንኺመሓይሽ ብስሩዕ ምትሕብባር ዚገብር ጉጅለ መምሃራን እዩ። PLCs: መብዛሕቱ ግዜ፣ ንኣገባብ ምስትምሃርን ትምህርትን ዜሓይል ዓንኬል ሓበሬታ ሕቶን ምርምርን ይኸተል።

ሞያዊ ትምህርቲ (Professional Learning)

ሞያዊ ትምህርቲ፣ ንውጽኢታት ተማሃሮ ንኺመሓይሹ ኢሎም ንፍልጠቶም፣ ክእለቶምን ልምድታቶምን ብውልቁ ይኹን ብሓባር ንምምዕባል ዚካየድ ቀጻሊ መስርሕ መምሃራን ዜመልከት እዩ። እዚ ድማ ሞያዊ ትምህርቲ፣ ሓንሳእ ተማሃሮ ኣተገባር ዘይኮነስ፣ ብቐጻሊ፣ ብምትሕብባርን ምስኡ ዝተሓሳስርን ናይ ትምህርትን ዕብዮትን ጉዕዞ ከምዝኾነ ናይ ኣረኣእያ ለውጢ ዝተገብረሉ እዩ።

R

ኣብ መጽናዕቲ ምርኩስ ዝገበረ (Research-based)

ግቡእ ደገፍ ዝተገብረሉ ክልሰ-ሓሳብን ህሉው ምርምራዊ መጽናዕትን ምርኩስ ብዝገበረ ስነ-ፍልጠታዊ መጽናዕትን ክልሰ-ሓሳብን ዝሰነቐ ልሙድ ኣካይዳታት ወይ መደባት ኮይኑ፣ እዚ ድማ ኣብ መርትዖ ምርኩስ ናብ ዝገበረ ኣካይዳታት ዜሰጋግር ስጉምቲ እዩ።

S

ግዝያዊ ደገፍ ዚውሃቦ ትምህርቲ (Scaffolding)

ግዝያዊ ደገፍ ዚውሃቦ ትምህርቲ፣ ብመምህር፣ ካልእ ዓቢ ሰብ ወይ ካልእ ዓቕሚ ዘለዎ መዘና ንተማሃራይ ዚውሃብ ግዝያዊ መምርሒ ወይ ሓገዝ እዩ። እዚ ድማ ነቲ ተማሃራይ ባዕሉ ኪገብሮ ዘይክእል ዕማም ንኺካይድ ዜኸእሎ ኮይኑ፣ ነቲ ዕማም ባዕሉ መታን ኪፍጽሞ ንዓቕሚ ተማሃራይ ከምዚሕይል ምግባር እዩ።

SLIFE

ውሱን ወይ ዝተሸላለፈ ወግዓዊ ትምህርቲ ዝምሃሩ ተማሃሮ እዮም።

W

Walkthrough

“Walkthroughs”፡ ሓበሬታ ንኪእክቡን ኣብ ኣካይዳታት ምስትምሃርን ትምህርቲ ተማሃሮን ዘተኮረ መልሰ-ዕንጋለ ንኪህቡን ኢሎም ኣማሓደርቲ፡ መምሃራን ወይ ካልኣት ክኢላታት ትምህርቲ ንዝጥቀሙሉ ሓጺርን ዘይወግዓውን ትዕዘብታት መምሃሪ ክፍሊ እዩ። እዚ ትዕዘብታት'ዚ፡ ቅርጺ ዘለዎን ፈተና ዘይውሃበሉን ኮይኑ፡ ኣብ ሓፈሻዊ ፈተና ዘይኮነስ ኣብ ፍሉይ ባህርያት ወይ መዳያት ኣገባብ ትምህርቲ ዘተኮረ እዩ።

መምህታት ዊዳ (WIDA Standards)

WIDA standards፡ ካብ መዋዕለ-ቆልዑ ክሳብ 12 ክፍሊ ኣብ ዝርከቡ ተማሃሮ እንግሊዝኛ ዘተኮረ መቻን-ስራሕ ምስትምሃርን ምግምጋምን ምምዕባል ቛንቋ እንግሊዝ እዩ። ኣብ ዝተፈለለዩ ዓውድታት ትምህርቲ ብኣካዳሚ ንኪዕወቱ ንዘድልዮም ክኢላታትን ፍልጠትን ቛንቋ ተማሃሮ ብዝርዝር ዘቕረቡ እዩ።

ጥብቆ ሀ - መለለዩ ተማሃሮ እንግሊዝኛን ቻርት መእተዊ ረጅሒታትን DEKALB COUNTY SCHOOL DISTRICT



መለለዩ ተማሃሮ እንግሊዝኛን መእተዊ ረጅሒታትን DCSD

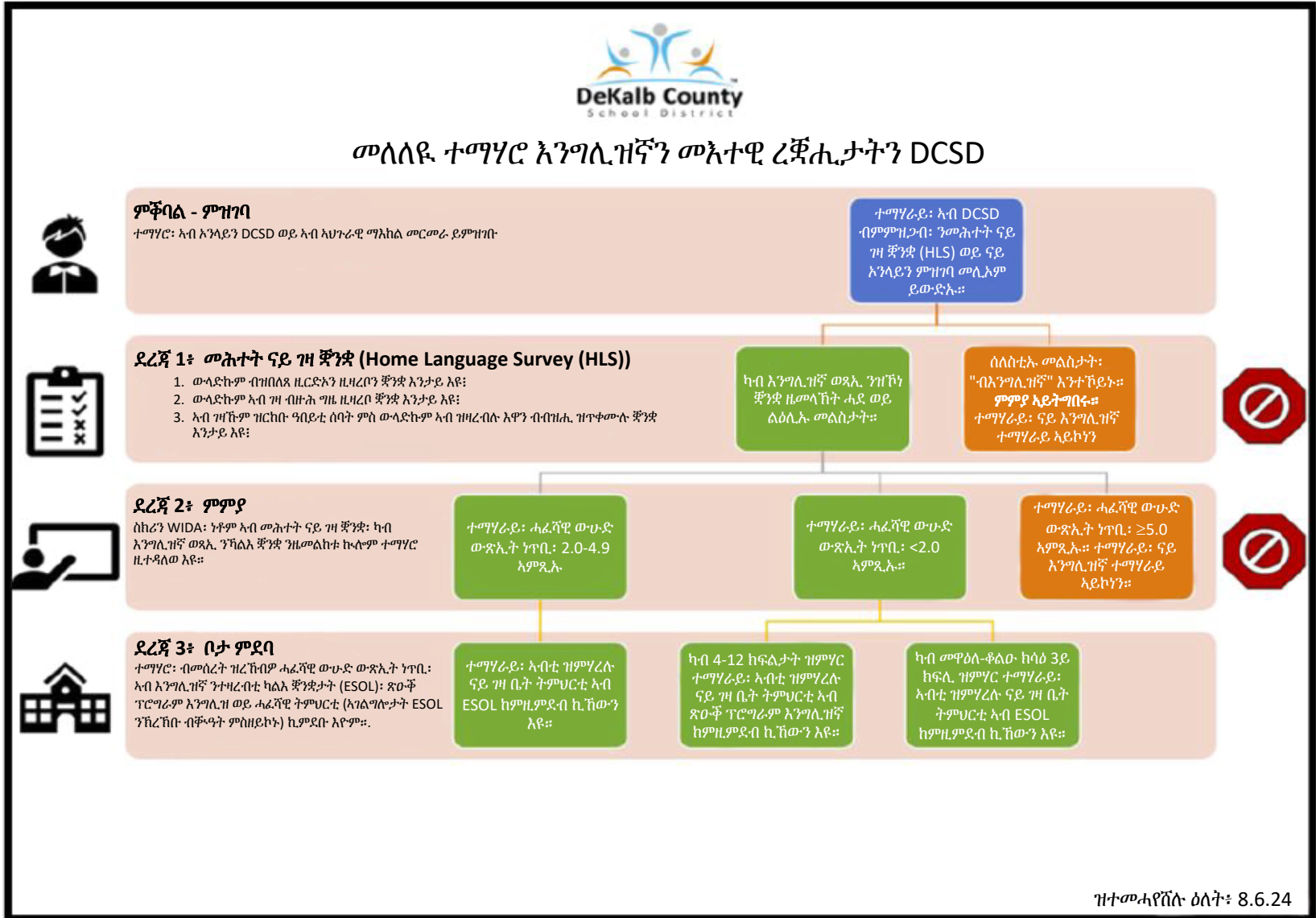

ዝተመሓየሸሉ ዕለት: 8.6.24

ጥብቆ ለ - ደቂቅ ውጥን ሽዱሽተ ስርዓታት DEKALB COUNTY SCHOOL DISTRICT

ሽዱሽተ ስርዓታት

ስርዓት 1፡ ትግባረ መምህራንን ካሪክሉምን - ንምስትምሃርን ትምህርትን ምስ ጥቡቕ ዝኾነ መምህራን ከምዚሳነ ምግባር

ስርዓት 2፡ ኣድማዒ ኣጠቓቕማ ሓበሬታ - ንመርትዖ ብምትንታንን ኣብ ተግባር ብምውዓል ንትምህርታዊ ውጽኢት ከምዚመሓየሽ ምግባር

ስርዓት 3፡ ናይ ምትሕብባር ውጥንን ዕምቆት ዘለዎ ትምህርቲ ዚውሃበሉ ልሙድ ኣገባባት ትምህርትን - ኣቲ ውጥን ትምህርቲ ኣድማዒ ከምዝኾነ ምርግጋጽ

ስርዓት 4፡ ምክትታል ለውጥን ትንተናን ዕዮ ስራሕ - ብዛዕባ ኣገባብ ትምህርቲ ሓበሬታ ምሃብን ተማሃራይ ዝምሃሮ ትምህርቲ ከምዚውስኽ ምግባርን

ስርዓት 5፡ ኣካዳምያውን ስነልቦናውን ደገፍ - ኩሎም ተማሃሮ፡ ምዕሩይ ዕድላት ትምህርቲ ከምዝረኽቡ ምግባር

ስርዓት 6፡ መልሰ-ዕንጋላ ኣገባብ ትምህርትን ሞያዊ ትምህርትን - ምሕያል ቀጻሊ ምምዕባል ትምህርቲ



ምንጪ፡ <https://www.dekalbschoolsga.org/innovative-solutions-lab/dcsd-spotlight-school>

ጥብቆ ሐ - በራራ-ወረቆች ምርጫ ለእንግሊዝኛ ንተዛረብቲ ካልእ ቋንቋታት (ESOL) DEKALB COUNTY SCHOOL DISTRICT



ፕሮግራም ምርጫ ለእንግሊዝኛ ንተዛረብቲ ካልእ ቋንቋታት (ESOL)



ዕለማ ፕሮግራም፤

- መምህራን ክፍሊ: ንቋንቋ ምምዕባልን ኣካዳምያዊ ድሌታት ተማሃሮን ከምዚ ማለእ ምግባርን ዚብል ሸቶ ዘለዎም ብፍልጠት ዝሰነቑ መምህራን ESOL ኮይኖም ንኺሰርሑ ስልጠና ወሲዶም ከምዘዳለዉ ምግባር
- ኣብ መርትዖ ምርኩስ ዝገበረ ዝተፈላለዩ ስትራቴጂታት ኣብ ዘጠቓልል ደረጃታት ምምዕባል: ምልላይ: ምምዳብን ምግምጋምን ቋንቋ እንግሊዝ ዘተኮረ ስልጠናን ተሞክሮኣዊ ፍልጠትን ምሃብ
- ነቲ ኣብ መርትዖ ምርኩስ ዝገበረ ልሙድ ኣገባብ ትምህርቲ ደገፍ ዚህብ ኮርሳት ESOL ዝምህሩ እተመስከረሎም ሰራሕተኛታት ከምዘህልዉ ምግባር ንዚብል ሸቶ ንኺወቕዕ ንኣብያተ-ትምህርቲ ክባቢ ደገፍ ምሃብ

ረጅሲታት መእተዊ ፕሮግራም

ተማሃሮ: ናብ ፕሮግራም ምርጫ ESOL (Endorsement Program) ንኺእትዉ: ከምዚ ዚሰዕብ ኪገብሩ ኣለዎም፤

- ብብግዚኡ ዚሕደስ ብቐዳዕን እተረጋገጸን ምስክር ወረቆት ምምህርና ጆርጅያ (Georgia Teaching certificate) ኪውንኑ ኣለዎም

ዝውሃብ ኮርስ ፕሮግራም፤

ናይ DCSD ፕሮግራም ምርጫ ESOL: ልዑል ዝደረጃኡ ንጡፍ ተሳታፊነት ዚጠልብ ብደረጃ ተመረቕቲ ዚውሃብ ኣርባዕተ ኮርሲታት ዜጠቓልል እዩ። እቲ 240-ሰዓት (200) ሰዓታት ዚውሃብ ትምህርቲ: ማዕረ ደረጃ ናይ 20 PLU ይህልዎ።

- ማህታትን ማተርያላትን ትምህርቲ እንግሊዝኛ ንተዛረብቲ ካልእ ቋንቋታት (ESOL)
- ግብራዊ ትምህርቲ ቋንቋ (Applied Linguistics)
- ስትራቴጂታት ኣገባብ ትምህርቲ እንግሊዝኛ ንተዛረብቲ ካልእ ቋንቋታት (ESOL Instructional Strategies)
- ሕብረ-ባህላዊ ትምህርትን ባህላዊ ጉዳያትን (Multicultural Education and Cultural Issues)

እዚ ፕሮግራም ምርጫ ESOL: ነዚ የጠቓልል፤

- ተሞክሮታት ዓውዲ ትምህርቲ (Field Experiences)
- ዓውዲ-መጽናዕቲ ፖሊሲታትን ቅጥዕታትን እንግሊዝኛ ንተዛረብቲ ካልእ ቋንቋታት (ESOL Policies C Procedures Workshop)

ቀንዲ ገምጋማት ከምኡውን ምስኡ ዝተኣሳሰር ዕዮታት ትምህርቲ	ንቤት ትምህርቲ/ኣውራጃ ዘለዎ ረብሓታት	ኣብ ዓወት ተማሃሮ ዘምጽእ ጽልዋ
ዝርርብ: ዕለታዊ መዝገብ: መጽሓፍቲ ዕዮ: ትንተናዊ ምርምር	<ul style="list-style-type: none"> • ንመምህራንን ተማሃሮን DCSD ንዘድሊ ሞያዊ ትምህርቲ ምምላእ 	<ul style="list-style-type: none"> • ኣብ መርትዖ ምርኩስ ዝገበረ ልሙድ ኣገባብ ትምህርቲ • መምዘኒታት WIDA ELD • ክፋል ትሕዝቶታት SIOP
ውጥናት ቴማዊ ኣሃዱ ትምህርቲ ቪድዮ	<ul style="list-style-type: none"> • ንተማሃሮ እንግሊዝኛ ዚውሃብ ኣገልግሎታት ኣብ ምልላይን ምቕራብን ንመምርሒታት Title IIIን GaDOEን ምምእዛዝ 	<ul style="list-style-type: none"> • እተመስከረሎም ብቐዳዕት መምህራን ESOL
ፖርትፎልዮ ተሞክሮ ዓውዲ ከለኒካዊ ሕክምና	<ul style="list-style-type: none"> • ብቐዳዕትን ኣድማዕትን መምህራን ESOL ንኺህልዉን ንዓቕሚ ኣብያተ-ትምህርቲ ከምዚ ብርኽ ምግባር • ንዕብዮትን ዓወትን ተማሃሮ ምጽላው 	<ul style="list-style-type: none"> • ካብ ኣድ ጉድጓል ናብ ካልእ ጉድጓል ዚግበር ጉዕዞ • ኣብ ኣገልግሎታት ESOL ዝርከቡ ተማሃሮ





ጥብቆ መ - ምስ ወለዲ PHLOTE ርክብ ንምግባር ዚጠቅም ሓገዛት

ክፍሊ ተማሃሮ እንግሊዝኛ (English Learners Department)

ምስ ወለዲ PHLOTE ርክብ ንምግባር ዚጠቅም ሓገዛት

ብቐሊሉ ርክባት ከምዝህሉ ምግባር፡ ንትምህርቲ ንምስላጥን ኣብ ናይ ገዛቤት ትምህርቲ እወታዊ ምትእስሳራት ምፍጣርን ኣገዳሲ እዩ። እዚ ዚሰዕብ ሓገዛት፡ ነቶም ካብ እንግሊዝኛ ወጻኢ ዝኾነ ቀንዲ ናይ ገዛ ቋንቋ (PHLOTE) ምስ ዝጥቀማ ስድራቤታት ንዚግበር ርክብ ክንጥቀሙ ንክእል ኢና። **ኣብ መምሃሪ ክፍሊ ዚውሃብ መዓልታዊ ትምህርቲ**

እዚ ዚሰዕብ መሳሰሎታት፡ ንዘይወግዳዊ ርክብ ኬገልግል ይኸእል።

ኣማራጺታት	ጥቕምታት	መብርሂ
   	<ul style="list-style-type: none"> ንመሰረታዊ ሓበሬታ መምህር ክፍሊ ምትርጓም - ናብ ሕሳብ ምእታው፡ ዕማማት ምፍጻም፡ ወዘተ። ብዛዕባ መሰረታዊ ሓበሬታ ኣመልኪትካ ምስ ተማሃሮን ስድራቤታትን ርክብ ምግባር ሓጻርቲ መዘኻኸሪ ጽሑፍ ንወለዲ ምስዓድን ምልእኸን 	<ul style="list-style-type: none"> እዚ፡ ንወግዳዊ ኣኼባታት (ምሽት ካሪክሉም፡ ኣብ መላእ ኣውራጃ ዚግበር ኣኼባታት ወለዲ፡ IEP/504፡ ሳምፊ ቤት ፍርዲ፡ ወዘተ) ወይ ንዝኾነ ወግዳዊ ትርጉም ወይ ኣብ መላእ ኣውራጃ ዚዝርጋኡ ሰነዳት ኬገልግል ኣይግባእን። እቲ ሓበሬታ፡ ንቻላት ጥራይ እምበር ምሉእ ትርጉም ከይህብ ስለዝኸእል፡ ናጻ ሰፍትዌር ምስትርጓምን ትርጉምን ክትጥቀሙ ከለኹም፡ ብኸብረትኩም ጥንቅቓታት ኩኑ። ብኸብረትኩም ንሰፍትዌር ምስትርጓምን ትርጉምን ንቐለልቲ መልእኽታት ጥራይ ተጠቐምሉ።

ንኣኼባታትን ጸውዒታት ተሌፎንን ዚውሃብ ኣገልግሎታት ምስትርጓም

ኣማራጺታት	ጥቕምታት	መብርሂ
<p>እተወጠነ ወግዳዊ ኣኼባታት</p> <p>ኣብ ወግዳዊ ኣኼባታትን ኣብ መላእ ኣውራጃ ዚግበር ርክባትን፡ ኩሉግዜ ንዝሰልጠኑ ኣስተርጓምቲ ክትጥቀሙ ይግባእ።</p>	<ul style="list-style-type: none"> ወግዳዊ ኣኼባታት (ምሽት ካሪክሉም፡ ኣብ መላእ ኣውራጃ ዚግበር ኣኼባታት ወለዲን መምህራንን፡ ወዘተ) ኣብ መላእ ኣውራጃ ዚግበር ርክባት ንኣኼባታት ወለዲ ዚውሃብ ኣገልግሎት ምስትርጓም 	<ul style="list-style-type: none"> ርእሱ-መምሃራን ቤት ትምህርቲ ወይ ወከልቶም፡ ብመገዲ Plunet ጠለብ ብምቕራብ ኣገልግሎታት ምስትርጓም ኪሓቱ ይኸእሉ እዮም። ጠለባት ኣኼባ ፍሉይ ትምህርቲ፡ ነቲ ተዳልዩ ዘሎ መምርሒታት ብምኽታል ብመገዲ LTSE ኪመጽእ ኣለዎ።
<p>ምውካስ ወላዲ/ጠለባት ጸዕውዒት ተሌፎን</p> <ul style="list-style-type: none"> መልእኽቲ ናብ ወለዲ ኪበጽሕ የድሊ 	<ul style="list-style-type: none"> ኣስተርጓምቲ፡ ሓጻር ጸብጻብ ንምሃብ/ዘይተመደበ ርክብ ንምግባር ንወለዲ ኪውከሱ ዚቐርብ ጠለባት እቲ መልእኽቲ ንጸር ኪኸውን ኣለዎ፤ ርእይቶ ናይ መምህር ድማ ኣየድልን እዩ። 	<ul style="list-style-type: none"> እተን ኣብ ውሽጢ ቤት ትምህርቲ ኣስተርጓምቲ ወይ ኣራኽብቲ ድርብ-ቋንቋ ዘለዉዎን ኣብያተ-ትምህርቲ፡ ነቲ ዝግበር ኣኼባ/ጸውዒት ተሌፎን ንኺሳልጥ ንዝተመደበ ኣባል ሰራሕተኛ ክውከሳ ይግባእ። <ul style="list-style-type: none"> ንሓበሬታ መወከሲ ወላዲ ካብ "DCSD Phone Call Request to Parents Form" ብምውራድ ምልእዎ። ነዚ ቅጥዒ'ዚ፡ ኣብ ውሽጢ ቤት ትምህርቲ ንዚተመዘዘ ኣስተርጓሚ ወይ ኣራኽቢ ድርብ-ቋንቋ ብኢመይል ስደድሉ እተን ዝተመዘዘ ኣስተርጓሚ ወይ ኣራኽቢ ድርብ-ቋንቋ ዘይብለን ኣብያተ-ትምህርቲ፡ ንመሕተቲ ቅጥዒ ጸውዒት ተሌፎን ቤት ትምህርቲ (School Request for Phone Calls form) ብምምላእ ሓገዝ ክሓታ ይኸእላ እየን። <ul style="list-style-type: none"> ንሓበሬታ መወከሲ ወላዲ ካብ "DCSD Phone Call Request to Parents Form" ብምውራድ ምልእዎ። ነቲ ተመሊኡ ዝተወደኑ ቅጥዒ፡ ናብዚ ኣድራሻ ስደድዎ፡ lupe_mcmurray@dekablschoolsga.org
<p>ሓጻር ጸብጻብ/ዘይተመደበ ርክብ ወይ ኣብ ግዜ ህጹጽ ኩነታት ብተሌፎን ዚውሃብ ኣገልግሎት ምስትርጓም</p>	<ul style="list-style-type: none"> ሓጻር ጸብጻብ/ዘይተመደበ ርክብ ወይ ጸውዒት ተሌፎን ህጹጽ ኩነታት (ንኣብነት፡ ጥዕና ተማሃራይ፡ ናይ ባህርያት ጸገማት ወይ ሕቶታት ወለዲ) ካብ 15 ደቓይቕ ንላዕሊ ዚጸንሕ ኣይኮነን 	<ul style="list-style-type: none"> ኣስተርጓሚ ንምጥላብ፡ በዚ ዝሰዕብ ተሌፎን ንክፍሊ ተማሃሮ እንግሊዝኛ ተወከሱ። <ul style="list-style-type: none"> 678-676-6602 እተን ኣብ ውሽጢ ቤት ትምህርቲ ኣስተርጓምቲ ወይ ኣራኽብቲ ድርብ-ቋንቋ ዘለዉዎን ኣብያተ-ትምህርቲ፡ ነቲ ዝግበር ኣኼባ/ጸውዒት ተሌፎን ንኺሳልጥ ንዝተመደበ ኣባል ሰራሕተኛ ክውከሳ ይግባእ። ህጹጽ ኩነታት ዘይኮነ ንዚግበር ጸውዒት ተሌፎን ወይ ኣኼባታት ኪካየድ መደብ ኪወጽእ የድልዮ፤ እቲ ጠለብ ብመገዲ Plunet ኪቐርብ የድሊ።

ጥብቆ መ (ይቕጽል) - ምስ ወለዲ PHLOTE ርክባት ንምግባር ዘድሊ ሓገዛት

ሓጺር ጸብጸብ/ዘይተመደበ ወይ ኣብ ግዜ ህጹጽ ኩነታት ዚግበር ርክብ
(ንኣማሓዳሪ ጥራይ የገልግል)

ኣማራጺታት	ጥቕምታት	መብርሂ
 (ኣፕሊኬሽንን ቀዋሚ መስመርን)	<ul style="list-style-type: none"> ሓጺር ጸብጸብ/ዘይተመደበ ኣብ ግዜ ህጹጽ ኩነታት ዚግበር ጻውዒት ተሌፎን (ንኣብነት፡ ጥዕና ተማሃራይ፡ ናይ ባህርያት ጸገማት፡ ወዘተ) 	<ul style="list-style-type: none"> ንELSA ንክትጥቀሙ፡ ናይ ኣማሓዳሪ መእተዊ ሕሳብ የድሊ ነቲ መደብ ኪግበረሉ ዚከኣል ነዊሕ ኣኼባ ክትጥቀሙሉ ኣይግባእን

ኣገልግሎታት ትርጉም

ኣማራጺታት	ጥቕምታት	መብርሂ
	<ul style="list-style-type: none"> ጠለብ ምስትርጓምን ኣገልግሎታት ትርጉምን ንምቕራብ ንፕላትፎርም መርበብ-ሓበሬታ ተጠቐሙ ኣማሓደርቲ ቤት ትምህርትን ሓለፍቲ ክፍልታትን፡ ጠለባት ንምቕራብ ንኣባል ሰራሕተኛ ከም መወከሲ ኮይኑ ንኺገልግል ኪምዘዙ ይኸእሉ እዮም። ትርጉም ኣገደስቲ ሰነዳት 	<ul style="list-style-type: none"> እቲ ኣብ መላእ ኣውራጃ ዚግበር ርክብ፡ ናብ ላዕለዎት 15 ቋንቋታት DCSD ይትርጎም፤ ዝተተርጎመ ሰነድ ንክትረኽቡ ድማ ካብቲ ነቲ ትርጉም ዘዳለዎ ክፍሊ ክትሓቱ ትኸእሉ ኢኹም። ትርጉም ናይቲ ኣብ መላእ ወረዳ ዚግበር ርክብ ንክውሃቡኩም ክትሓቱ የድልየኩም እዩ፤ ካብቲ ዘዳለዎ ክፍሊ ድማ ብቐጥታ ይውሃብ እዩ። ትርጉም ናይቲ ኣብ መላእ ቤት ትምህርቲ ዘሎ ሰነዳት፡ ኣብ ውሽጢ ቤት ትምህርቲ ብዘሎ ኣስተርጓሚ ወይ ብመገዲ Plunet ጠለብ ብምቕራብ ኪርከብ ይከኣል እዩ።

ጥብቆ ፭ - መቻን-ስራሕ ክፍሊ ተማሃሮ እንግሊዝኛ

ክፍሊ ተማሃሮ እንግሊዝኛ (English Learners Department)
ንተማሃሮ እንግሊዝኛን ስደተኛታትን ንምልላይን ንምግልጋልን ዘድሊ ናይ ኣካይዳ (ኣፕሬይን) ስርዓታት

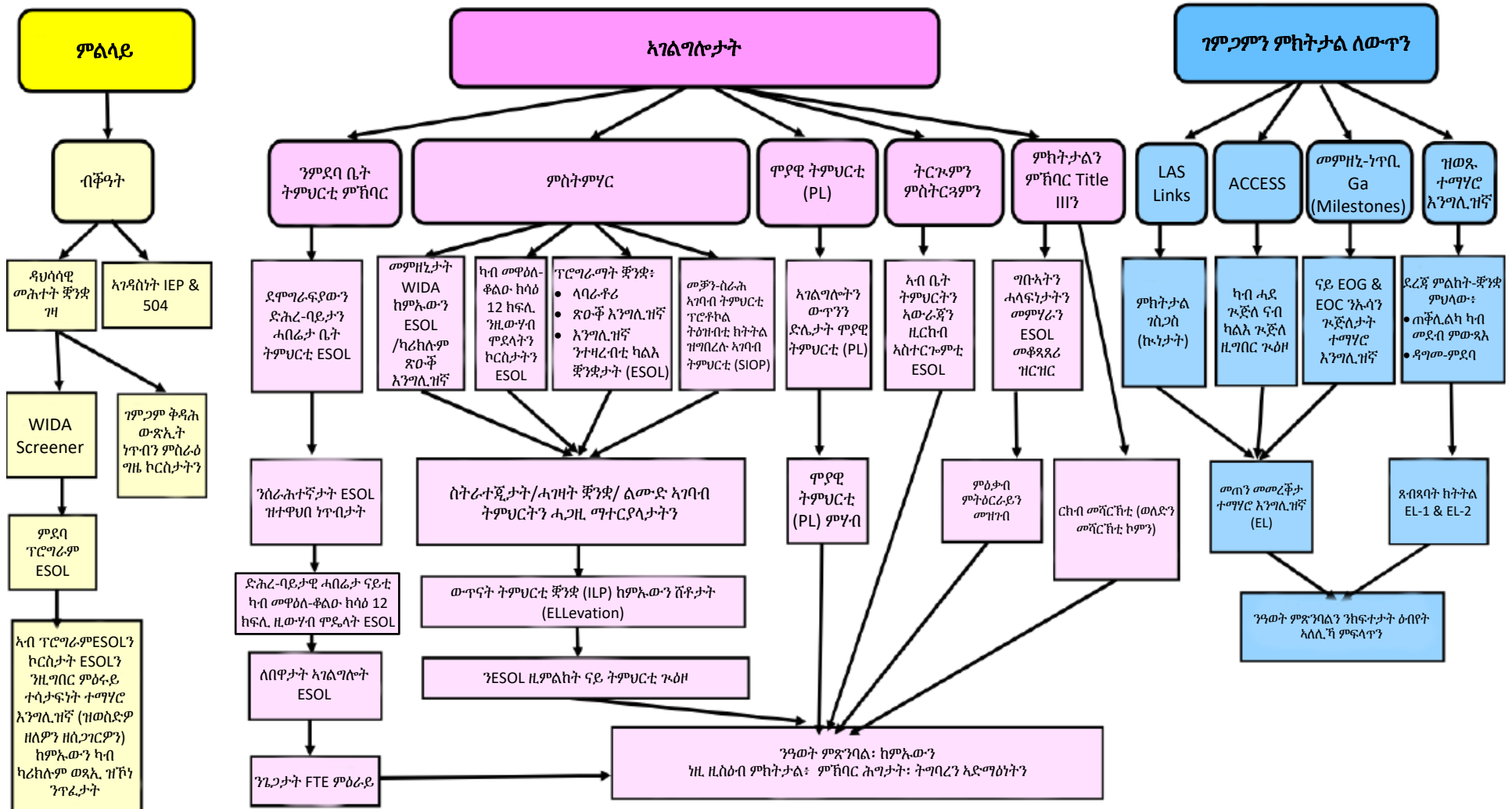

ጥብቆ ሰ - ሹቶ 4-ፕሮቶኮል አኼባ

ፕሮቶኮል አኼባ አውራ ውጥን ተማሃሮ እንግሊዝኛ ሹቶ 4

ዕላማ ሹቶ

ናይ አውራ ውጥን ተማሃሮ እንግሊዝኛ ዚምልከት ሹቶ 4፡ ኣብ ምምዕባልን ምትግባርን ብቑዕ ውድባዊ ስርዓታትን ንኹሎም ተማሃሮ ድማ ደገፍ ዚህብ ናይ ምትሕብባር ስጉምታትን ዜተኮረ ኪኸውን እዩ።

ልዑል ዝደረጃኡ ስትራተጂታት

4.1 ንህሉው ውድባዊ ስርዓታት፡ መስርሓትን ዚግምግሙን ንተማሃሮ እንግሊዝኛ ንዚጸሉ ብድሆታት ኣለልዮም ዚፈልጡን ጉድለ ሰራሕተኛታት ብደረጃ አውራጃን ቤት ትምህርትን ከምዝዳለዉ ምግባር

4.2 ነቲ ኪግበር ዚድለ ለውጥታት ቀዳምነታት ምሃብ ከምኡውን ንተማሃሮ እንግሊዝኛ ብዝሓሸ መንገዲ ንምግልጋል ንስርዓታትን መስርሓትን ምኽላስ

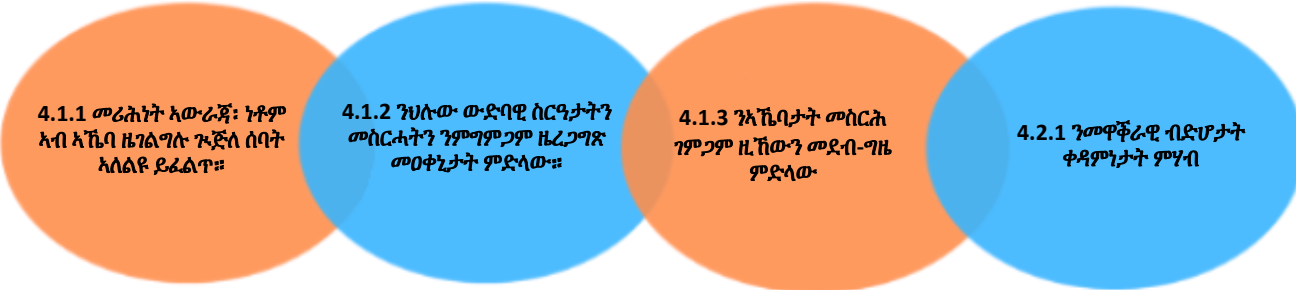

ፕሮቶኮል አኼባ

ፕሮቶኮል አኼባ፡ ካብ ዝተፈለለዩ ክፍልታትን መዝነትን ዝመጹ መሻረኽቲ Dekalb County School District (DCSD)፡ ንልዑል ዝደረጃኡ ስትራተጂታትን ደረጃታት ስጉምታትን ሹቶ 4 ንኺርእዩን ንኺተግብሩን ዚሕግዝ ቅርጹ ዝሓለወ መስርሕ ንጉድለ አኼባ ዚፈጥር እዩ። እቲ ዝድለ ናይ መወዳእታ ውጽኢት፡ ንዓወት ተማሃሮ እንግሊዝኛ (EIs) ዚዕንቅጽ መቐቕራዊ ብድሆታት እንታይ ምዃኑ ብምፍላጥ ምክልኻል እዩ።

1. ንብድሆታት ምልላይን ቀዳምነታት ምሃብን	2. ትንተና ብድሆታት
<ul style="list-style-type: none"> • ምእካብ ሓበሬታ፡ እቲ ንተማሃሮ እንግሊዝኛ ዘጋጥሞም ብጭብጢ ዝተረጋገጹ ብድሆታት ኣየኖት ምዃናም ተፈሊጦም። • ጽልብ ብድሆታት፡ እቲ ብድሆታት መቐቕራዊ ድዩ፡ ንተማሃሮ እንግሊዝኛ ብኸመይ ይጸልዉ። • ቀድምነታት፡ ህጹጽ ኣተኩር ዘድልዮም ኣዝዩ(ዮም) ኣስጋኢ(እቲ) ዝኾነ(ኑ) ብድሆታት ኣየናይ(ኖት) እዩ(ዮም)። 	<ul style="list-style-type: none"> • ምልላይ ቀንዲ ጠንቂ፡ ነቲ ተለልዩ ዝተፈልጠ ብድሆታት ኬጋጥም ዚገበር መሰረታዊ ጠንቅታት ኣየኖት እዮም። • ብመርትዖ ዝተረጋገጸ ልሙድ ኣካይዳታት፡ ልዑል ዝደረጃኡ ስትራተጂታትን ደረጃታት ስጉምታትን፡ ነዚ ቀንዲ ጠንቅታት ንምውጋድ ብኸመይ ክንጥቀሙ ንኺኣል።
3. ምምዕባልን ምትግባርን ሓገዛት	4. ገምጋምን ደገምካ ምክትታልን
<ul style="list-style-type: none"> • ምምዕባል ውጥን፡ ከም ኣካል ዚ ውጥን ስጉምቲ፡ ንገደብ-ግዜ፡ ሓላፍነት ዝተሰከሙ ኣካላትን መርበባት ርኩብን ዚምልከት ሓበሬታ ዘለዎ ፍሉይ ስትራተጂታት ምድላው • ትግባረ፡ ኣድላዩ ሓገዛትን ደገፋትን ዚቐርቡሉ ውጥን ስጉምቲ ምድላው 	<ul style="list-style-type: none"> • ምክትታልን ምእካብን ሓበሬታ፡ ንኣድማዕነት ስትራተጂታትን ደረጃታት ስጉምታትን ብዚምልከት ብጭብጢ ዝተደገፈ ክትትል ቀጻሊ ምክያድ • ትንተና ሓበሬታ፡ እዚ ሓበሬታ ገምጋም፡ ነቲ ዝተደለዩ ውጽኢት(ታት) ዚርእዱ ድዩ። • ክለሳን ምትዕርራዮትን፡ ከከም ኣድላይነቱ፡ ብመሰረት ሓበሬታ ገምጋም ንውጥን ስጉምቲ ምትዕርራይ

ሰኔ 2025

ዘዳለዎ አካል፥

DeKalb County School District
English Learners Department
1701 Mountain Industrial Blvd.
Stone Mountain, GA 30083

ዘዳለዎ አካል፥

Heidi Goertzen, Ph.D.
Samuel Glickman
Veronica Ruiz De Castilla, Ph.D.
Heidi Piatek
Robin Jarvis, Ph.D.

RMC Research Corporation
3550 Buschwood Park Dr., Suite 270
Tampa, FL 33618

ዝተመርጸ መወከሲ ሓበሬታ፥

DeKalb County School District. (2025). *አውራ ውጥን ክፍለ ተማሃሮ እንግሊዝኛ* DeKalb County School District። RMC Research Corporation.



ኣብ ትምህርቲ፣ ስነጥበብ፣ ስነሰብን ክንክን ጥዕናን ዘተኮረ ናይ ዓለርተ-ዓመታት ተሞክሮ ዘለዎ RMC Research፣ ንኣድማዕነቱ ንምዕቃን ክምእውን ንሰድራቤታት፣ ኣብያተ-ትምህርትን ኮማንድን ዕድላት ንዚፈጥር ሸቶታቱ ንምውቃዕ ምስ ዓማዊል ይነጥፍ እዩ።

 <https://rmcresearchcorporation.com>

 @RMCResearch

 RMC Research Corporation