

Escuelas De La Ciudad de Whitehall CÓDIGO DE VESTIMENTA

Actualizado 6/6/2025

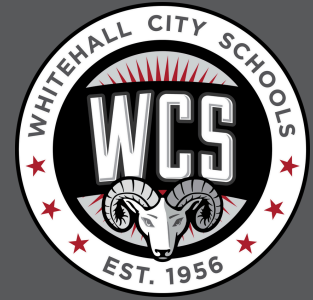

Camisas

Toda ropa debe ocultar la ropa interior en todo momento.

No se permiten camisetas sin mangas, de tubo, de tirantes finos, ninguna camiseta que muestre escote, abdomen, espalda o pecho.



Coberturas de Cabeza

Se prohíbe el uso de sombreros, sudaderas con capucha, pañuelos, gafas de sol, mascarillas, bandas para el sudor, bandas para brazos y piernas.

Cualquier prenda para la cabeza exterior. El administrador podrá hacer excepciones por razones religiosas, medicas, o de seguridad. Se permiten las mascarillas sanitarios..



Sudaderas con Capucha y Ropa de Abrigo

No se permite usar chaquetas, abrigos o sudaderas con capucha en la escuela intermedia.

Se permiten prendas con capucha en la escuela secundaria, pero solo si las capuchas están bajadas y no se usan en la cabeza.

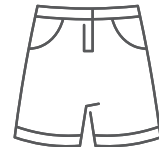

Vestidos, Pantalones y Shorts

Las faldas, pantalones cortos y vestidos deben llegar a la mitad del muslo o más abajo

Los pantalones cortos, faldas deben ser tamaño apropiado para el estudiante y usarse en la cintura.

No se permiten prendas ajustadas, pantalones de ciclismo no licra.

No se permite ropa con rasgaduras o agujeros de gran tamaño o ubicados de forma inapropiada.

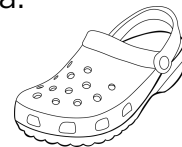

Chanclas y Sandalias

No Pantuflas, no Chanclas

Por seguridad los Crocs y las sandalias deben usarse con una correa en el talón.

Los zapatos deben usarse en todo momento y no deben representar un peligro para la seguridad.



Violaciones Adicionales

Se prohíbe la ropa de dormir, incluidos pijamas, gorros, mantas y pantuflas.

No se permite ropa ni accesorios que puedan interpretarse como promotores de odio, mensajes negativos, profanos o bulgares.