

Stamford Public Schools

EXCELLENCE IS THE POINT.

GID POU FANMI YO 2025-26

Lekòl Piblik Stamford

888 Washington Boulevard

5th Floor

Stamford, CT 06901

203.977.4105

www.stamfordpublicschools.org

Misyon Lekòl Piblik Stamford se bay yon edikasyon ki kiltive abitud pwodiktif nan lespri, kò ak kè nan chak elèv.

Vizyon: Lekòl Piblik Stamford yo ap yon òganizasyon aprantisaj ki kontinye amelyore ansèyman ak aprantisaj efikas, inovatè ak transfòmasyon li yo.

Nou pral ankouraje, enspire, epi prepare tout elèv yo pou yo vin manm pwodiktif k ap kontribye nan sosyete a.

Gid sa a te elabore pou bay paran yo enfòmasyon sou Stamford Public Schools ak règleman ak règleman yo chwazi Stamford Board of Education (BOE). Gid sa a pa vize pou li inivèsèl, ni li pa genyen tout règleman, règleman, règ ak direktiv BOE, Stamford Public Schools, oswa lekòl endividyèl yo. Règ ak Règleman BOE yo disponib pou w wè yo an antye nan lyen [sitwèb](#); Lekòl Piblik Stamford yo pou bay chak politik nan [Anèks C](#).

Elèv yo, fanmi yo, administratè yo ak anplwaye yo dwe konnen epi swiv tout règleman, règleman ak pwotokòl ki enpòtan BOE, Lekòl Piblik Stamford, ak lekòl endividyèl yo. Y ap mennen ankèt sou vyolasyon règleman, règleman ak pwotokòl, epi yo pral pran mezi disiplinè apwopriye, jiska sispanasyon, ekspilsyon, ak referans bay lapolis.

Tout règleman BOE, SPS, ak lekòl yo konfòme yo ak lwa federal, leta ak lokal yo. Tanpri kontakte direktè lekòl ou a oswa Ofisye anchèf Konfòmite Distri a pou plis enfòmasyon.

Pou rezon gid sa a, "paran" vle di paran, titè, oswa moun ki responsab edikasyon yon timoun ki enskri nan Lekòl Piblik Stamford.

Enfòmasyon ki nan gid sa a ajou depi 29 Jiyè 2025.

Tab Kontni

Tab Kontni	3	Itilize ak distribisyon	21
Konsèy Edikasyon Stamford	5	Itilizasyon entèdi.....	22
Manm	5	Responsablite/Obligasyon	22
Reyinyon	5	Kantite elèv nan klas	22
Lekòl Piblik Stamford	6	Sondaj sou Klima.....	22
Yon ti koutje sou distri a.....	6	Fèmti ak Reta	23
Rete Enfòmè	7	Notifikasyon.....	23
PowerSchool Parent Portal	7	Aktivite apre lekòl	23
School Messenger	8	Patnè Kominotè.....	23
Remind.....	8	Plent, Kesyon, ak Enkyetid.....	23
Nouvèl Distri ak Alèt	9	Pwosesis pou plent, kesyon, ak enkyetid	24
Medya Sosyal	9	Konferans, Paran-Pwofesè	24
Sit wèb	9	Kourikoulòm.....	24
Anyè lekòl piblik Stamford.....	10	Pòtal Kourikoulòm	24
Orè Klòch yo.....	11	Estanda Debaz Komen Eta yo.....	24
Avi Anyèl yo.....	12	Estanda debaz Connecticut	25
Plasman nan Lekòl yo.....	12	Kòd abiman	25
Evalyasyon.....	13	Ranvwa elèv yo bonè	25
Evalyasyon Somatif Leta a mande yo	13	Lekòl la ranvwaye bonè	25
Evalyasyon referans yo	13	Paran yo ranvwaye bonè	26
Evalyasyon somatif nan lekòl la	13	Enstalasyon yo	26
Prezans ak Absans, Elèv	14	Mentnans ak Antretyen	26
Responsablite Paran yo.....	14	Renovasyon ak lòt amelyorasyon:	26
Strive for 5	14	Itilizasyon etablisman pa gwoup ekstèn yo.....	26
Absans eskize.....	14	Plan Enstalasyon alontèm	26
Absans san eskiz.....	15	Zamafe	27
Absans kwonik.....	15	Jwèt oswa replik zam a dife	27
Prezans nan lekòl segondè	15	Sante ak Byennèt	27
Prezans ak Absans, Pwofesè	15	Evalyasyon Sante ak Vaksinasyon.....	27
Konpòtman, Granmoun.....	15	Depistaj Sante.....	27
Konpòtman ak Disiplin, Elèv yo.....	16	Founisè Swen Sante.....	28
Atant Konsènan Konpòtman Elèv yo.....	16	Sant Sante ki baze nan lekòl yo.....	28
Kondwit entèdi	16	Sèvis Sante Mantal	28
Règleman disiplin	17	Jou Ferye.....	28
Entimidasyon.....	18	Selebrasyon jou ferye yo	29
Rapòte epi reponn ak entimidasyon	18	Devwa ak evalyasyon nan jou ferye relijye yo	29
Transpò Otobis.....	19	Devwa lakay	29
Elijiblite.....	19	Ranfòsman Imigrasyon ak Ladwàn (ICE).....	29
Sipèvizyon paran yo	19	Entènèt / Sit wèb	30
Kondwit Otobis.....	19	Enstriksyon	30
Ki kote pou jwenn afektasyon otobis pitit ou a.....	20	Diferansyasyon	30
Kijan pou w swiv otobis pitit ou a – NOUVO		Matènèl.....	30
APLIKASYON	20	Kondisyon pou laj nan matènèl.....	30
Pa patisipe nan sèvis otobis la	20	Admisyon Bonè nan Matènèl.....	31
Kalandriye	20	Enskripsyon pou Jadendanfan.....	31
Dènye jou lekòl	20	Pwopriyete lekòl ki pèdi/domaje	31
Dat gradyasyon nan lekòl segondè	21	Lekòl Magnet.....	31
Avanse Dat Seremoni yo	21	2026-27 Aplikasyon Lotri Lekòl Magnet Dat Enpòtan	
Telefòn Selilè ak Lòt Aparèy Elektwonik.....	21	31
Definisyon Aparèy Elektwonik	21	Manje.....	32

Manje gratis pou tout elèv.....	32	Pwoteksyon & Sekirite.....	36
Ankèt sou revni nan kay la.....	32	Pwotokòl Ijans.....	37
Alèji Manje ak Modifikasyon Manje	32	Gid Paran pou Pwotokòl Ijans.....	38
Demann Reyinyon pa Paran/Titè.....	32	Fimen.....	38
Sinema & Videyo.....	32	Aprantisaj Sosyo-Emosyonèl	39
Elèv k ap aprann plizyè lang / Elèv k ap aprann angle 33		DESSA	39
Deklarasyon Dwa Paran pou Elèv k ap Aprann		Règ Angajman sou rezo Sosyal yo	39
Angle/Aprann Plizyè Lang	33	Edikasyon Espesyal ak Sèvis ki lye	40
Biwo Angajman Fanmi ak Kominote	33	Stamford Coalition of Parents Expecting Success 40	
Lyezon Angajman Fanmi ak Kominote.....	33	Done Elèv yo	40
Oryantasyon	33	Foto elèv, videyo, ak pwodwi travay.....	41
Plasman andeyò Zòn Prezans yo	33	Pwofesè ranplasan	41
Patisipasyon Paran yo	34	Vizitè	41
Òganizasyon paran pwofesè yo.....	34	Vizit nan salklas	41
Kalifikasyon Pwofesè ak Parapwofesyonèl.....	34	Sant Dakèy	42
Pèsonèl/Anplwaye.....	35	Anèks A: Kalandriye Lekòl 2025-26	43
Kalifikasyon Pwofesè	35	Anèks B: Avi Anyèl yo	44
Kalifikasyon parapwofesyonèl	35	Anèks C: Endèks Règleman Konsèy Edikasyon an.....	46
Kalifikasyon Administratè.....	35	Anèks D: Glosè Tèm yo itilize souvan.....	49
Verifikasyon Antesedan	35		
Kanè	36		
Enskripsyon.....	36		

Konsèy Edikasyon Stamford

Sou entènèt: <https://www.stamfordpublicschools.org/board-of-education>

Imèl: BOEMembers@stamfordpublicschools.org

Konsèy Edikasyon Stamford la se reprezantan eta a ak kò ofisyèlman otorize vil Stamford nan tout zafè ki gen rapò ak gouvènans Stamford Public Schools. BOE aji kòm yon kò lejislatif ak evalyasyon; fonksyon egzekitif ki gen rapò ak jesyon Lekòl Piblik Stamford yo delege bay Sipèntandan Lekòl yo ak anplwaye yo.

Manm

Michael Hyman, Prezidan

Versha Munshi-South, Vis Prezidan

Antonia Better-Wirz, Sekretè

Prasad Tunga, Asistan Sekretè

Julienne Foy

Andy George

Doktè Rebecca Hamman

Gabriela Koc

Michael Larobina

Majistra Caroline Simmons

Reyinyon

BOE reyini regilyèman pandan tout ane a. Tout reyinyon regilye, espesyal ak komite yo ouvri pou piblik la epi yo retransmèt an dirèk. Manm piblik la ka adrese BOE a pandan reyinyon regilye BOE a chak mwa. Ou ka jwenn enfòmasyon sou reyinyon BOE yo, ki gen ladan ajanda ak enstriksyon pou enskri pou pale, [la a](#).

Lekòl Piblik Stamford

<https://www.stamfordpublicschools.org/>

Doktè Tamu Lucero, Sipèentandan

Amy Beldotti, Ofisye anchèf akademik

Doktè Lori Rhodes, Sipèentandan Asosye, Lekòl Segondè

Matthew Laskowski, Sipèentandan Asosye Pwovizwa, Lekòl Entèmedyè

Angela Asaro, Sipèentandan Asosye, Lekòl Elemantè

Doktè Michael Fernandes, Anchèf Estaf ak Ofisye Resous Fanmi

Ryan Fealey, Ofisye Chèf Finansye

Christopher Soules, Ofisye anchèf Konfòmite

Cindy Grafstein, Joint City of Stamford/BOE Facilities Officer

Kevin McCarthy, Direktè enstalasyon yo

Michael Smith, Direktè Pwojè Kapital yo

Yon ti koutje sou distri a

16,000+ Elèv

- 5yèm pi gwo distri nan Connecticut
- 19% se moun k ap aprann plizyè lang
- 17% se elèv ki gen andikap
- 54% kalifye pou manje gratis/pri redui
- Plis pase 75 lang yo pale nan kay elèv yo

2,400+ Anplwaye

- Plis pase 1,600 pwofesè ak administratè sètifye
- 97% anplwaye travay nan bilding lekòl yo
- 86% nan anplwaye yo travay dirèkteman ak elèv yo

20+ Sit Pwogram

- Plis pase 3 milyon pye kare espas bilding
- 300+ kawo tè pwopriyete

Pre-K jiska Edikasyon pou granmoun

- APPLES Lekòl Matènèl
- 10 Lekòl Elemantè
- 3 Lekòl K-8
- 5 lekòl mwaye
- 3 Lekòl Segondè n
- SPS Anchor (klas altènatif 6-12)
- Pwogram aprantisaj a distans (klas 9-12)
- Edikasyon pou granmoun ak kontinyèl

Rete Enfòmè

Paran yo ta dwe konnen kijan pou yo jwenn enfòmasyon sou edikasyon pitit yo epi yo dwe rete okouran sou sa k ap pase nan lekòl pitit yo ak nan Distri a. Distri a ak lekòl endividyèl yo fè enfòmasyon disponib atravè sitwèb yo, aplikasyon REMIND yo, imel, ak rezo sosyal yo. Yo fè yon efò rezonab pou kopi enfòmasyon esansyèl sou plizyè chanèl.

PowerSchool Parent Portal

PowerSchool Parent Portal se kote ou ka wè nòt pitit ou a, enfòmasyon sou bis, orè klas yo, absans yo, ak kanè yo. Pòtal Paran an se kote ou ka jwenn aksè nan fòm enpòtan tou.

Aksè nan PowerSchool

Paran elèv ki enskri yo gen aksè a PowerSchool Parent Portal. Si w pa konnen kijan pou w jwenn aksè nan PowerSchool, kontakte [Fasilite Patisipasyon Fanmi ak Kominote lekòl ou a](#).

PowerSchool App

Aplikasyon mobil PowerSchool pou [iOS](#) ak [Android](#) bay aksè a Power School Parent Portal apati telefòn entelijan ou. Paran yo ka resevwa notifikasyon push nan tan reyèl ak mizajou sou nòt, nòt, prezans, devwa, ak plis ankò.

Q1				
Course	Grade	%	Cit	Hrs
Biology	A	100	H	0.0
English Survey	A-	92	H	0.0
Home Ec	A	96	H	0.0
Individual Sports	A-	90	H	0.0
Music	A-	93	H	0.0
Phys Ed 9	A-	93	H	0.0
U.S. History	A-	94	H	0.0

Q2				
Course	Grade	%	Cit	Hrs
Biology	A-	92	H	0.0
English Survey	A	97	H	0.0
Home Ec	A-	95	H	0.0
Individual Sports	B+	88	H	0.0
Music	A	97	H	0.0
Phys Ed 9	A	97	H	0.0
U.S. History	A	100	H	0.0

S1				
Course	Grade	%	Cit	Hrs
Biology	A	97	H	1.0
English Survey	A-	94	H	0.5

School Messenger

Stamford Public Schools itilize School Messenger pou kominike enfòmasyon esansyèl bay paran yo.

Yo voye enfòmasyon yo nan adrès imel ak nimewo telefòn yo nan PowerSchool.

Paran yo ka chwazi resevwa avi nan yon lang ki pa angle.

Asire ou ke enfòmasyon kontak ou a ajou nan PowerSchool epi ajoute broadcasts@schoolmessengermail.com nan lis moun ki an sekirite ou!

De: Stamford Public Schools
<broadcasts@schoolmessengermail.com>

Voye: Lendi, 12 fevriye 2024, 6:02 PM

Pouo: Ou

Sijè: Tout Lekòl Fèmen Demen

Akòz tanpèt ivè yo prevwa pou rejyon nou an, tout Lekòl Piblik Stamford yo pral fèmen demen, madi 13 fevriye..

Distri Lekòl Piblik Stamford ta renmen kontinye konekte avèk ou pa imel. Si w prefere retire w nan lis nou an, tanpri kontakte Distri Lekòl Piblik Stamford dirèkteman. Pou sispann resevwa tout mesaj imel distribye atravè sèvis Messenger Lekòl nou an, swiv lyen sa a epi konfime: [Dezabòne](#)

School Messenger is a notification service used by the nation's leading school systems to connect with parents, students and staff through voice, SMS text, email, and social media.

Remind

Direktè yo ak pwofesè yo itilize Remind pou kominikasyon nan de sans ak paran yo. Remind delivre mesaj atravè tèks, imèl, ak entènèt la. Rapèl lye ak Pòtal Paran PowerSchool la. Li pi fasil pou mete Raple si enfòmasyon ou yo ajou nan PowerSchool.

Si pwofesè pitit ou a sèvi ak Remind, w ap resevwa yon envitasyon pou rantre nan salklas yo nan kòmansman ane lekòl la.

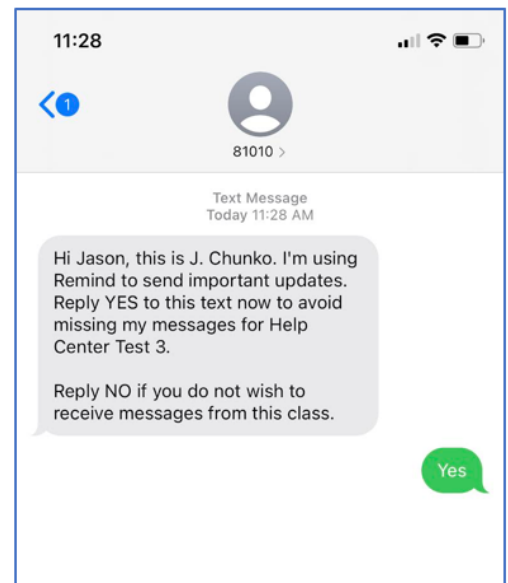

Nouvèl Distri ak Alèt

Nenpòt moun ka [abònman nan](#) District News & Alerts pou resevwa enfòmasyon enpòtan tankou Mesaj Sipèntandan an chak semèn ak Avi reyinyon Konsèy Administrasyon an oswa Avi Edikasyon.

Yo voye Alèt ljan Distri a otomatikman bay enfòmasyon kontak paran yo nan PowerSchool.

Medya Sosyal

Swiv Stamford Public Schools sou [Facebook](#) ak [Instagram](#).

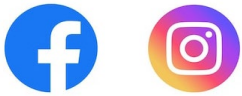

Nouvèl ak Alèt Distri

- ✓ Alèt ljan Distri a
- ✓ Nouvèl Distri ak Anons
- ✓ Sipèntandan's Weekly
- ✓ Anons BOE
- ✓ Ajanda Reyinyon BOE
- ✓ Pwosè Reyinyon BOE
- ✓ Bilten Trimèsyal SPS

Sit wèb

Distri a ak sit entènèt endividyèl lekòl yo ke anplwaye SPS jere. Make <https://www.stamfordpublicschools.org/> epi tcheke souvan pou jwenn dènye enfòmasyon yo.

Ou ka jwenn aksè nan tout sitwèb lekòl yo nan Paj Dakòy Distri a.

Anyè lekòl piblik Stamford

Akademi Teknoloji Enfòmasyon ak Jeni

411 High Ridge Road, 06905
203-977-4336

Edikasyon pou granmoun ak kontinyèl

175 Atlantic Street, 06901
203-977-4209

APPLES Early Childhood Center

381 High Ridge Road, 06905
203-977-5094

Cloonan Middle School

11 West North Street, 06902
203-977-4544

Elemantè Davenport Ridge

1300 Newfield Avenue, 06905
203-977-4291

Biwo Distri a

888 Washington Boulevard, 06901
203-977-4105

Dolan Middle School

51 Toms Road, 06906
203-977-4441

Lekòl Elemantè Hart Magnet

61 Adams Avenue, 06902
203-977-5082

Lekòl Elemantè Julia A. Stark

398 Glenbrook Road, 06906
203-977-4583

Lekòl Elemantè KT Murphy

19 Horton Street, 06902
203-977-4516

Lekòl Elemantè Newfield

345 Pepper Ridge Road, 06905
203-977-4282

Lekòl Elemantè Nòdès

82 Scofieldtown Road, 06903
203-977-4469

Rippowam Middle School

381 High Ridge Road, 06905
203-977-5255

Lekòl Entènasyonal Rogers (K-8)

202 Blachley Road, 06902
203-977-4560

Lekòl Elemantè Roxbury

751 Westhill Road, 06902
203-977-4287

Scofield Magnet Middle School

641 Scofieldtown Road, 06903
203-977-2750

Springdale Elementary School

1127 Hope Street, 06907
203-977-4575

Lekòl Segondè Stamford

55 Strawberry Hill Avenue, 06902
203-977-4223

SPS Anchor

229 North Street, 06901
203-977-6156

Lekòl Elemantè Stillmeadow

800 Stillwater Road, 06902
203-977-4507

Strawberry Hill School (K-8)

200 Strawberry Hill Avenue, 06902
203-977-6600

Lekòl Elemantè Toquam Magnet

123 Ridgewood Avenue, 06907
203-977-4556

Turn of River Middle School

117 Vine Road, 06905
203-977-4284

Sant Akèy

11 West North Street, 06902
203-977-5312

Westhill High School

125 Roxbury Road, 06902
203-977-4477

Lekòl Westover Magnet (K-7)

412 Stillwater Avenue, 06902
203-977-4572

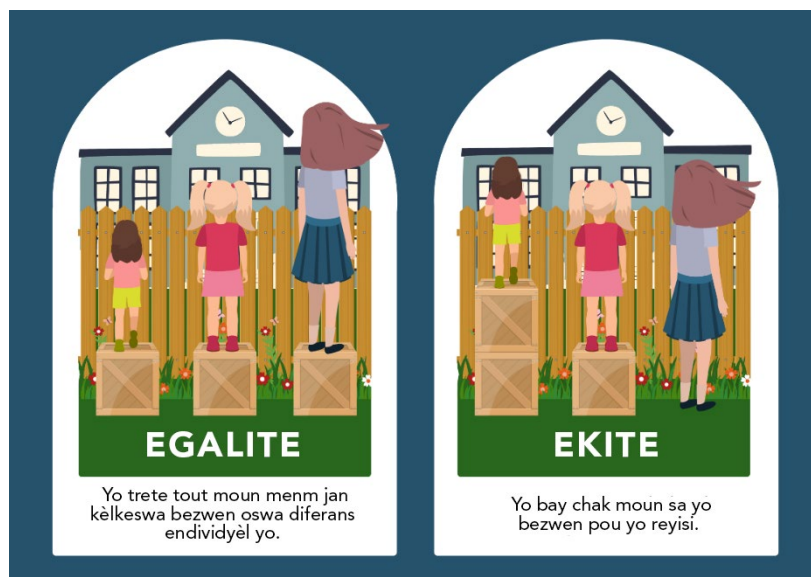

Orè Klòch yo

Lekòl Elemantè ak K-8	Orè regilye	Ouvèti Reta	Lage Bonè
Davenport Ridge	9:00 AM pou 3:30 PM	11:00 AM	1:20 PM
Hart Magnet	8:55 AM pou 3:25 PM	10:55 AM	1:15 PM
Julia A. Stark	9:00 AM pou 3:30 PM	11:00 AM	1:20 PM
KT Murphy	9:00 AM pou 3:30 PM	11:00 AM	1:20 PM
Newfield	8:10 AM pou 2:40 PM	10:10 AM	12:30 PM
Strawberry Hill	9:00 AM pou 3:30 PM	11:00 AM	1:20 PM
Northeast	8:10 AM pou 2:40 PM	10:10 AM	12:30 PM
Rogers International	8:55 AM pou 3:25 PM	10:55 AM	1:15 PM
Roxbury	9:00 AM pou 3:30 PM	11:00 AM	1:20 PM
Springdale	9:00 AM pou 3:30 PM	11:00 AM	1:20 PM
Stillmeadow	8:10 AM pou 2:40 PM	10:10 AM	12:30 PM
Toquam Magnet	9:00 AM pou 3:30 PM	11:00 AM	1:20 PM
Westover Magnet	9:00 AM pou 3:30 PM	11:00 AM	1:20 PM
Lekòl mwayen	Orè regilye	Ouvèti Reta	Lage Bonè
Cloonan	7:25 AM pou 2:05 PM	9:25 AM	11:45 AM
Dolan	8:00 AM pou 2:40 PM	10:00 AM	12:20 PM
Rippowam	7:25 AM pou 2:05 PM	9:25 AM	11:45 AM
Scofield Magnet	8:00 AM pou 2:40 PM	10:00 AM	12:20 PM
Turn of River	8:00 AM pou 2:40 PM	10:00 AM	12:20 PM
SPS Anchor	9:00 AM pou 4:00 PM	11:00 AM	12:20 PM
Lekòl segondè	Orè regilye	Ouvèti Reta	Lage Bonè
AITE	7:25 AM pou 2:05 PM	9:25 AM	11:45 AM
Stamford High	7:25 AM pou 2:05 PM	9:25 AM	11:45 AM
Westhill High	7:25 AM pou 2:05 PM	9:25 AM	11:45 AM
SPS Anchor	8:00 AM pou 2:10 PM	10:00 AM	11:45 AM
POMÒM PreK	Orè regilye	Ouvèti Reta	Lage Bonè
Pwogram Edikasyon Jeneral	7:30 AM pou 4:30 PM	9:30 AM	2:30 PM
Pwogram Preparasyon pou Lekòl la	8:00 AM pou 2:00 PM	10:00 AM	10:30 AM
Elèv Edikasyon Espesyal	8:00 AM pou 1:00 PM	10:00 AM	10:30 AM

Avi Anyèl yo

Gen sèten notifikasyon leta ak federal yo oblije disponib pou fanmi yo chak ane. Yo dekri notifikasyon sa yo nan [Anèks B](#). Yo ka revize règleman BOE yo nèt sou Entènèt. Pou yon kopi papyè nenpòt politik, tanpri pale ak direktè lekòl la.

Plasman nan Lekòl yo

Afektasyon lekòl yo baze sou adrès kay elèv la.. Pou chèche afektasyon lekòl yo pa adrès, klike [la a](#).

Anba w ap jwenn chema alimantasyon pou tout lekòl ki nan zòn frekantasyon yo.

- Elèv ki nan Rogers, Scofield, ak Strawberry Hill yo plase nan lekòl segondè zòn prezans ki asosye ak adrès lakay yo.
- Elèv ki ale nan Westover atravè lotri Magnet yo plase nan lekòl segondè zòn prezans ki asosye ak adrès lakay yo. Elèv ki Westover se lekòl zòn prezans yo ap plase nan Westhill High School.
- ^ Elèv k ap patisipe nan Hart oswa Toquam atravè lotri Magnet yo plase nan lekòl presegondè zòn frekantasyon ki asosye ak adrès lakay yo. Elèv ki nan Hart kòm zòn frekantasyon lekòl primè asiyen bay Rippowam Middle School. Elèv ki nan Toquam kòm zòn frekantasyon lekòl primè asiyen bay Rippowam Middle School oswa Dolan Middle School an fonksyon de adrès lakay yo.

**WESTHILL
HIGH SCHOOL**

Westover* Magnet K-7 (2025-26) K-8 (2026-27)	Turn of River Middle School Klas 6-8	Cloonan Middle School Klas 6-8	Rippowam Middle School Klas 6-8	Dolan Middle School Klas 6-8
	KT Murphy Elementary Klas K-5	Roxbury Elementary Klas K-5	Davenport Ridge Elementary Klas K-5	Stark Elementary Klas K-5
	Northeast Elementary Klas K-5		Newfield Elementary Klas K-5	Springdale Elementary Klas K-5
	Stillmeadow Elementary Klas K-5		Toquam^ Elementary Klas K-5	Toquam^ Elementary Klas K-5
			Hart^ Elementary Klas K-5	

Evalyasyon

Evalyasyon yo nesese pou kontwole pwogrè elèv yo epi idantifye ki konpetans ki mande plis enstriksyon oswa entèvansyon. Lekòl Piblik Stamford administre divès evalyasyon pou konprann pwogrè akademik elèv yo tou de endividyèlman ak kòm yon klas, klas, lekòl, ak distri.

Evalyasyon Somatif Leta a mande yo

Lalwa egzije Stamford Public Schools (SPS) pou yo administre evalyasyon somatif chak ane lekòl. Depatman Edikasyon Eta Connecticut (CSDE) ak SPS yo itilize evalyasyon somatif pou mezire siksè akademik pa klas, pa lekòl, ak nan tout distri a pou asire elèv yo ap akeri konpetans ak konesans ki endike nan [Nòm Debaz Connecticut](#) ak [Nòm Syans Pwochen Jenerasyon](#).

Yo bay tout elèv atravè eta a evalyasyon ki obligatwa nan eta a pandan yon peryòd tan ki deziyen. Stamford administre evalyasyon sa yo ke eta a mande:

- Smarter Balanced Assessment (SBAC) nan anglè ak matematik: avril-me, Klas 3yèm-8yèm ane
- SAT: Semès prentan, 11yèm ane
- PSAT: Semès Otòn, Klas 10yèm-11yèm
- Next Generation Science Standards (NGSS): avril-me, Klas 5yèm, 8yèm, 11yèm ane
- Lyen LAS (pou elèv ki nan pwogram pwogram pou aprann plizyè lang): Janvyè-Mas Klas K-12

Evalyasyon referans yo

Evalyasyon referans yo mezire pwogrè elèv yo sou sèten objektif aprantisaj sou tan. Pwofesè ak administratè yo sèvi ak evalyasyon sa yo pou konprann konesans chak elèv yo kont estanda nivo klas yo, bay yon baz pou kontwole pwogrè, idantifye konpetans ki bezwen revize/entèvansyon, ak diferansye enstriksyon.

SPS itilize i-Ready, yon pwogram an liy ki ofri evalyasyon dyagnostik ak ansèyman adaptasyon pou elèv ki nan klas K-8. i-Ready bay done pou enfòmè ansèyman epi ogmante pwogrè nan aprantisaj elèv yo. Yo fè evalyasyon dyagnostik iReady twa fwa pa ane pou elèv SPS nan klas K-8. :

- iReady Travay Alfabetizasyon: K-3
- Dyagnostik iReady Matematik & Alfabetizasyon: K-8

Evalyasyon somatif nan lekòl la

Anpil kou nan lekòl presegondè ak nan lekòl segondè gen ladan evalyasyon sumatif ki evalye konbyen yon elèv aprann pandan yon semès oswa yon ane lekòl.

Evalyasyon sumatif yo pral varye selon kou ak enstriktè. Nan kèk kou, evalyasyon sumatif yo pral yon egzamen midterm tradisyonèl oswa yon egzamen final, pandan ke nan lòt kou yo pral metriz elèv yo nan materyèl la ap evalye atravè rapò oswa pwojè.

Lekòl Piblik Stamford te mete fen nan “semèn” tradisyonèl yo nan mitan kou ak final yo pandan elèv lekòl segondè yo te sèlman rapòte lekòl pou egzamen yo, paske pratik sa a te lakòz 10 jou pèdi tan ansèyman. Kounye a, elèv yo fè evalyasyon sumatif pandan jounen ansèyman an kòm yon pati nan tan regilye klas yo.

Prezans ak Absans, Elèv

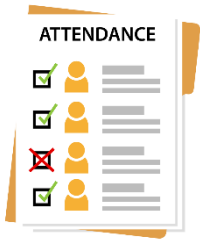

Prezans regilye nan lekòl enpòtan anpil pou reyisit akademik. Etid rechèch ak pwòp done Stamford Public Schools yo montre ke elèv ki ale lekòl regilyèman touche pi bon nòt epi yo gen plis chans rive nan objektif akademik enpòtan nan chak nivo klas.

Paran ak fanmi yo jwe yon wòl enpòtan nan prezans lekòl. Asire ke pitit ou a rive lekòl alè e li pare pou aprann chak jou se youn nan bagay ki pi enpòtan ou ka fè pou sipòte siksè akademik pitit ou a.

Prezans regilye asire ke elèv yo rete angaje ak enstriksyon nan salklas; ede elèv yo etabli woutin ki ankouraje disiplin ak ladrès jesyon tan; epi fasilite relasyon solid ak pwofesè yo ak kamarad yo.

Lwa eta Connecticut egzije paran yo pou asire pitit yo, ki gen laj senk jiska dizwit, ale lekòl regilyèman pandan ane lekòl la.

Responsablite Paran yo

- Asire w ke pitit ou a ale lekòl regilyèman (lwa leta CT egzije sa)
- Etabli woutin maten ak aswè pou pitit ou a prepare pou lekòl chak jou
- Rapòte absans nan lekòl pitit ou a pi vit posib
- Bay dokiman ki nesèsè pou absans ki eskize

Strive for 5

Lekòl Piblik Stamford, an kolaborasyon ak Vil Stamford ak patnè kominotè yo, te lanse Strive for 5 an 2024 pou ankouraje prezans regilye lekòl yo. Elèv ki ale lekòl regilyèman jwenn pi bon nòt epi yo gen plis chans pou yo atenn objektif akademik yo nan chak nivo. Strive for 5 se yon apèl nan aksyon pou elèv yo pa rate plis pase senk jou lekòl chak ane. Aprann plis sou Strive for 5 la a.

Absans eskize

Absans yon elèv nan lekòl la dwe konsidere kòm "eskize" si yo voye dokiman alekri jan sa endike anba a nan lekòl la nan dis (10) jou lekòl apre elèv la retounen:

Absans eskize		
Absans	Rezon ki akseptab (pou absans yo dwe eskize)	Dokiman obligatwa (nan 10 jou apre retounen lekòl)
1 jiska 9	Nenpòt rezon paran an apwouve	Nòt paran yo
10 oswa plis	Maladi elèv	Nòt paran AK nòt yon doktè
	Obsèvan elèv la nan yon jou fèt relijye	Nòt paran yo
	Lanmò nan fanmi an oswa lòt ijans ki depase kontwòl fanmi an	Nòt paran yo
	Prezans tribinal obligatwa	Nòt paran + dokiman tribinal
	Mank transpòtasyon nòmalman yon distri ki pa bay elèv la	Okenn obligatwa
	Opòtinite edikasyon ekstraòdinè	Opòtinite yo dwe satisfè sèten kritè epi yo dwe apwouve davans pa administratè Distri a

Absans san eskiz

Absans yon elèv nan lekòl la dwe konsidere kòm san eskize sof si:

- Absans la satisfè definisyon yon absans eskize epi li satisfè egzijans dokiman ki endike anwo a; oswa
- Absans la satisfè definisyon yon absans disiplinè, ki se rezilta aksyon disiplinè lekòl la oswa Distri a epi li eskli nan definisyon Komisyon Edikasyon Eta a apwouve.

Si yon elèv pa prezante nan lekòl nan yon jou lekòl regilyeman pwograme epi pèsonèl lekòl la pa te avèti sou absans la, paran yo pral resevwa yon mesaj nan nimewo telefòn yo ki nan nan PowerSchool.

Absans kwonik

Absans kwonik defini kòm mank 10 pousan oswa plis jou lekòl nan yon ane akademik. Nan Connecticut, yo konsidere elèv ki manke 18 oswa plis jou lekòl – ki se jis 2 jou pa mwa – yo konsidere kòm kwonik absan. Absans kwonik gen yon enpak negatif sou kwasans akademik.

Prezans nan lekòl segondè

Elèv lekòl segondè yo dwe ale nan chak peryòd klas chak jou epi pou yo swiv tout absans yo. Elèv yo dwe chèche travay ki manke yo lè yo retounen epi konplete tout travay ratrapaj yo nan dat limit ke yo te dakò ak pwofesè salklas la.

Elèv lekòl segondè yo ak paran/titè yo dwe bay dokiman ki obligatwa pou nenpòt absans jan sa endike nan règleman ak règleman BOE.

Akòz kou lekòl segondè bay dwa ak kredi, gen lòt règleman ki gouvènè prezans nan lekòl segondè.

Règleman sa yo adrese penalite pèt kredi ak opsyon rekiperasyon kredi. Tanpri gade [Règleman BOE 5113A-4](#) pou plis enfòmasyon.

Prezans ak Absans, Pwofesè

Antanke anplwaye piblik yo ak manm sendika yo, tan konje yo bay pwofesè Lekòl Piblik Stamford yo endike nan akò [negosyasyon kolektif](#) ant Konsèy Edikasyon Stamford ak Asosyasyon Edikasyon Stamford. Manm SEA yo oblije travay 186 jou epi yo ba yo konje sa yo pou yo itilize yo si sa nesèsè:

- Maladi (pèsonèl): 15 jou
- Biznis pèsonèl: 2 jou
- Maladi (manm fanmi imedya): 2 jou
- Dèy (pou lanmò yon manm fanmi imedya): 5 jou
- Obsèkans relijye: 1 jou

Konpòtman, Granmoun

BOE pran angajman pou l asire yon anviwonman ki an sekirite epi ki san asèlman pou elèv yo ak anplwaye yo.

BOE espere ke adilt ki nan lakou lekòl la ak moun ki patisipe nan evènman lekòl la patwone youn trete lòt avèk respè ak sivilite. Yo p ap tolere aksyon ak mo ki temèt, ostil, oswa agresif, epi moun k ap patisipe nan aktivite sa yo ka fè fas ak sanksyon legal.

Sa ki annapre yo entèdi sou teren lekòl la ak nan evènman lekòl la patwone nan oswa andeyò lokal yo:

- Blese, menas, anmède, oswa entimidasyon konpòtman
- Madichon oswa itilize obscenity
- Deranje oswa menase pou deranje operasyon lekòl oswa biwo
- Domaj oswa menase domaje pwopriyete yon lòt moun
- Domaje oswa degrade pwopriyete lekòl la
- Vyolasyon lwa ak òdonans federal, eta oswa lokal yo
- Sèvi ak pwodwi tabak, ki gen ladan vaping
- Konsome, posede, distribye oswa anba enfliyans alkòl oswa dwòg ilegal
- Posede enstriman oswa zam danjere
- Anpeche, retade, oswa otreman entèfere ak aktivite k ap fèt sou pwopriyete lekòl la
- Kondwi yon veyikil a motè san mank sou teren lekòl la
- Vyolasyon nenpòt lòt règleman oswa règleman BOE oswa direktiv anlwaye SPS yo

Konpòtman ak Disiplin, Elèv yo

Lekòl se yon kominote ki gen règ ak règleman. BOE espere ke elèv yo obeyi tout règ ak règleman BOE, SPS, oswa chak lekòl yo tabli. Paran ak elèv yo ta dwe revize [BOE Policy 5131 & 5131R](#) an antye.

Atant Konsènan Konpòtman Elèv yo

Yo atann pou elèv yo:

- Respekte otorite pèsònèl lekòl la pou aplike règleman, règ ak règleman yo
- Konpòte yon fason ki pa deranje oswa entèfere ak dwa lòt elèv ak anlwaye yo
- Swiv estanda konduit yo ak règ ak règleman ki gouvènè disiplin
- Ale nan lekòl ak klas yo bay chak jou alè epi pou chak tèm konplè

Paran yo dwe:

- Aksepte ak respekte ke gen estanda konpòtman pou elèv ak elèv ki pa elèv yo
- Revize règleman ak règ konduit elèv yo ak pitit yo
- Kolabore ak ofisyèl lekòl yo nan abòde move konpòtman elèv yo
- Chèche oswa aksepte referans bay ajans kominotè yo pou ede adrese move konpòtman elèv yo

Kondwit entèdi

Konduit sa a entèdi epi yo ka rezon pou sispansyon, ekspilsyon, oswa referans bay lapolis. Lis sa a se pa tout enklizif.

- Menase, anmède oswa entimide nenpòt manm nan kominote lekòl la
- Sèvi ak fòs fizik ki pa nesèsè pou defans pwòp tèt ou
- Vòl pwopriyete pèsònèl oswa lekòl
- Volonteman lakòz, oswa eseye lakòz, domaj nan pwopriyete lekòl la
- Posede, itilize, transmisyon oswa anba enfliyans alkòl, nenpòt dwòg ilegal, oswa nenpòt medikaman sou preskripsyon pou moun ki posede, itilizatè oswa transmetè a pa gen yon preskripsyon legal.
- Posesyon oswa transmisyon nenpòt zam, tankou zam afe, zam masyal, kouto, kouto bwat, espre chimik, elatriye.

- Itilize oswa kopye travay akademik yon lòt moun
- Posede, fimen oswa konsome pwodui tabak oswa vape sou lakou lekòl la
- Ouvèti defi oswa abi vèbal sou nenpòt manm pèsonèl ki gen otorite sou elèv la
- Entimidasyon oswa entimidasyon, ki gen ladan konduit andeyò lekòl la si entimidasyon sa a:
 - Krewe yon anviwònman ostil pou, oswa vyole dwa viktim nan, nan lekòl la
 - Deranje pwosesis edikasyon an oswa fonksyone nan lòd lekòl la
- Nenpòt vyolasyon règleman Konsèy la ki entèdi asèlman seksyèl, rasyal ak lòt asèlman ilegal
- Fè fo menas vyolans kont kominote lekòl la
- Itilizasyon nenpòt òdinatè lekòl, rezo, oswa lòt teknoloji san otorizasyon
- Krewe, itilize, aksè, telechaje, telechaje, posede, transmèt oswa distribye materyèl pònografik, obsèn, seksyèlman eksplisit, asèlman, menas oswa ilegal
- Vyolasyon nenpòt règleman, règ, akò oswa direktiv BOE ki gen rapò ak konduit elèv yo

Règleman disiplin

[Règleman BOE 5131R](#) esplike aksyon disiplinè elèv yo ka fè fas pou move konpòtman. Anplwaye lekòl la dwe chèche patisipasyon paran yo ak koperasyon nan fè fas ak move konpòtman elèv yo. Tout pwoblèm disiplinè yo pral rezoud ak anpil atansyon obsèvan tout egzijans legal ki gen ladann jistis. N ap bay entèprèt pou nenpòt moun ki pa pale oswa konprann angle.

Mezi disiplinè

Yon varyete mezi korektif ak pinitif ka itilize pou adrese move konpòtman.

Mezi korektif:

- Konsèy
- Konferans
- Konpòtman kontra
- Rapò sou konduit chak jou bay paran yo
- Ajisteman pwogram lekòl la (klas altène, lekòl altène, elatriye)
- Sèvis sipò (vizit lakay, gwoup kanmarad)
- Referans bay Ekip Planifikasyon ak Plasman
- Referans nan Tribinal (fanmi ki gen bezwen sèvis oswa ensidan neglijan edikasyonèl)

Mezi pinitif

- Refize privilèj yo
- Refize transpò lekòl la bay (maksimòm 10 jou pou chak lwa eta a)
- Retire nan salklas pou yon jou
- Sispansyon nan lekòl la (maksimòm 5 jou pou chak sispansyon nan lekòl la)
- Sispansyon nan lekòl (maksimòm 10 jou pou chak sispansyon)
- Ekspilsyon (eksklisyon nan lekòl pou plis pase 11 jou)
- Referans bay lapolis
- Restitasyon
- Diminye nòt pou move konpòtman akademik (tronpe, plajiat, elatriye)

Entimidasyon

BOE a defini entimidasyon kòm yon konpòtman endezirab ak agresif pami timoun nan Klas K jiska 12yèm ane ki enplike yon dezekilib pouvwa reyèl oswa ki pèsevwa.

Entimidasyon gen ladan aksyon ki baze sou ras yon elèv, koulè, relijyon, zansèt, nasyonalite, sèks, oryantasyon seksyèl, idantite oswa ekspresyon seksyèl, estati sosyoekonomik, estati akademik, aparans fizik, oswa andikap.

Stamford BOE angaje l pou l bay tout elèv yon anviwònman aprantisaj ki an sekirite, ki bay sipò e ki enklizif — san entimidasyon, asèlman, ak diskriminasyon.

Règleman 4000.2/5005 Konsèy Administrasyon an entèdi entimidasyon:

- Nan bilding lekòl yo ak salklas yo.
- Nan otobis lekòl yo ak lòt transpò lekòl yo.
- Nan evènman lekòl la patwone, sou oswa andeyò kanpis la.
- Andeyò lekòl la, si konpòtman an afekte sekirite yon elèv oswa anviwònman aprantisaj nan lekòl la.

Rapòte epi reponn ak entimidasyon

SPS pran akizasyon de entimidasyon oserye epi li vle tandè nenpòt moun ki fè eksperyans oswa temwen konpòtman entimidasyon.

- Elèv yo ka rapòte entimidasyon an anonim atravè [fòm sa a](#) oswa yo ka pataje eksperyans yo ak yon adilt ou fè konfyans nan lekòl la.
- Paran/titè yo ka soumèt rapò alekri atravè [fòm sa a](#) oswa kontakte direktè lekòl la.
- Anplwaye lekòl la dwe rapòte entimidasyon san pèdi tan bay yon administratè lekòl la.

Lekòl yo swiv epi rapòte ensidan jan lalwa egzije sa, epi yo envestige tout rapò yo. Tanpri sonje, yo pa ka pran aksyon disiplinè ki baze sèlman sou rapò anonim.

Yo pran mezi sa yo an repons a akizasyon entimidasyon:

- Administratè lekòl yo ak lòt anplwaye yo pral devlope yon plan pou sipòte nenpòt elèv ki viktim entimidasyon epi pou anpeche plis ensidan.
- Y ap avize paran/titè elèv ki te entimide a ak elèv ki te entimide a epi envite yo nan yon reyinyon.

Èske se Entimidasyon?

Konfli:

- San planifye; chalè nan moman an
- Tout pati yo fache
- Tout pati yo vle jwenn yon rezolisyon
- Tout pati ki vle aksepte responsablite

Gwosye:

- Okazyonèl epi anjeneral envolontè
- Kapab kreye santiman kontraryete oswa blesi
- Souvan pran rasin nan neglijan oswa move fason
- Moun ki malonèt souvan aksepte responsablite epi mande eskiz

Mechan:

- Okazyonèl epi anjeneral envolontè
- Kapab fè lòt pati a mal anpil
- Souvan pran rasin nan kòlè, fristrasyon, oswa enpilsyon
- Moun mechan souvan regrèt konpòtman epi li aksepte responsablite

Entimidasyon:

- Aksyon repete, ki pèsistan.
- Entansyonèl e souvan planifye.
- Ka lakòz domaj emosyonèl grav, alontèm lakay sib la.
- Entimidatè ap eseye pran pouvwa oswa egzèsè kontwòl sou sib la.
- Entimidatè a souvan ap blame sib la
- Sib la vle konpòtman an sispann.
- Entimidatè a inyore demann sib la pou sispann

- Yo ka kontakte lapolis.
- Elèv k ap entimide yo ka fè fas ak aksyon disiplinè jiska ekspilsyon.
- Anplwaye ki angaje yo nan entimidasyon yo ka resevwa mezi disiplinè jiska e sa enkli revokasyon.

Transpò Otobis

First Student, Inc., se founisè transpò elèv distri a. Lekòl Piblik Stamford gen plis pase 600 wout otobis chak jou pou transpòte apeprè 12,000 elèv K-12 pou ale/soti nan 22 bilding lekòl yo.

Yo aktyalize wout otobis yo chak ane an fonksyon de adrès kay elèv ki elijib pou transpò otobis yo. Wout otobis yo, nimewo otobis yo, kote estasyon otobis yo, ak lè pou pran/depoze yo kapab chanje de ane a ane.

Pandan premye semèn lekòl yo, wout yo pral ajiste selon kantite moun ki sèvi ak trafik yo. Yo pral elimine estasyon otobis ki pa itilize pandan de semèn nan kòmansman ane lekòl la, men yo ka retabli si yo mande yo.

Gen yon mank chofè otobis nan tout peyi a, ki vle di wout otobis ou asiye yo ka pa gen menm chofè a chak jou. Yo fè tout efò pou asire konsistans nan chofè otobis yo, men sa pa ka garanti.

Elijiblite

Yo ofri transpò nan otobis pou elèv ki nan distri a ki satisfè kritè sa yo:

- **Lekòl primè (tout lekòl):** Dwe abite 1 mil oswa plis de lekòl yo.
- **Lekòl mwayen (Cloonan, Dolan, Rippowam, ak Turn of River):** Dwe abite plis pase 1.5 mil de lekòl yo.
- **Lekòl Segondè (AITE ak Stamford High):** Dwe abite plis pase 2 mil de lekòl yo.
- **Lekòl Mwayen Scofield ak Lekòl Segondè Westhill:** Yo bay transpò san okenn restriksyon sou distans.
- **Elèv K-12 ki Idantifye Bezwen Espesyal:** Dwe bezwen transpò espesyalize kòm yon pati nan plan edikasyon yo.

Sipèvizyon paran yo

Paran/titè yo dwe sipèvize pitit yo nan estasyon bis la chak maten jiskaske yo monte otobis lekòl la. Menm jan an tou, paran yo dwe sipèvize pitit yo lè yo soti nan otobis lekòl la nan fen jounen an. **Responsablite distri lekòl la pou elèv yo fini lè elèv yo debake otobis la nan estasyon otobis yo nan fen jounen lekòl la.**

Kondwit Otobis

Tan ki pase nan yon otobis lekòl konsidere kòm yon ekstansyon jounen lekòl la, epi tout règleman ak règleman pou konpòtman elèv yo aplike lè yo nan yon bis lekòl. Yo pap tolere move konpòtman nenpòt kalite. Elèv ki pa ka konpòte yo nan otobis lekòl la pral sijè a disiplin, ki gen ladann refi sèvis transpò. Move konpòtman ki kreye yon danje pou sekirite yo ka refere bay lapolis.

Yo atann pou elèv yo fè bagay sa yo pandan y ap monte otobis lekòl la:

- Toujou rete chita tout tan sof si otobis la rive nan arè w, epi w ap desann
- Toujou koute epi swiv enstriksyon chofè bis la
- Kenbe vwa yo ba, sitou pandan kondisyon difisil pou kondwi (gwo lapli, nèj, elatriye)
- Itilize langaj ki respektye; mo gwosye ak lòt langaj ofansif sijè a mezi disiplinè

Ki kote pou jwenn afektasyon otobis pitit ou a

Afektasyon otobis pou ane lekòl 2025-26 la ap disponib nan [PowerSchool](#) anvan 21 out.

Wout otobis yo ak estasyon otobis yo ak lè apwoksimatif pou vin chèche yo pral afiche sou [sitwèb la](#) anvan 25 out.

Kijan pou w swiv otobis pitit ou a – **NOUVO APLIKASYON**

First Student te lanse **FirstView 1.0**, yon aplikasyon aktyalize pou swiv bis pitit ou a. Ou ka telechaje [FirstView 1.0](#) pou [iOS](#) ak [Android](#). **Aplikasyon First View anvan an te dezaktive.**

Lè w ap kreye yon kont FirstView 1.0, ou dwe bay non w, siyati, adrès imèl ou, nimewo telefòn ou, epi chwazi yon modpas. Ou dwe tou antre kòd distri inik la: **H2Z4S**.

Pa patisipe nan sèvis otobis la

Si pitit ou a kalifye pou transpò nan otobis men li PA pran otobis la, ou gendwa pa patisipe nan sèvis otobis la lè w ranpli Fòmilè pou w pa patisipe nan transpò otobis la nan [PowerSchool](#). Sa ede First Student amelyore pèfòmans alè. Si sityasyon transpò pitit ou a ta chanje, ou gendwa kontakte direktè lekòl ou a pou retabli estati pitit ou a kap itilize li nan otobis la.

Kalandriye

BOE kreye yon kalandriye distri chak ane ki satisfè manda eta a pou 180 jou ansèyman epi ki pran an konsiderasyon kontinwite ansèyman, kondisyon kontra, obsèvan relijye yo, ak bezwen fanmi ak anplwaye yo.

Ou ka telechaje kalandriye 2025-26 la [la a](#) epi li nan [Anèks A](#).

Dènye jou lekòl

Dènye jou lekòl ki endike nan kalandriye 2025-26 la (15 jen) se pwovizwa epi yo ka chanje annatant fèmen pou move tan oswa lòt ijans ki ka rive pandan ane lekòl la. Yo pral anonse dènye jou lekòl ofisyèl la nan fen mwa mas oswa nan kòmansman avril 2026.

Dat gradyasyon nan lekòl segondè

Dat ak lè pou seremoni gradyasyon nan AITE, Stamford High School, SPS Anchor, ak Westhill High School pral anonse nan fen mwa mas oswa kòmansman avril 2026. Dat egzak yo pral kominike bay fanmi yo nan Bilten Semenn Sipèentandan an ak direktè lekòl yo.

Dat ak lè gradyasyon Lekòl Segondè yo pwograme an konsiltasyon ak direktè lekòl yo, Vil Stamford, ak Depatman Lapolis Stamford.

Avanse Dat Seremoni yo

Dat ak lè pou seremoni monte nan lekòl primè ak mwayen yo pral anonse nan fen mwa mas oswa nan kòmansman avril 2026 epi yo pral kominike bay fanmi yo nan Bilten Sipèentandan an chak semèn ak direktè lekòl yo.

Telefòn Selilè ak Lòt Aparèy Elektwonik

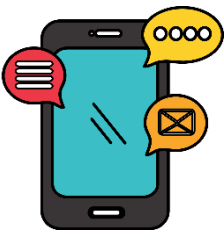

BOE te adopte yon politik konplè nan mwa Out 2022 ki esplike klèman ki lè elèv yo ka itilize telefòn selilè ak lòt aparèy elektwonik pèsònèl nan lekòl primè, mwayen ak segondè.

Nan tout nivo, **yo dwe fèmen telefòn selilè yo e yo dwe estoke pandan lè klas yo** sof si yon pwofesè oswa yon administratè mande lòt bagay oswa si yon elèv gen pèmision pou sèvi ak aparèy yo kòm yon pati nan IEP yo.

Definisyon Aparèy Elektwonik

Aparèy elektwonik gen ladan aparèy kominikasyon san fil de-fason, tablèt, mont entelijan, telefòn selilè, lektè elektwonik, kas ekoutè, aparèy jwèt videyo pòtatif, elatriye.

Itilize ak distribisyon

- Yo pèmèt aparèy yo sou teren lekòl la ak nan evènman lekòl la patwone dapre règleman BOE.
- Aparèy yo dwe silans epi estoke yo pa wè eksepte jan sa a:
 - **Lekòl Primè:** Yo entèdi itilize telefòn selilè ak lòt aparèy elektwonik eksepte jan direktè a oswa yon lòt administratè mande l. Si pitit ou a pote yon telefòn selilè, mont entelijan, oswa lòt aparèy elektwonik nan lekòl la, yo dwe fèmen li an silans epi estoke nan sak lekòl la pou tout jounen lekòl la. Paran ki bezwen kontakte pitit yo pandan jounen lekòl la ta dwe rele biwo prensipal la.
 - **Lekòl Entèmedyè:** Yo entèdi itilize telefòn selilè ak lòt aparèy elektwonik eksepte jan direktè a oswa yon lòt administratè mande l. Si pitit ou a pote yon telefòn selilè, mont entelijan, oswa lòt aparèy elektwonik nan lekòl la, yo dwe fèmen li an silans epi estoke nan sak lekòl la pou tout jounen lekòl la. Paran ki bezwen kontakte pitit yo pandan jounen lekòl la ta dwe rele biwo prensipal la.
 - **Lekòl Segondè:** Elèv lekòl segondè yo ka sèvi ak aparèy yo anvan premye klòch la, nan manje midi, lè yo lage, nenpòt lè yo pa nan klas (sòf si administratè yo oswa pwofesè salklas yo mande otreman) e jan direktè lekòl la pèmèt yo.

- Yo ka otorize aparèy anrejistreman odyo ak/oswa videyo pou elèv yo itilize pandan yon klas epi sèlman pou sipòte bezwen edikasyon espesifik yon elèv (IEP/504).

Itilizasyon entèdi

Itilizasyon telefòn selilè ak lòt aparèy elektwonik entèdi:

- Nan kazye ak twalèt
- Nenpòt kote yon moun gen yon atant rezonab sou vi prive
- Pou voye mesaj oswa imaj ki bay anmède, menas oswa entimidasyon
- Pou entimide yon lòt moun
- Pou anvayi vi prive yon moun
- Pou pran foto yon moun san konsantman li
- Pou fè anrejistreman videyo oswa odyo nenpòt moun pandan y ap sou pwopriyete lekòl la, nan otobis lekòl la, oswa nan evènman lekòl la patwone, san pèmisyon direktè a.
- Pou tronpe oswa otremman vyole entegrite akademik
- An vyolasyon lwa copyright

Responsablite/Obligasyon

Elèv ki chwazi pote yon aparèy nan lekòl la responsab pèsònèlman aparèy sa a. Ni SPS ni BOE pa pran okenn responsablite pou pèt, vòl, domaj, oswa vandalism nan yon aparèy pèsònèl, oswa pou itilizasyon san otorizasyon nenpòt aparèy sa yo.

Kantite elèv nan klas

Akò ki genyen ant BOE ak Stamford Education Association presize kantite maksimòm elèv nan klas yo. BOE ak SEA te dakò sou kantite maksimòm elèv nan klas sa yo apati ane 2025-26:

Lekòl Elemantè: Gwosè klas yo pral limite nan 25 elèv, eksepte nenpòt elèv edikasyon espesyal oswa elèv bileng ki kapab rantre nan klas la pou yon pati nan jounen lekòl la.

Lekòl mwayen: Gwosè klas yo pral limite nan 30 elèv.

Lekòl segondè: Gwosè klas nan matematik ak lang mondyal yo pral limite nan 25 elèv. Gwosè klas nan syans yo pral limite nan 24 elèv. Klas nan tout lòt matyè yo pral limite nan 30 elèv.

Edikasyon espesyal: Klas edikasyon espesyal endepandan (TEAM, CORE, STAR, Bridge K, elatriye) limite nan 6 a 10 elèv pou chak klas (K-12).

Tanpri sonje, sa ki anwo yo se kantite maksimòm elèv yo otorize nan klas yo. Nan anpil ka, klas yo p ap rive nan gwosè maksimòm, sitou nan klas K-2.

Sondaj sou Klima

Sondaj sou klima chak ane nan Stamford Public Schools mezire nan ki nivo fanmi yo, elèv yo ak anplwaye yo santi yo akeyi yo, an sekirite epi valorize yo nan lekòl yo. Sa enpòtan paske yon klima pozitif nan lekòl gen yon enpak pozitif sou ansèyman ak aprantisaj. Rechèch yo montre ke yon klima pozitif nan lekòl la gen

rapò ak pi gwo pousantaj prezans, nòt egzamen, pousantaj pwomosyon, ak pousantaj gradyasyon.

Sondaj Klima SPS anyèl la administre nan mwa mas. Sondaj sou fanmi an disponib nan kat lang (Angle, Panyòl, Kreyòl Ayisyen, Ikrenyen).

Fèmte ak Reta

BOE otorize Sipèentandan an pou deside fèmte ak reta lekòl yo nan ka ta gen move tan oswa lòt ijans. Desizyon konsènan fèmte lekòl yo, ranvwa bonè, ak reta akòz move tan yo pran an konsiltasyon ak meteyològ lokal yo, Depatman Operasyon ak Sekirite Piblik Vil Stamford, reprezantan First Student, ak distri lekòl ki antoure yo.

Yo fè tout efò pou anonse fèmten/reta a 5:15 am ak ranvwa bonè nan 9 am.

Notifikasyon

Fanmi yo pral fèmte, reta, oswa ranvwa bonè atravè apèl telefòn otomatik ak imèl bay kontak prensipal nan [PowerSchool](#). Pou asire yo resevwa mesaj sa yo, paran yo ta dwe asire ke tout enfòmasyon kontak yo ajou.

Fèmte, reta, ak ranvwa bonè yo pral pataje ak medya lokal yo epi yo pral afiche sou Distri a ak sou sit entènèt endividyèl lekòl yo.

Aktivite apre lekòl

- Y ap enfòme w si aktivite lekòl la patwone aprè lekòl yo anile tou.
- Si pitit ou a ale nan yon pwogram apre lekòl oswa aktivite yon patnè kominotè dirije, tanpri tcheke avèk òganizasyon sa a dirèkteman pou sitiyasyon pwogram yo.

Patnè Kominotè

Lekòl Piblik Stamford gen yon patenarya sere ak anpil òganizasyon kominotè ki bay sèvis ak sipò pou elèv ak fanmi Stamford yo. Aprann plis sou [sit entènèt nou an](#).

Plent, Kesyon, ak Enkyetid

SPS fè efò pou kreye yon klima akeyan ak pozitif pou tout elèv, anplwaye yo ak fanmi yo. Sepandan, nou konprann ke pral gen kèk fwa lè w gen kesyon, plent, oswa enkyetid. Paran yo ta dwe dirije kesyon, plent oswa enkyetid nan nivo ki pi imedya kote pwoblèm nan ka rezoud. Dapre règleman BOE, plent oswa enkyetid ki voye bay BOE yo pral refere bay pèsònèl SPS ki apwopriye a.

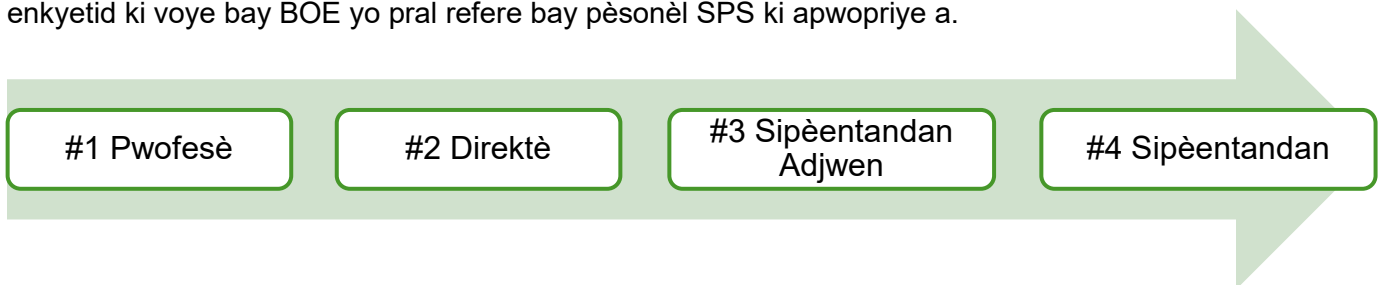

Pwosesis pou plent, kesyon, ak enkyetid

1. Kesyon oswa enkyetid konsènan ansèyman, diferansyasyon, konpòtman nan salklas, ak konfli entèpèsone ant kamarad klas yo ta dwe adrese premye ak pwofesè salklas la oswa espesyalis.
2. Pwoblèm ki poko rezoud ki gen rapò ak salklas yo ak kesyon nan nivo bilding yo sou règleman ak pwosedi yo ta dwe adrese a Asistan Direktè a oswa Direktè a.
3. Pwoblèm ki poko rezoud nan salklas oswa nan nivo bilding yo ta dwe refere bay Sipèentandan Asosye a.
4. Pwoblèm ki pa rezoud apre eskalasyon bay Sipèentandan Asosye a ka refere yo bay Sipèentandan Lekòl yo.

Konferans, Paran-Pwofesè

Konferans Paran-Pwofesè se yon opòtinite pou rankontre youn a youn ak pwofesè pitit ou a (yo) pou diskite sou pwogrè yo. Paran dwe eseye patisipe nan konferans, ke yo ka pwograme an pèsòn oswa vityèlman. Direktè lekòl la oswa pwofesè pitit ou a ap bay enstriksyon pou pwograme a.

Men dat konferans pou ane lekòl 2025-26 la:

- Mèkredi 15 Oktòb
- Mèkredi 18 Fevriye
- Jedi 16 Oktòb
- Jedi 19 Fevriye
- Vandredi 17 Oktòb
- Vandredi 20 Fevriye

Tanpri sonje, lekòl yo swiv orè pou lage bonè nan jou konferans yo.

Kourikoulòm

BOE pran angajman pou l asire tout elèv SPS yo gen aksè a yon kourikoulòm akademik solid ak bon jan kalite enstriksyon. Nan ane 2021-22, SPS te kòmanse yon odit pou tout kourikoulòm K-12, premye odit sa a nan plis pase 15 ane.

Kòm rezilta odit la, SPS kòmanse yon pwojè 3 ane pou pote pwogram detid PreK-12 nan tout matyè yo nan Gold Star Standard. Plis pase 90% nan kourikoulòm PreK-12 yo pral anplas pou kòmansman ane lekòl 2025-26 la.

Pòtal Kourikoulòm

Pòtal kourikoulòm SPS la bay enfòmasyon sou sijè ak tèm yo pral eksplore nan chak matyè nan chak nivo klas yo. Pòtal la prezante enfòmasyon pou [PreK-5](#) ak [Klas 6-12](#).

Estanda Debaz Komen Eta yo

[Common Core State Standards](#) (CCSS) se yon seri estanda akademik nan matematik ak lang anglè/alfabetizasyon ki baze sou prèv epi ki fèt pou asire ke tout elèv yo gen konesans ak ladrès akademik yo bezwen nan matyè debaz sa yo pou yo reyisi apre yon nivo segondè. lekòl.

Estanda debaz Connecticut

Estanda Debaz Connecticut yo, Komisyon Konsèy Edikasyon Eta a te adopte an 2010, bay pwofesè yo, elèv yo, ak fanmi yo atant klè sou sa yon elèv ta dwe konnen ak kapab fè nan chak nivo klas yo. Nòm yo konsantre sou Atizay Lang Angle ak Matematik, ansanm ak alfabetizasyon nan Istwa/Etid Sosyal, Syans, ak Matyè Teknik nan Klas 6yèm-12yèm ane. Distri lekòl yo devlope pwogram lokal ki baze sou estanda kolèj ak karyè sa yo.

Kòd abiman

BOE ankouraje elèv yo pou yo abiye yon fason ki reflekte fyète ak respè pou tèt yo, lekòl yo ak kominote yo. Pou ankouraje yon anviwònman aprantisaj pozitif, ki an sekirite epi ki pa deranje, yo ta dwe mete rad apwopriye.

Sa ki annapre yo pa ta dwe mete pandan jounen lekòl akademik la:

- Vètman/akseswa ki montre ekriti oswa foto deranje, obsèn, dwòg, pwodui tabak, oswa bwason ki gen alkòl.
- Vètman ki revele vant, pwatrin, tete, kwis anwo oswa kilòt, ki gen ladan rad ki transparan.
- Vètman/akseswa ki, dapre direktè lekòl la, pa apwopriye
- Kouvèti pou tèt nenpòt kalite eksepte sa yo mete pou rezon relijye
- Soulye ki andomaje planche oswa ki se yon danje pou sekirite
- Linèt solèy (sof si medikalman obligatwa)
- Gwosè senti metal bouk
- Vètman/akseswa ak pwent oswa poto

Direktè bilding yo pral revize atant kòd abiman ak elèv yo ak fanmi yo

Ranvwa elèv yo bonè

Nou konprann ke pafwa elèv yo ap oblije kite lekòl anvan jou lekòl nòmal la fini.

Lekòl la ranvwaye bonè

Si li nesèsè pou yon elèv ranvwaye lekòl bonè akòz maladi, enfimyè lekòl la ap fè paran yo konnen lè l sèvi avèk enfòmasyon kontak ki nan PowerSchool. Si paran an pa ka jwenn, pèsònèl lekòl la ap rele kontak ijans lan.

Si yo anile yon pwogram apre lekòl ki finanse pa lekòl la, y ap fè paran yo konnen pi vit posib pou yo ka fè lòt aranjman pou apre lekòl.

Paran yo ranvwaye bonè

Retire elèv yo nan lekòl la deranje pwosesis edikasyonèl la epi yo ta dwe evite si sa posib.

Paran yo ta dwe fè tout efò rezonab pou:

- Pran randevou medikal/dantè ki pa ijans apre lekòl oswa lè lekòl la pa nan sesyon
- Notifye biwo lekòl la ak pwofesè ki afekte yo davans lè elèv yo ap kite bonè.

Si w dwe vin chèche pitit ou bonè, tanpri fè sa omwen 20 minit anvan lage.

Enstalasyon yo

Vil Stamford posede bilding lekòl yo. Antretyen ak antretyen se responsablite etablisman yo ak anplwaye antretyen anplwaye nan Stamford Public Schools. Distri a kenbe plis pase 3 milyon pye kare espas bilding ak plis pase 300 ak pwopriyete.

Mentnans ak Antretyen

Se direktè lekòl la ak gadyen an chèf la ki jere antretyen regilye nan nivo bilding lan. Kesyon oswa enkyetid konsènan antretyen bilding yo ta dwe dirije bay direktè bilding lan.

Renovasyon ak lòt amelyorasyon:

Renovasyon ak lòt amelyorasyon—tankou amelyorasyon HVAC, ranplasman do kay, elatriye—se jere nan nivo distri a pa Ofisye Joint City of Stamford/BOE Facilities Officer ak Direktè Enstalasyon ak Antretyen. Pwojè yo priyore epi yo fini dapre finansman ki disponib. Pifò pwojè yo fini lè lekòl la pa nan sesyon pou limite dezòd nan anviwònman aprantisaj la.

Itilizasyon etablisman pa gwoup ekstèn yo

Gwoup ekstèn, ki gen ladan Òganizasyon Paran Pwofesè yo ak òganizasyon espò pou jèn yo, ka aplike pou itilize enstalasyon lekòl yo lè lekòl la pa nan sesyon. Nenpòt moun ki enterese sèvi ak enstalasyon lekòl yo dwe ranpli yon [aplikasyon pou itilizasyon bilding](#) omwen de semèn davans.

Sa ki annapre yo se etap pou rezève enstalasyon lekòl yo:

1. Konfime Disponibilite Espas
2. Ranpli [Aplikasyon pou Itilizasyon Bilding Lekòl la](#)
3. [Jwenn apwobasyon](#) nan men depatman vil obligatwa yo
4. Soumèt fòm ranpli ak apwobasyon bay depatman enstalasyon pou apwobasyon.

Plan Enstalasyon alontèm

Plan ansanm Vil Stamford – Stamford Public Schools Alon Term Facilities Plan te kreye pou adrese amelyorasyon kapital alontèm nan bilding lekòl yo. Plan Alontèm Etablisman an mande pou plizyè bilding lekòl yo dwe rebati oswa ranplase pandan 20 pwochen ane yo. Aprann plis nan [SPS Builds](#).

Zamafe

Tout manm nan kominote lekòl nou an merite pou yo santi yo an sekirite, akeyi yo, ak enkli ladan li. Connecticut gen kèk nan lwa ki pi sevè sou zam Ozetazini, epi konprann ak respekte lwa sa yo enpòtan anpil pou kenbe kominote lekòl nou an an sekirite kont vyolans.

Lwa eta Connecticut:

- Entèdi zam afe sou pwopriyete lekòl la
- Egzije pwopriyete zam pou yo estoke zam afe nan yon bwat fèmèn oswa nan yon lòt veso nan yon kote ki an sekirite
- Kenbe pwopriyete zam yo responsab kriminel si yo itilize zam afe ki pa an sekirite yo pou blese oswa touye yon moun.
- Kenbe pwopriyete zam yo responsab kriminel epi responsab pou domaj sivil si yon moun ki poko gen 18 an jwenn zam afe yo epi sèvi ak li pou blese oswa touye yon moun.
- Penalize paran ki pa kenbe zam afe nan posesyon yon minè

Jwèt oswa replik zam a dife

Yo entèdi elèv yo pote zam afe jwèt, kopi zam afe, oswa nenpòt objè ki ta ka fè erè pou yon zam afe nan lekòl la. Si w pote atik sa yo nan lekòl la, sa pral lakòz yon aksyon disiplinè.

Sante ak Byennèt

Depatman Sante ak Sèvis Imen Vil Stamford anplwaye enfimyè lekòl yo, kenbe dosye sante elèv yo, epi asire konfòmite ak lwa leta ak lokal yo.

Evalyasyon Sante ak Vaksinasyon

Lwa Eta Connecticut egzije pou tout elèv ranpli sèten kondisyon sante pou prezans nan lekòl.

- Nouvo elèv: Fanmi elèv k ap enskri nan SPS la pou premye fwa dwe bay yon fòm ki ranpli sou [Evalyasyon Sante ak Dosye Vaksinasyon Eta CT](#) ki montre prèv yon egzamen fizik ki sot pase a te konplete pa yon pwofesyonèl medikal ki gen lisans ak vaksinasyon ki ajou.
- Elèv ki gen kounye a: Fanmi elèv ki enskri kounye a oblije bay yon [Dosye Evalyasyon Sante ak Vaksinasyon Eta CT aktyalize](#) ki montre prèv yon egzamen fizik resan yon pwofesyonèl medikal ki gen lisans te konplete anvan yo antre nan 7yèm ane ak 10yèm ane.

Si w pa bay dokiman sa a, sa pral lakòz pitit ou a pa antre nan lekòl la.

Depistaj Sante

Depatman Edikasyon Eta Connecticut egzije tès depistaj pou tande ak vizyon elèv ki nan klas K, 1, 3, 4, ak 5yèm ane ak tès depistaj eskolyoz pou fi nan klas 5yèm ak 7yèm ane ak gason nan klas 8yèm oswa 9yèm ane.

Paran yo ka mande yon egzansyon nan egzamen sa yo pou rezon relijye lè yo fè yon demann alekri pou yon egzansyon sa yo. Elèv ki te fè tès depistaj pa founisè swen prensipal yo epi/oswa k ap resevwa swen espesyalis yo ka eskize nan tès depistaj lekòl la si yo bay dokiman nan men founisè medikal la.

Enfimyè lekòl la ap voye avètisman lakay ou sou tès sa yo alavans.

Founisè Swen Sante

Si pitit ou a pa gen yon founisè swen sante yo wè regilyèman, klike [la a](#) pou yon lis founisè lokal ki ofri fizik ak vaksen.

[Klinik sante piblik kominotè vil Stamford](#)—ki chita tanporèman nan 138 Stillwater Avenue ofri tès fizik ak vaksen pou timoun ki gen laj 18 an nan madi ak mèkredi soti 8:30 am jiska 3 pm. Randevou obligatwa: rele 203-977-5385 pou pran yon randevou.

Sant Sante ki baze nan lekòl yo

Family Centers School Based Health Centers (SBHC) se sant medikal endepandan, ki kalifye nan domèn federal.

SBHC yo ouvri pou tout elèv kote yon klinik ye, kèlkeswa revni oswa pwoteksyon swen sante. Ekip medikal SBHC ede ak vizit debaz maladi, egzamen fizik, vaksinasyon, ak plis ankò. Sèvis yo kowòdone ak enfimye lekòl la.

Sèvis yo gratis, men paran yo dwe ranpli [Fòm Pèmisyon Sant Sante ki baze nan Lekòl Stamford la](#).

Family Centers Sant Sante ki baze nan lekòl yo	Medikal	Sante Mantal	Dantè
Cloonan Middle School	WI	WI	NON
Dolan Middle School (sèvi tou Toquam)	WI	WI	NON
Rippowam Middle School (li sèvi tou AITE)	WI	WI	NON
Lekòl Segondè Stamford	WI	WI	NON
Lekòl Elemantè Stillmeadow	NON	WI	NON
Turn of River Middle School	YES	WI	NON
Westhill High School	WI	WI	WI

Sèvis Sante Mantal

Chak nan lekòl nou yo gen travayè sosyal ak sikològ nan anplwaye yo. Pwofesyonèl sante mantal sa yo espesyalize nan sipòte timoun ak adolesan. Lè sa apwopriye, sikològ lekòl yo ak travayè sosyal yo ka refere elèv yo bay founisè ekstèn oswa patnè kominotè pou sèvis sante mantal ak sipò. Distri a anplwaye tou yon ekip pwofesyonèl sante mantal repons ki ka voye yo nan yon bilding patikilye, jan sa nesesè, pou sipòte elèv ki gen yon kriz sante mantal grav.

Lekòl Piblik Stamford se yon patnè nan [The Stamford Youth Mental Health Alliance](#), yon rezo nan tout vil la ki gen plis pase 35 òganizasyon k ap travay ansanm pou amelyore aksè a sèvis sante mantal pou timoun ak adolesan. SYMHA pibliye [yon Gid Resous Sante Mantal pou Jèn](#) yo ak enfòmasyon detaye sou resous kominotè ki disponib pou moun ki bezwen sipò

Jou Ferye

Lekòl Piblik Stamford se yon kominote divès kote elèv yo, anplwaye yo ak fanmi yo obsève plizyè jou ferye relijye ak kiltirèl. Jou ferye federal yo ak gwo jou ferye relijye ak kiltirèl yo note nan [Kalandriye Distri 2025--26 la](#).

Selebrasyon jou ferye yo

BOE ankouraje pwogram jou ferye yo ak aktivite ki eksklizyon ke posib, pandan y ap toujou apresye atizay, mizik ak literati ki te kontribye nan kilti Ameriken an. BOE apwouve tou pou rekonesans apwopriye pou fèt ak evènman relijye, sivik ak kiltirèl ki gen siyifikasyon pou elèv ki andeyò lekòl yo.

Devwa ak evalyasyon nan jou ferye relijye yo

Pa gen okenn devwa yo dwe, oswa evalyasyon yo dwe bay, nan jou imedyatman apre gwo jou ferye relijye ki se tou vakans lekòl. Lè yon gwo fèt konsa tonbe nan yon wikenn, pa gen okenn devwa yo dwe, oswa evalyasyon yo dwe bay, nan jou imedyatman apre wikenn sa a.

Elèv k ap obsève jou ferye relijye ki pa konje lekòl ofisyèl yo ta dwe gen menm fleksibilite konsènan devwa ak evalyasyon yo. Paran oswa elèv yo ta dwe enfòmè pwofesè a (yo) davans sou yon obsèvan relijye k ap vini.

Devwa lakay

Stamford BOE kwè ke pwofesè yo ak fanmi yo dwe travay ansanm pou motive ak sipòte tout elèv yo devlope responsablite ak abitud etid ki pral pèmèt yo vin moun k ap aprann tout lavi yo.

Devwa yo fèt pou:

- Ranfòse ansèyman nan salklas la
- Ede elèv yo devlope ladrès espesifik atravè pratik
- Prepare pou pwochen leson yo
- Ankouraje abitud etid endepandan konsistan ak jesyon tan
- Bay yon opòtinite pou elèv yo aprann andeyò salklas la.

Devwa yo ta dwe modifiye selon bezwen endividyèl elèv yo (sètadi, IEP, Plan 504, lòt entèvansyon, ak sikonstans atenuan) epi yo pa ta dwe janm itilize kòm pinisyon.

Feedback pou devwa yo ta dwe fòmatif nan nati, bay yon fason rapid, epi konte pou pa plis pase 10% nan nòt elèv la.

Ranfòsman Imigrasyon ak Ladwàn (ICE)

Deklarasyon Dwa pou [Aprann Plizyè Lang](#) nan Connecticut di ke tout elèv—kèlkeswa sityasyon imigrasyon—gen dwa ale nan lekòl leta. Lekòl Piblik Stamford (SPS) akeyi tout timoun ki abite san yo pa konsidere ras, relijyon, kwayans, sèks, andikap fizik, andikap entelektyèl, estati sosyoekonomik, oswa estati imigrasyon. SPS pa kolekte enfòmasyon sou sityasyon imigrasyon.

[Trust Act](#) nan Connecticut limite otorite depatman lapolis lokal yo pou kolabore ak Ranfòsman Imigrasyon ak Ladwàn (ICE). Ofisyèl lapolis ki pa lokal yo, ki gen ladan ajan ICE, dwe prezante yon manda jidisyè valab siyen pa yon jij federal pou jwenn aksè nan zòn ki pa piblik nan enstalasyon lekòl yo. Yon manda administratif arestasyon oswa ranvwa Depatman Sekirite Enteryè (DHS) bay se pa yon manda jidisyè epi li pa otorize ofisyè DHS oswa ajan ICE pou antre nan espas ki pa piblik san konsantman Distri a.

Si ajan ICE yo eseye antre nan zòn ki pa piblik nan yon lekòl, yo pral mande yo pou yo tann yon manm nan Depatman Konfòmite SPS la revize manda a epi verifye legalite demann lan.

Fanmi ki gen enkyetid konsènan ranfòsman imigrasyon—patikilyèman posiblite pou depòtasyon oswa detansyon paran/gadyen ak enpak sa ka genyen sou pitit yo—ka telechaje [Twous Preparasyon pou Fanmi](#) ki te kreye pa Biwo Gouvènè Connecticut la. Pa gen okenn pri pou itilize nenpòt nan dokiman ki nan bwat zouti a, epi yo pa bezwen ni avoka ni aksyon tribinal.

Entènèt / Sit wèb

Lekòl Piblik Stamford (SPS) pran angajman pou bay elèv, pwofesè, ak anplwaye yon anvivonman aprantisaj ki an sekirite, ki bay sipò e ki san distraksyon.

Distri a gen mezi anplas pou kontwòle aktivite sou entènèt elèv yo atravè aparèy lekòl la bay. Aktivite sou Entènèt sou aparèy lekòl yo bay yo sijè a siveyans tou de pandan ak apre lè lekòl. Anplis de sa, rezo Wi-Fi distri yo konfigirasyon pou bloke aksè a kontni sitwèb ki pa apwopriye, ki danjere oswa ki distrè nan tou de aparèy pèsònèl ak aparèy lekòl la.

Ekip teknoloji distri a revize e mete ajou regilyèman mezi ki anplas pou limite aksè elèv yo nan kontni sou entènèt ki pa apwopriye, ki danjere oswa ki distrè. Anplis de sa, SPS bay elèv ak anplwaye konsèy sou itilizasyon responsab teknoloji ak sitwayènte dijital.

Enstriksyon

Se pwofesè leta ki sètifye bay elèv yo ansèyman. Direktè yo responsab pou asire ke pwofesè yo nan lekòl yo bay elèv yo bon jan kalite enstriksyon. Kesyon konsènan ansèyman nan salklas yo ta dwe dirije bay pwofesè pitit ou a, asistan direktè a, oswa direktè a.

Diferansyasyon

Ansèyman diferansye se yon pratik ki byen etabli epi ki baze sou rechèch kote pwofesè yo adapte ansèyman pou satisfè bezwen aprantisaj endividyèl elèv yo. Malgre ke tout elèv nan yon klas ap travay nan direksyon pou menm objektif aprantisaj la, ak diferansyasyon, fason elèv yo reyalize objektif sa a ap diferan selon preparasyon akademik ak stil aprantisaj.

Pwofesè SPS yo dwe fè diferans ant enstriksyon, jan sa nesèsè, pou satisfè bezwen elèv yo. Distri a bay devlopman pwofesyonèl regilye ak fòmasyon parèy pou sipòte diferansyasyon. Nouvo kourikoulòm nan tout domèn kontni ak atravè tout nivo klas yo gen ladan estrateji diferansyasyon pou sipòte pwofesè yo ak elèv yo.

Paran yo ta dwe pale ak pwofesè pitit yo oswa direktè bilding lan pou aprann kijan yo itilize enstriksyon diferan pou sipòte pitit yo.

Matènèl

Kondisyon pou laj nan matènèl

Elèv yo dwe gen senkan nan dat 1ye septanm nan ane lekòl yo kòmanse klas matènèl la oswa anvan. Pou ane lekòl 2026-27 la, elèv yo dwe fèt nan dat 1ye septanm 2021 oswa anvan.

Admisyon Bonè nan Matènèl

Yo ka ofri admisyon bonè nan matènèl pou elèv ki pa satisfè kondisyon laj eta a sou yon baz limite depi (1) gen plas nan lekòl timoun nan plase epi (2) timoun nan konplete avèk siksè yon evalyasyon preparasyon pou klas jadendanfan Stamford Public Schools. Pou ane lekòl 2025-26 la, sèlman 27 pousan elèv ki te aplike yo te ofri admisyon bonè.

Enfòmasyon sou pwosesis admisyon bonè nan jadendanfan pou 2026-27 la ap disponib an janvyè 2026.

Enskripsyon pou Jadendanfan

Enskripsyon pou ane lekòl 2026-27 la ap kòmanse an mas 2026. Yon paran oswa yon gadyen legal dwe ranpli enskripsyon an. Ou ka jwenn tout enfòmasyon sou enskripsyon an sou [sitwèb](#) SPS la.

Pwopriyete lekòl ki pèdi/domaje

Elèv yo responsab pou nenpòt atik yo prete yo pandan ane lekòl la, tankou Chromebook, liv lekòl, liv bibliyotèk, enstriman mizik ak ekipman espò. Elèv yo dwe retounen tout materyèl alè nan menm kondisyon yo te resevwa yo.

Elèv yo responsab pou nenpòt ekipman oswa materyèl ki pa retounen oswa yo retounen lekòl ak domaj ki depase kad nòm al la.

Elèv yo jwenn atik ki domaje entansyonèlman ap fè fas ak konsekans, ki kapab genyen ladan yo:

- Pèt privilèj
- Restitasyon (Dapre Règ BOE 6161.21, “yo ka enpoze frè sou elèv oswa fanmi yo pou Pwopriyete lekòl la oswa materyèl enstriksyon ki pèdi oswa andomaje.”)
- Aksyon disiplinè dapre Règleman BOE.

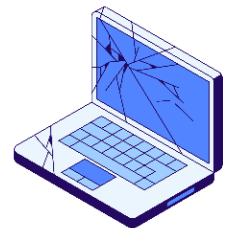

Lekòl Magnet

Se Stamford Board of Education ki te kreye pwogram lekòl magnèt la pou ede jere enskripsyon yo epi balanse tout lekòl yo ak estanda entegrasyon +/- 10 pousan distri a pandan y ap ofri chwa edikasyonèl atravè ansèyman ki baze sou tèm.

Tout lekòl magnet suiv Nòm Eta Connecticut yo epi yo ap aplike nouvo pwogram detid K-12 k ap devlope nan kad plan prensipal pou twazan Distri a.

Yo admèt elèv yo nan lekòl magnet atravè yon lotri kontwole.

Ou ka jwenn plis enfòmasyon sou Pwogram Lekòl Magnet SPS la sou [sitwèb](#) SPS la.

2026-27 Aplikasyon Lotri Lekòl Magnet Dat Enpòtan

Men dat aplikasyon lotri ak dat limit pou tout sèt Lekòl Magnet SPS yo:

- Aplikasyon ki disponib: Lendi 15 septanm 2025
- Aplikasyon yo dwe: Jedi 15 janvyè 2026, a 4 pm
- Tiraj lotri: Madi 17 fevriye 2026
- Akseptasyon egzijib: Madi 10 mas 2026

Manje

Lekòl Piblik Stamford bay elèv yo manje maten ak manje midi pandan ane lekòl la. Se vandè sèvis manje SPS la, [Chartwells](#), ki planifye, prepare epi sèvi manje.

Meni pou chak lekòl yo disponib pou gade atravè [nutrilslice](#), ki disponib tou kòm yon aplikasyon mobil ([iOS](#) and [Android](#)).

Manje gratis pou tout elèv

SPS ap patisipe nan Pwogram Elijibilite Kominotè (CEP) pou ane eskolè 2025-26 la, sa vle di tout elèv yo ka resevwa manje maten ak manje midi san okenn frè pou fanmi yo. CEP a fè pati Pwogram Nasyonal Manje midi Lekòl ak Pwogram Dejene Lekòl la ki finanse federalman.

Ankèt sou revni nan kay la

Aplikasyon sou revni kay la pa oblije resevwa repa gratis pou ane eskolè 2024-25 la, men si w ranpli [Fòm Sondaj sou Revni Kay 2025-26 la](#) ka ede fanmi yo kalifye pou aplikasyon kolèj ak egzansyon frè pou tès estanda, frè redui pou kan ak pwogram apre lekòl, ak plis ankò. Ranpli fòm nan pral ede Lekòl Piblik Stamford rasanble enfòmasyon sosyo-ekonomik ki ka ede Distri a kalifye pou sèten sibvansyon gouvènmantal ak prive.

Alèji Manje ak Modifikasyon Manje

Chartwells swiv yon pwotokòl konplè sou alèji ak kondisyon medikal. Paran yo ta dwe ranpli [Fòm Modifikasyon Manje Chartwells la](#) epi voye fòmilè ki ranpli a — ansanm ak dokiman ki nesèsè nan men yon founisè medikal ki gen lisans — ba Chartwells jan sa endike sou fòm lan. Fòm sa a dwe ranpli chak ane.

Demann Reyinyon pa Paran/Titè

Gendwa gen moman kote paran yo vle rankontre ak pwofesè, espesyalis, oswa administratè andeyò konferans paran-pwofesè yo pwograme regilyèman. Tanpri imèl pwofesè a, espesyalis oswa direktè lekòl la pou mande yon reyinyon, oswa rele biwo prensipal la pou fè demann ou bay yon manm pèsonel sipò biwo a.

Kòm yon koutwazi pou anplwaye lekòl yo, tanpri evite rive nan lekòl la san yo pa anonse pou rankontre ak anplwaye yo.

Sinema & Videyo

Pou maksimize tan ansèyman ak aprantisaj epi bay ansèyman aktif priyorite, yo entèdi pou sèvi ak tout longè videyo oswa clip videyo yo pandan tan ansèyman, sof si videyo oswa clip videyo sa yo sipòte ansèyman an aliyman ak kourikoulòm yo apwouve. Itilizasyon kontni videyo pou rekreyasyon oswa amizman entèdi pandan tan ansèyman. Tanpri gade Règleman BOE 6177 pou plis enfòmasyon.

Elèv k ap aprann plizyè lang / Elèv k ap aprann angle

Lwa federal ameriken ak lwa eta Connecticut mande edikasyon bileng pou elèv k ap aprann angle. Edikasyon bileng defini kòm ansèyman ni nan lang angle ni nan lang natif natal elèv la avèk yon itilizasyon angle ki kontinye ap ogmante epi objektif pou rive nan konpetans nan lang angle.

Lekòl Piblik Stamford idantifye elèv yo kòm Elèv k ap Aprann Plizyè Lang lè l sèvi avèk yon pwosesis ofisyèl nan tout eta a. Lè yo idantifye elèv yo kòm moun k ap aprann plizyè lang, yo ofri fanmi yo plizyè opsyon pou pwogram k ap aprann plizyè lang nan lekòl yo pou devlope akizisyon lang angle yo.

Aprann plis [la a](#).

Deklarasyon Dwa Paran pou Elèv k ap Aprann Angle/Aprann Plizyè Lang

Konsèy Edikasyon Eta Connecticut kreye yon [Deklarasyon Dwa Paran yo konplè pou Elèv k ap Aprann Angle/Aprann Plizyè Lang](#) ("Multilingual Learner Bill of Rights") pou asire dwa paran ak elèv sa yo pwoteje lè yo resevwa edikasyon bileng jan Connecticut mande sa. Iwa leta.

Deklarasyon Dwa pou Aprann Plizyè Lang yo enkli nan Apendis B.

Biwo Angajman Fanmi ak Kominote

Office of Family and Community Engagement (OFCE) travay kole kole ak lekòl endividyèl yo, patnè kominotè SPS yo, ak ajans ekstèn yo pou asire fanmi yo gen aksè a lekòl ak resous kominotè ki pral ede pitit yo pwospere nan Lekòl Piblik Stamford.

OFCE kowòdone reyinyon enfòmasyon ak evènman pou fanmi yo, tankou Café con la Super, reyinyon chak mwa pou paran ki pale Panyòl, ak evènman enskripsyon jadendanfan.

Lyezon Angajman Fanmi ak Kominote

Lyezon Angajman Fanmi ak Kominote, ke yo rele tou Fasilitatè Paran yo, ankouraje fanmi, kominote, ak patenarya lekòl efikas ki sipòte siksè elèv yo ak amelyorasyon lekòl la. Chak lekòl gen yon Fasilitatè Paran nan anplwaye ki rapòte bay direktè lekòl la ak OFCE. Pifò Fasilitatè Paran yo pale plizyè lang, e yo bay paran yo sipò anplis pou paran ki gen lang prensipal pa Angle.

Klike [la a](#) pou yon anyè Fasilitatè Paran yo pa lekòl la.

Oryantasyon

Lekòl Piblik Stamford òganize oryantasyon pou elèv jadendanfan ak paran yo ak pou elèv k ap antre nan 6yèm ane (lekòl presegondè) ak 9yèm ane (lekòl segondè). Oryantasyon pou ane eskolè 2025-26 la se madi 26 out. Yo bay transpò nan otobis, epi paran elèv jadendanfan yo ka monte otobis la ak pitit yo. Oryantasyon kòmanse nan lè chak lekòl [kòmanse regilyèman](#). Direktè lekòl yo bay fanmi yo enfòmasyon detaye sou oryantasyon anvan 22 Out.

Plasman andeyò Zòn Prezans yo

Plasman Zòn andeyò Prezans (OOAZ) fè referans a yon timoun ki ale nan yon lekòl ki nan zòn prezans ki pa lòt lekòl ki nan zòn prezans kote yo rete legal la. Plasman OOAZ yo akòde sou yon baz limite epi yo

dwe renouvle chak ane. **Paran yo dwe bay transpò pou plasman prezans andeyò zòn yo.**

Tanpri sonje, (Elèv ki enskri nan lekòl magnet, pwogram lekòl segondè espesyalize, pwogram edikasyon espesyal, ak pwogram aprantisaj plizyè lang yo PA konsidere kòm plasman OOAZ.).

Deplase nan Stamford nan yon nouvo Zòn Prezans

Si yon fanmi demenaje nan Stamford nan zòn prezans nan yon lòt lekòl, yo ka bay konsiderasyon espesyal pou plasman OOAZ jan sa a:

- Yon elèv ki soti nan zòn prezans yo ak yon ane ki rete nan elemantè (K-5), lekòl presegondè (6-8 oswa K-8) oswa segondè (9-12) ka jwenn pèmasyon pou rete nan lekòl yo pou klas 5yèm, 8yèm, oswa 12yèm ane.
- Yon elèv ki deplase nan Stamford nan yon lòt zòn prezans ant 1ye desanm ak fen ane lekòl la gendwa gen dwa rete nan lekòl yo pou balans ane lekòl sa a. Elèv la oblije ale nan nouvo lekòl zòn prezans yo pou ane kap vini an.

Patisipasyon Paran yo

Dapre Règ BOE (NIMEWO), chak lekòl dwe bay opòtinite pou fè volontè, edikasyon paran, sipò lakay, ak patisipasyon nan pran desizyon lekòl la. Pou fasilite patisipasyon nan edikasyon pitit yo, yo ankouraje paran yo pou yo:

- Ranfòse lakay ou konpetans ak konesans pitit ou ap aprann nan lekòl la
- Kominike aktivman ak anplwaye lekòl la konsènan kesyon oswa enkyetid
- Abitye ak règleman BOE ak tout règleman, règ ak pwotokòl Distri ak lekòl yo
- Pwofite opòtinite pou patisipe nan aktivite lekòl la lè w ale nan oryantasyon, sware lekòl ouvè, konferans paran-pwofesè, reyinyon paran, ak evènman.

Òganizasyon paran pwofesè yo

Chak lekòl gen yon Òganizasyon Paran Pwofesè ki travay ak estaf lekòl la pou ofri evènman ak aktivite ki sipòte yon klima pozitif nan lekòl la. Pifò PTO yo kolekte lajan tou pou sipòte evènman ak aktivite lekòl yo, tankou pwomnad.

Paran yo otomatikman manm PTO lekòl yo; pa gen okenn frè antre.

[Parent Teacher Council of Stamford](#) (PT Council) se òganizasyon parapli pou tout PTO ki baze nan lekòl yo. Konsèy PT bay atelye, devlopman lidèchip, enfòmasyon ak pwogram pou ankouraje patenarya paran-pwofesè.

Ou ka jwenn enfòmasyon pou kontakte tout PTO lekòl yo sou [sitwèb](#) PT Council la.

Kalifikasyon Pwofesè ak Parapwofesyonèl

Paran yo gen dwa pou mande enfòmasyon sou kalifikasyon pwofesyonèl pwofesè pitit yo a, ki gen ladan si pwofesè a sètifye pou matyè ak klas yo anseye a ak majè bakaloreya pwofesè a ak nenpòt diplòm gradye oswa sètifikasyon. Paran yo ka mande tou pou konnen kalifikasyon pwofesyonèl nenpòt parapwofesyonèl k ap travay ak pitit yo. Tanpri pale ak direktè lekòl ou a pou plis enfòmasyon.

Pèsonèl/Anplwaye

Kalifikasyon Pwofesè

Paran yo gen dwa pou mande enfòmasyon sou kalifikasyon pwofesyonèl pwofesè pitit yo, ki gen ladan si pwofesè a sètifye pou matyè ak klas yo ap anseye a ak diplòm apre segondè ak sètifikasyon pwofesè a.

Tout pwofesè lekòl leta nan Connecticut dwe genyen yon sètifika ansèyman valab Depatman Edikasyon Eta Connecticut (CSDE). Enfòmasyon konsènan sètifikasyon yon edikatè disponib pou piblik la dapre Lwa sou Libète Enfòmasyon, Konn. Gen. Stat. § 1-200 et seq. (FOIA). CSDE a gen yon [pòtal an liy](#) kote piblik la ka fè rechèch sou sètifikasyon pwofesè yo.

Kalifikasyon parapwofesyonèl

Paran yo ka mande tou enfòmasyon sou kalifikasyon pwofesyonèl nenpòt parapwofesyonèl k ap travay ak pitit yo. Tanpri pale ak direktè lekòl ou a pou plis enfòmasyon.

Kalifikasyon Administratè

Nenpòt moun k ap sèvi nan yon pozisyon administratif oswa sipèvizyon nan yon lekòl piblik Connecticut — tankou direktè, asistan direktè, sipèntandan, ak sèten wòl biwo santral — dwe genyen yon Sètifika Administratè oswa Sipèvizè Entèmedyè ki valab (CT 092). An jeneral, sètifikasyon sa a jwenn nan fini yon pwogram "sizyèm ane" nan lidèchip ak administrasyon lekòl la. CSDE a gen yon [pòtal sou entènèt](#) kote piblik la ka fè rechèch sou sètifikasyon administratè yo.

Verifikasyon Antesedan

Eta Connecticut mande pou nenpòt moun ki anboche pa yon konsèy edikasyon lokal oswa rejyonal pou li soumèt yon verifikasyon kazye jidisyè eta ak nasyonal, ansanm ak yon verifikasyon pou nenpòt dosye maltretans sou timoun.

Lalwa eta a egzije aplikan yo pou yo bay anplwayè potansyèl yo non, adrès ak nimewo telefòn tout anplwayè aktyèl oswa ansyen kote aplikan an te gen kontak ak timoun. Apre sa a, yo mande tout anplwayè sa yo pou yo ranpli yon Fòm Verifikasyon Anplwayè Edikasyon nan kad pwosesis pou verifye antesedan yo.

Konje Administratif

Okazyonèlman, yo ka mete yon manm pèsonèl nan konje administratif. Konje administratif se yon aksyon ki pa disiplinè yo itilize pou retire yon manm pèsonèl nan kominote lekòl la pandan y ap mennen yon ankèt. Tou depan de nati plent la oswa akizasyon an, Depatman Konfòmite Lekòl Piblik Stamford ka mennen ankèt sou zafè a oswa bay Depatman Timoun ak Fanmi oswa Depatman Lapolis Stamford.

Antanke anplwaye piblik yo, anplwaye Lekòl Piblik Stamford ki an konje administratif yo jwenn yon pwosedi jis, ansanm ak pwoteksyon sou vi prive ak konfidansyalite jan lalwa preskri.

Yo pral bay fanmi oswa piblik enfòmasyon limite konsènan yon ankèt ki an kou. Byenke se yon bagay ki konpreyansibelman fwistran pou fanmi yo, sa nesesè pou pwoteje entegrite pwosesis investigasyon an ansanm ak dwa moun ki anba investigasyon an.

Kanè

Yo pral afiche kanè elèv yo nan PowerSchool Parent Portal konsa:

Lekòl Elemantè

- Vandredi 12 Febriye nòt final 1ye peryòd notasyon
- Lendi 15 jen nòt final 2yèm peryòd notasyon

Lekòl mwayen ak segondè:

- Mèkredi 1ye oktòb nòt rapò avansman 1ye trimès
- Vandredi 21 novanm nòt final 1ye trimès
- Mèkredi 10 desanm nòt rapò avansman 2yèm trimès
- Vandredi 20 fevriye nòt final 2yèm trimès
- Vandredi 27 fevriye nòt rapò avansman 3yèm trimès
- Vandredi 17 avril nòt final 3yèm trimès
- Vandredi 8 me nòt rapò avansman 4yèm trimès
- Lendi 15 jen nòt final 4yèm trimès

Enskripsyon

Nouvo elèv ka enskri [sou Entènèt](#) oswa an pèsòn nan lekòl ki asiye yo (Klas K-8) oswa Sant Dakèy SPS (Klas 9-12)

- Enskripsyon pou ane lekòl aktyèl la (2025-26) ap rete ouvè jiska jen 2026.
- Enskripsyon pou pwochen ane lekòl (2026-27) la ap kòmanse nan mwa mas 2026.

Elèv k ap enskri nan jadendanfan dwe gen 5 an nan dat 1ye septanm oswa anvan ane y ap enskri a:

- Pou ane eskolè 2025-26 la, elèv yo dwe gen 5 an nan dat 1ye septanm 2025 oswa anvan (sa vle di fèt nan dat 1ye septanm 2020 oswa anvan.)
- Pou ane eskolè 2026-27 la, elèv yo ap bezwen gen 5 an nan dat 1ye septanm 2026 oswa anvan (sa vle di fèt nan dat 1ye septanm 2021 oswa anvan).

Enfòmasyon detaye sou enskripsyon yo disponib sou sit [entènèt](#) SPS la.

Pwoteksyon & Sekirite

Depatman Sekirite SPS la responsab pou jesyon ijans ak aplikasyon efikas politik, pwogram, direktiv ak fòmasyon sekirite ak sekirite nan tout distri a. Direktè Sekirite SPS la kolabore ak Sipèentandan an, Depatman Lapolis Stamford, Ekip Etablisman SPS la, ak direktè lekòl yo pou asire sekirite ak sekirite Lekòl Piblik Stamford yo kontinye. Chak lekòl dwe genyen yon plan sekirite ak sekirite pou kanpis yo. Lekòl yo oblije fè egzèsis sekirite tou pandan ane a

Ofisye Resous Lekòl yo

Ofisye Resous Lekòl yo (SRO) yo se ofisye lapolis ki sèmanste ki te resevwa fòmasyon adisyonèl nan aplikasyon lalwa ki baze nan lekòl la ak estrateji repons pou kriz. SRO yo itilize konsèp polis kominotè (egzanp lyezon kominotè, konseye, modèl, ak ofisye ki fè respekte lalwa).

Yo plase SRO yo nan lekòl segondè epi yo travay kole kole ak direktè bilding yo ak Depatman Sekirite SPS la. SRO yo anplwaye ak sipèvize pa Depatman Lapolis Stamford.

Anplwaye Sekirite Lekòl la

Tout lekòl primè, mwayen ak segondè gen anplwaye sekirite ki ede kreye yon anviwonman lekòl ki an sekirite pou elèv yo, anplwaye yo ak fanmi yo. Anplwaye sekirite ede ak jesyon elèv yo, arive ak ranvwa, sekirize pwèn antrè, ak plis ankò. Anplwaye sekirite yo rapòte bay direktè bilding yo ak Depatman Sekirite SPS la.

Pwotokòl Ijans

Anplwaye lekòl yo resevwa fòmasyon pou kòmanse yon varyete pwotokòl ijans pou ede kenbe elèv yo an sekirite. Chak lekòl oblije gen yon Plan Sekirite ak Sekirite Lekòl epi chak lekòl fè egzèsis sekirite pandan ane a.

Gen kat pwotokòl ijans:

Lekòl Sekirite

Atansyon akòz aktivite ekstèn

Egzanp:

- Aktivite lapolis nan vwazinaj la
- Rapò sou prezans bèt sovaj danjere nan zòn nan
- Danje anviwonman an deyò bilding lan.

Enstriksyon nan salklas: Kontinye

Mouvman nan lekòl la: Pa gen restriksyon

Aksyon Administratè (yo):

- Siveyans

Notifikasyon Paran: Imèl anvan Depa

Abri an plas

Repons ijans ki mande koulwa klè

Egzanp: Ijans medical

- Repons lapolis nan diskisyon pami etidyan yo
- Kondisyon metewolojik danjere
- Tankou yon avètisman tònad.

Enstriksyon nan salklas: Kontinye

Mouvman nan lekòl la: Restriksyon

Aksyon Administratè (yo):

- Aktif ak sèvis ijans
- Notifye ofisyèl distri yo.

Notifikasyon bay paran yo: Voye imèl ak notifikasyon atravè Raple nan 1 èdtan apre konfimasyon "tout bagay anfòm."

Lòk

Menas andedan Bildung lan

"Pòt fèmen, limyè etenn, rete kache"

Egzanp:

- Entrigan ame
- Sitiyasyon danjere tou pre lekòl la.

Enstriksyon nan salklas: Okenn

Mouvman nan lekòl la: Okenn

Aksyon Administratè (yo):

- Aktif ak sèvis ijans
- Notifye ofisyèl distri yo.

Notifikasyon paran yo: Rele telefòn, imèl, ak raple mesaj pi vit posib ak mizajou kòm sitiyasyon an devlope, ki gen ladan imedyatman apre "tout klè."

Gid Paran pou Pwotokòl Ijans

Lè w aprann ke lekòl pitit ou a te kòmanse yon pwotokòl ijans, se yon bagay ki vrèman boulvèsan. Tanpri rete kalm epi tann enfòmasyon ofisyèl ki soti nan lekòl pitit ou a oswa Distri a. Pa fè espekile sou rezo sosyal yo, pa repete rimè ki pa siyen, oswa pa konte sou enfòmasyon ki soti nan sous ofisyèl.

Y ap fè tout efò pou kominike ak fanmi yo byen vit, men priyorite nou se asire sekirite ak sekirite tout elèv, anplwaye, ak vizitè yo. Ofisyèl lekòl yo ap kominike ak paran/responsab le pli vit ke posib, anjeneral apre sitiyasyon an te anba kontwòl.

Yo prevwa ke ansèyman an kontinye pandan pwotokòl Lekòl Sekirize ak Shelter in Place. Elèv ki nan klas yo pa ta dwe sèvi ak telefòn selilè yo oswa lòt aparèy elektwonik yo pou kominike pandan Lekòl Secure oswa yon Shelter in Place. Si timoun yo kominike avèk ou, sonje ke yo ka pa gen yon konpreyansyon konplè sou sitiyasyon an oswa yo ka pataje enfòmasyon ki pa konplè oswa ki pa kòrèk dapre kote yo ye a.

Ijans medikal yo se rezon ki pi komen lekòl yo kòmanse pwotokòl Shelter in Place. Si pitit ou a gen yon ijans medikal, y ap fè w konnen imedyatman ak plis enfòmasyon ak enstriksyon.

Nan ka ki pa gen anpil chans pou yon fèmen oswa evakyasyon:

- PA rele telefòn selilè pitit ou a. Sa a ka konpwomèt sekirite yo ak sekirite kondisip yo.
- PA ale nan lekòl pitit ou a. Sa a ka entèfere ak repons ijans lan ak potansyèlman retade premye sekouris yo rive nan lekòl la.

Fimen

Fimen, sèvi ak pwodui tabak oswa sigarèt elektwonik, oswa vape sou teren lekòl la oswa nan nenpòt aktivite ki gen rapò ak lekòl, sou oswa andeyò lakou lekòl la.

Evakyasyon

Tout moun deplase deyò bilding lan

Egzanp: Fuite gaz; Dife.

Enstriksyon nan salklas: Okenn

Mouvman nan lekòl la: Ale nan sòti yo

Aksyon Administratè (yo):

- Aktif ak sèvis ijans
- Notifye ofisyèl distri yo

Notifikasyon paran yo: apèl nan telefòn, imèl, ak notifikasyon raple pi vit posib ak enfòmasyon ajou sou sitiyasyon an ap evolye, ki gen ladan enstriksyon pou reyiniifikasyon, si sa nesesè.

Aprantisaj Sosyo-Emosyonèl

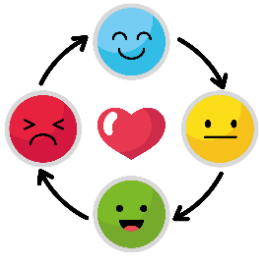

Aprantisaj Sosyo-emosyonèl (SEL) se pwosesis kote timoun ak granmoun akéri epi aplike efektifman konesans, atitud, ak ladrès ki nesèsè pou konprann ak jere emosyon, fikse ak reyalize objektif pozitif, santi ak montre senpati pou lòt moun, etabli ak kenbe relasyon pozitif, epi pran desizyon responsab. Apwòch aprantisaj sosyal ak emosyonèl (SEL) yo itilize nan Stamford sipòte misyon distri a pou bay yon edikasyon ki kiltive abitud pwodiktif nan lespri, kò ak kè nan chak elèv.

Nan Lekòl Piblik Stamford yo, eleman SEL yo enkòpore nan tout sistèm nan, enkli nan kourikoulòm PreK-12 ak nan devlopman pwofesyonèl anplwaye yo.

DESSA

Lekòl Piblik Stamford itilize yon evalyasyon aprantisaj sosyal-emosyonèl ki baze sou rechèch ki rele Devereux Student Strengths Assessment (DESSA). Yo administre DESSA twa fwa pa ane e li mezire sis konpetans sosyal emosyonèl: panse optimis, konsyans sosyal, pran desizyon responsab, ladrès relasyon, oto-konsyans, ak oto-jesyon.

Rezilta DESSA ede lidè lekòl yo idantifye elèv ki ta ka bezwen plis sipò ak entèvansyon pou devlope ladrès sosyo-emosyonèl kritik.

Règ Angajman sou rezo Sosyal yo

Lekòl Piblik Stamford ak lekòl endividyèl ak pwogram li yo itilize rezo sosyal yo pou pataje enfòmasyon epi angaje ak kominote a. Pou asire diskou respè ki respekte Règleman BOE, nou te etabli Règ Angajman sou rezo Sosyal yo. Tanpri sonje ke kòmantè yo ka wè pa anpil moun nan kominote a epi yo nan domèn piblik la. Tout kòmantè yo ta dwe respekte, reyèl ak konstrikatif.

Sa ki annapre yo entèdi sou tout chanèl medya sosyal SPS:

- Langaj oswa materyèl pwofàn, vilgè, oswa obsèn (mem, grafik, elatriye)
- Langaj oswa materyèl rasis, seksis oswa omofob (mem, grafik, elatriye)
- Langaj oswa materyèl ki abi, menas, asèlman oswa entimidasyon (mem, grafik, elatriye)
- Atak pèsònèl, joure, akizasyon oswa kòmantè denigre
- Kòmantè ki montre elèv, anplwaye oswa manm BOE sou yon ton difamatwa, abizif, oswa jeneralman negatif.
- Pwomosyon oswa denigre yon relijyon oswa kwayans patikilye
- Kòmantè oswa posts ki ta ka rezonab konsidere kòm yon envazyon nan vi prive
- Afiche kòmantè oswa kontni ki vyole copyright ak lwa itilizasyon jis
- Ankouraje vyolans
- Afiche kòmantè oswa kontni ki vyole nenpòt Règ BOE oswa règleman sou kòd konduit lekòl la
- Lobbying politik, kanpay, oswa pwomosyon yon kandida politik oswa yon pati
- Afiche enfòmasyon konfidansyèl epi ki kapab idantifye pèsònèlman sou elèv, anplwaye oswa manm BOE
- Pataje enfòmasyon ki pa kòrèk, ki difamasyon, fo oswa ki twonpe

- Vyolasyon tè m ak kondisyon platfòm medya sosyal la
- Pwomosyon sèvis oswa pwodwi oswa afiche piblisite ki pa gen rapò ak evènman oswa aktivite lekòl la
- Pase nan betiz oswa nan betiz sou opinyon yon lòt moun

Lekòl Piblik Stamford rezève dwa pou efase oswa retire pòs ki vyole Règ Angajman sa yo. Vyolasyon repete ka lakòz yon itilizatè entèdi nan SPS ak chanèl sosyal lekòl la.

Nou ankouraje itilizatè yo pou rapòte nenpòt kontni ki vyole tè m ak kondisyon yon platfòm medya sosyal atravè pwosesis ofisyèl platfòm sa a dekri.

Nou ankouraje paran yo pou yo pote kesyon, plent oswa enkyetid espesifik pèsònèl, elèv yo ak pèsònèl yo nan lekòl pitit yo olye pou yo poste sou rezo sosyal yo.

Edikasyon Espesyal ak Sèvis ki lye

Lekòl Piblik Stamford pral bay yon edikasyon piblik apwopriye (FAPE) ak tout sèvis ki nesèsè yo pou timoun rezidan Stamford ki gen yon andikap idantifye, jan sa egzije dapre Lwa sou Amelyorasyon Edikasyon Moun Andikape yo (IDEA 2004) ak Lwa Jeneral Connecticut.

Plis enfòmasyon sou Pwogram Edikasyon Espesyal SPS la, ki gen ladan kontak pwogram nan chak lekòl, disponib [la a](#).

Stamford Coalition of Parents Expecting Success

Stamford Coalition of Parents Expecting Success (SCOPEs) se yon komite Parent Teacher Council of Stamford an patenarya ak Lekòl Piblik Stamford. SCOPEs sèvi kòm yon rezo sipò paran ak resous kominotè sou pwoblèm edikasyon espesyal. SCOPEs pral òganize reyinyon regilye pandan ane lekòl la sou sijè edikasyon espesyal.

Done Elèv yo

[Règleman BOE 5115](#) esplike aksè a—ak konfidansyalite—dosye elèv yo ak enfòmasyon pèsònèl idantifyab (PII)

Enfòmasyon sou Anyè

Sèten kalite enfòmasyon yo konsidere kòm "enfòmasyon anyè." Enfòmasyon nan Anyè a gen ladan done elèv yo ki pa ta rezonab konsidere kòm danjere oswa yon envazyon nan vi prive si yo divilge.

Pwen done yo konsidere kòm enfòmasyon anyè yo enkli:

- Non
- Foto (avèk piblikasyon medya siyen)
- Nivo klas
- Patisipasyon nan aktivite lekòl oswa atletik
- Pwa ak wotè (si manm yon ekip atletik lekòl la)
- Dat gradyasyon
- Degre ak prim yo te resevwa

Foto elèv, videyo, ak pwodwi travay

Paran yo dwe ranpli Fòm Konsantman Medya 2025-26 la nan PowerSchool. Fòm sa a fè nou konnen si ou bay pèmisyon pou foto, videyo oswa pwodwi travay pitit ou a (travay atistik, pèfòmans, elatriye) posib pou itilize pou rezon ki gen ladan, men pa sèlman, materyèl enprime oswa dijital ki te kreye pa Lekòl Piblik Stamford oswa kominote li a. patnè, afiche sou sit entènèt oswa platfòm medya sosyal, oswa enklizyon nan istwa nouvèl pa medya lokal, rejyonal, oswa nasyonal.

Pwofesè ranplasan

Lè yon pwofesè absan, yo fè tout efò posiblite pou anplwaye salklas la ak yon pwofesè ranplasan ki ka swiv plan leson an nan absans pwofesè a plen tan. Nan ka kote yon ranplasan pa disponib, anplwaye applantan lekòl la ap bay pwoteksyon.

Si yo prevwa pwofesè regilye pitit ou a deyò pou plis pase 5 jou youn apre lòt, direktè a ap enfòmè fanmi ki afekte yo epi pataje plan pou pwoteksyon klas la. Akòz pwoteksyon konfidansyalite, direktè yo pap pataje rezon ki fè yon pwofesè absans pwolonje.

Vizitè

Chak nan lekòl nou yo ankouraje vizit paran yo ak manm fanmi yo. Angajman fanmi nan lekòl yo kontribye nan rezilta pozitif elèv yo, tankou amelyore siksè elèv yo, diminye pwoblèm disiplin, amelyore relasyon paran-pwofesè ak pwofesè-elèv, ak amelyore klima lekòl la.

Pou minimize dezòd nan enstriksyon ak asire sekirite ak sekirite tout moun, vizitè yo dwe konfòme yo ak tout pwosedi sekirite bilding aplikab yo, ki gen ladan, men pa limite a sa sèlman.

- Itilize buzzer sekirite pou aksè nan bilding lan
- Rete nan zòn ki otorize pou vizitè yo
- Rapòte dirèkteman nan zòn resepsyon vizitè yo (biwo sekirite oswa biwo prensipal)
- Siyen soti nan zòn resepsyon vizitè yo (biwo sekirite oswa biwo prensipal) lè depa
- Montre byen klè badj vizitè a
- Swiv tout enstriksyon administratè oswa anplwaye lekòl yo
- Kenbe dezòd nan klas yo nan yon minimòm

Direktè a oswa moun li deziyen an gen otorite total pou ekskli nenpòt moun ki nan lokal lekòl la:

- Ki moun yo gen rezon pou kwè se deranje pwogram edikasyon
- Ki moun ki deranje pwofesè yo oswa elèv yo
- Kiyès Direktè a kwè ki nan lokal la pou fè yon zak ilegal
- Pou nenpòt lòt rezon rezonab ak apwopriye nan sèl diskresyon yo

Vizit nan salklas

Vizit nan salklas yo pandan tan ansèyman yo otorize sèlman avèk apwobasyon davans nan men direktè a ak pwofesè a. Vizitè yo pa ta dwe entèwonp yon klas oswa pale ak elèv yo oswa pwofesè yo sof si yo envite yo fè sa. Yo ap entèdimèt vizit nan salklas si yo entèfere ak enstriksyon oswa deranje anviwònman lekòl la.

Yo ta dwe pwograme alavans reyinyon sou akademik oswa konpòtman pitit ou a pandan tan ki pa pou ansèyman.

Sant Dakèy

[Sant Dakèy SPS](#) la se kote fanmi yo ka jwenn aksè nan resous distri, lekòl ak kominote a.

Sant Dakèy SPS la sitiye nan 11 W. North Street nan Cloonan Middle School. Antre nan Sant Dakèy la se sou Powell Place. Gen pakin gratis ki disponib sou Powell Place ak nan pakin ki dèyè bilding lekòl la.

Sèvis ki Ofri:

- Enskripsyon nouvo elèv pou klas 9yèm-12yèm ane (randevou obligatwa)
- Depistaj nan lang angle
- Sèvis sante elèv yo
- Èd pou jwenn aksè nan resous kominotè yo
- Admisyon/evalyasyon (apati Otòn 2025)
- Plasman (apati Otòn 2025)

Sant Dakèy SPS la ouvri lasemèn soti 9 am jiska 5:30 pm pandan ane lekòl la ak soti 7 am jiska 2 pm pandan ete a.

Biwo Angajman Fanmi ak Kominote a jere Sant Dakèy SPS la.

KALANDRIYE 2025-26 STAMFORD PUBLIC SCHOOLS

BOE te apwouve kalandriye nan dat 30 avril 2024. Kalandriye gen ladan 181 jou eley ak 186 jou anplwaye. Dat Reyinyon Paran-Pwofesè yo REVIZE Jiyè 2025.

- San eley ni anplwaye lekòl yo
- Lekòl an Sesyon
- Jou Lage Bonè
- Anplwaye sèlman
- Sware Lekòl Louvri
- PD = Fòmasyon Pwofesyonèl

JYÈ 2025

DIM	LEN	MA	MÈK	JE	VAN	SAM
	1	2	3	4	5	
6	7	8	9	10	11	12
13	14	15	16	17	18	19
20	21	22	23	24	25	26
27	28	29	30			

4 jiyè: Jou Endepandans (Bivo lekòl yo fèmen)

OUT 2025 (3 JOU)

DIM	LEN	MA	MÈK	JE	VAN	SAM
	3	4	5	6	7	8
9	10	11	12	13	14	15
16	17	18	19	20	21	22
23	24	25	26	27	28	29
30	31					

- 19-20: Nouvo Oryantasyon Pwofesè
- 21: Konvokasyon + Fòmasyon Pwofesyonèl nan lekòl la
- 22: Fòmasyon obligatwa + Preparasyon saiklas
- 25: District PD
- 26: Oryantasyon eley pou K. Gwèn, Gwam / PD (STAFF)
- 27: Premye jou lekòl—TOUT ★

SEPTANM 2025 (9 JOU)

DIM	LEN	MA	MÈK	JE	VAN	SAM
	1	2	3	4	5	6
7	8	9	10	11	12	13
14	15	16	17	18	19	20
21	22	23	24	25	26	27
28	29	30				

- 16: Sware Lekòl Ouve—Lekòl Mwayen
- 18: Sware Lekòl Ouve—Lekòl Segondè
- 23-24: Rosh Hashanah—PA GEN LEKÒL
- 25: Sware Lekòl Ouve—Lekòl Elementè

OKTÒB 2025 (21 JOU)

DIM	LEN	MA	MÈK	JE	VAN	SAM
	1	2	3	4	5	6
7	8	9	10	11	12	13
14	15	16	17	18	19	20
21	22	23	24	25	26	27
28	29	30	31			

- 2: Yon Klibur — PA GEN LEKÒL
- 13: Columbus Day—PA GEN LEKÒL
- 15-17: Lage Bonè (ELEV) / Konferans paran-pwofesè
- 22: Lage Bonè (ELEV) / PD (Anplwaye)

NOVANM 2025 (16 JOU)

DIM	LEN	MA	MÈK	JE	VAN	SAM
	1	2	3	4	5	6
7	8	9	10	11	12	13
14	15	16	17	18	19	20
21	22	23	24	25	26	27
28	29	30				

- 4: Jou Eleksyon—PA GEN LEKÒL (ELEV) / PD (Anplwaye)
- 11: Jou Vetezan an—PA GEN LEKÒL
- 26: Lage Bonè (TOUT MOUN)
- 27-28: Jou Fat Thanksgiving—PA GEN LEKÒL

DESANM 2025 (17 JOU)

DIM	LEN	MA	MÈK	JE	VAN	SAM
	1	2	3	4	5	6
7	8	9	10	11	12	13
14	15	16	17	18	19	20
21	22	23	24	25	26	27
28	29	30	31			

- 23: Lage bonè (TOUT MOUN)
- 24: Lavey Nwèl—PA GEN LEKÒL
- 25: Jou Nwèl—PA GEN LEKÒL
- 26, 29, 30: Vakans Nwèl—PA GEN LEKÒL
- 31: Lavey Nwèl Ane — PA GEN LEKÒL

JANVYE 2026 (19 JOU)

DIM	LEN	MA	MÈK	JE	VAN	SAM
	1	2	3	4	5	6
7	8	9	10	11	12	13
14	15	16	17	18	19	20
21	22	23	24	25	26	27
28	29	30	31			

- 1: Nouvèl An—PA GEN LEKÒL
- 2: Vakans Nwèl—PA GEN LEKÒL
- 19: Jounen MLK Jr.—PA GEN LEKÒL
- 28: Lage Bonè (ELEV) / PD (ANPLWAYE)

FEVRIYE 2026 (18 JOU)

DIM	LEN	MA	MÈK	JE	VAN	SAM
	1	2	3	4	5	6
7	8	9	10	11	12	13
14	15	16	17	18	19	20
21	22	23	24	25	26	27
28						

- 13: Wikenn Jounen Prezidan an—PA GEN LEKÒL
- 16: Jou Prezidan an—PA GEN LEKÒL
- 18-20: Lage bonè (ELEV) / Konferans paran-pwofesè
- 25: Lage Bonè (ELEV) / PD (ANPLWAYE)

MAS 2026 (21 JOU)

DIM	LEN	MA	MÈK	JE	VAN	SAM
	1	2	3	4	5	6
7	8	9	10	11	12	13
14	15	16	17	18	19	20
21	22	23	24	25	26	27
28	29	30	31			

- 20: Eid-al-Fitr—PA GEN LEKÒL
- 25: Lage Bonè (ELEV) / PD (ANPLWAYE)

AVRIL 2026 (16 JOU)

DIM	LEN	MA	MÈK	JE	VAN	SAM
	1	2	3	4	5	6
7	8	9	10	11	12	13
14	15	16	17	18	19	20
21	22	23	24	25	26	27
28	29	30				

- 3: Vandredi Sen—PA GEN LEKÒL
- 5: Pak
- 6-10: Spring Break—PA GEN LEKÒL
- 22: Lage Bonè (ELEV) / PD (ANPLWAYE)

ME 2026 (20 JOU)

DIM	LEN	MA	MÈK	JE	VAN	SAM
	1	2	3	4	5	6
7	8	9	10	11	12	13
14	15	16	17	18	19	20
21	22	23	24	25	26	27
28	29	30	31			

- 25 me: Jou Memoryal—PA GEN LEKÒL
- 27 me: Lage Bonè (ELEV) / PD (Anplwaye)

JEN 2026 (11 JOU)

DIM	LEN	MA	MÈK	JE	VAN	SAM
	1	2	3	4	5	6
7	8	9	10	11	12	13
14	15	16	17	18	19	20
21	22	23	24	25	26	27
28	29	30				

- 11-12 jan: ***TANTATIV*** Lage bonè (ELEV)
- 15 jan: ***TANTATIV*** Lage bonè (TOUT MOUN) ★
- 19 jan: Jouneteenb (Bivo lekòl la fèmen)

Lot jou ferye relijye ak kiltirèl:

- 20 Oktòb: Diwali
- 14-22 desanm: Hanukkah
- 26 desanm -1ve jan.: Kwanzaa
- 6 janvye: Jounen wa mèj
- 7 janvye: Nwèl Orodoks
- 17 fevriye: Nouvèl An line
- 17 fevriye: Komansman Ramadan
- 18 fevriye: Mèkredi de sam
- Avril 1-9: Pak Pak
- 12 avri: Pak Orodoks
- 17 me: Eid al-Adha

*****NENPÒT JOU MOVE TAN AP AJOUTE NAN FEN ANE LEKÒL LA*****
 Dat ak lò gradyasyon nan lekòl segondè, seremoni pou monte nan klas Gwèn ane, epi seremoni pou monte nan lekòl primè yo ap òganize nan prentan 2026

Anèks B: Avi Anyèl yo

Notifikasyon yo adrese nan Règleman BOE ki egziste yo

Topic of Notification	Policy
Patisipasyon Paran yo	1110.1
Distribisyon Materyèl yo	1140R
Ekipman Transpò – Veyikil sou Kontra	3541.43 & 3541.43R
Abi/Neglijans sou Timoun	4113, 4113R
Enfòmasyon pou Kontakte DCF	4113, 4113R
Konsyantizasyon ak prevansyon sou chòk nan sèvo ak blesi nan tèt	4115.5, 4115.5R
Non-Diskriminasyon & Aksyon Afimatif	4118.11 / 4218.11
Entèdiksyon sou Rekòmandasyon pou Dwòg Sikotwòp	4118.234
Konpòtman Entimidasyon nan Lekòl yo	5005, 5005R
Elèv San Kay ak Timoun nan Swen Adoptif	5007R
Lekòl Tit I, Angajman Paran yo	5008, Parent-School Compact
Prezans ak Eskiz	5113, 5113R, 5113A-R, APPENDIX
FERPA	5115
Lekòl Magnet Entèdistri yo	5117.2
Rapò	5124
Anviwònman san lafimen	5130, 5130R
Dwa ak Responsablite	5131
Konpòtman Elèv yo	5131, 5131R
Abi Sibstans pa yon Minè	5131.6, 5131.6R
Itilizasyon Akseptab Entènèt la ak Règleman Sekirite sou Entènèt la	5132R
Pwomosyon ak Retansyon	5135, 5135R
Kondisyon pou Gradye nan Lekòl Segondè	5135.2, 5135.2R
Byennèt Lekòl	5140
Maladi Kontajye	5141.1
Sante ak Byennèt	5141, 5141R
Administrasyon Medikaman	5141.2, 5141.2R
Aksè Egal pou Rekritye yo	5142
Kontrent Fizik / Izolasyon / Tan pou Esklizyon	5144.1
Règleman Tit IX	5145.44; 5145.44R; 4000.1; 4000.1R
Seremoni ak Obsèvasyon	6115
Nòt ak Pondération des Notes	6146.3, 6146.3R
Devwa	6154
Prevansyon ak Entèvansyon Swisid nan Jèn	6164.2; 6164.2R
Lavi Fanmi, Edikasyon Seksyèl, ak Sekirite Pèsonèl	6172
Enstriksyon sou Sendwòm Defisyans Iminite Aki (SIDA)	6175

Depatman Timoun ak Fanmi Eta Connecticut (DCF) Liy asistans: 1-800-842-2288

Lòt Notifikasyon

Topic of Notification	Link
Kalite lè andedan kay la	Website
Netwayaj vèt	Website
Jesyon Pès	Website
Notifikasyon Amyant	Website
Rekrite militè yo	Website
ESSA: Lekòl Tit I, Angajman Paran, Konfidansyalite Elèv; Sondaj	Website
Non-diskriminasyon	Website
Avi sou Dwa ak Rekou anba CGS §10-4a ak §10-4b.	Website
Media Release	Website
Avi sou Non-Diskriminasyon	Website
Konferans Paran-Pwofesè a Distans	Website
Elèv ki gen Bezwen Swen Sante Espesyal (Sèvis Manje) 5141.25	Website
Notifikasyon sou Elijibilite pou Manje	Website
Règleman sou Frè pou Manje Midi SPS la	Website
Modifikasyon Sèvis Manje pou Elèv ki Andikape yo	Website
Avi sou Disponibilite Pwogram Edikasyon Altènatif yo	Website
Avi sou Dwa ak Rekou anba Lwa Jeneral CT §10-4a ak §10-4b.	Website
Disponibilite Teknoloji/VoAg	Website
Kalifikasyon Pwofesè ak Para	Website
COVID	Website
Klima Lekòl Sekirite	Website
Lwa sou Konfidansyalite Done Elèv	Website
Lwa sou Konfidansyalite Done Elèv yo: Avi sou Vyolasyon Sekirite	Website

Kowòdonatè Distri ak Lekòl yo

District	Contact
Tit IX Lwa sou Diskriminasyon Laj	Christopher Soules Chief Compliance Office csoules@stamfordps.org
Lwa Ameriken sou Andikap (ADA) COVID-19 Seksyon 504	Dr. Michael Fernandes Chief Staff & Family Resource Officer mfernandes@stamfordps.org
Klima Lekòl Sekirite	Juan Pazmino Coordinator, Office of Family & Community Engagement jpazmino@stamfordps.org
School	Contact
Title IX	Direktè lekòl la
Klima Lekòl Sekirite	Direktè lekòl la

Anèks C: Endèks Règleman Konsèy Edikasyon an

Kominote

[1100 - Kominikasyon avèk Piblik la & 1100R](#)
[1110.1 - Patisipasyon Paran yo & Apendis](#)
[1111.1 - Anyè Lekòl la](#)
[1120 - Patisipasyon Piblik la & 1120R](#)
[1140 - Distribisyon Materyèl Enprime & 1140R](#)
[1170 - Rekonesans Reyalizasyon yo](#)
[1210 - Òganizasyon Paran ak Pwofesè](#)
[1241 - Aksè Egal pou Rekrite yo](#)
[1250 - Vizitè Lekòl & 1250R](#)
[1260 - Edikasyon Kominote](#)
[1311.1 - Aktivite Politik Anplwaye Lekòl yo](#)
[1312 - Plent Piblik](#)
[1313/4031 - Kado ak Gratitid](#)
[1314 - Solisitasyon pa Anplwaye Konsèy Administrasyon an](#)
[1316 - Konduit sou Pwopriyete Lekòl la \(Sivilite\)](#)
[1316.1 - Deklarasyon Règleman & 1316.1R](#)
[1324 - Mandè lajan nan men etidyan yo](#)
[1330 - Itilizasyon Bilding, Tèren, ak Ekipman](#)
[1330.1 - Itilizasyon Enstalasyon Lekòl yo pou Enstriksyon Relijye](#)
[1331 - Anviwònman san lafimen](#)
[1400 - Yon moman silans](#)
[1610 - Antre san otorizasyon, domaj ak/oswa vòl pwopriyete distri lekòl la](#)

Administrasyon

[2000 - Konsèp ak Wòl nan Administrasyon](#)
[2001 - Jesyon Patisipatif](#)
[2000.1R - Relasyon Konsèy Administrasyon-Sipèentandan](#)
[2010 - Objektif ak Bi Administrasyon an](#)
[2100 - Òganizasyon Anplwaye Administratif yo](#)
[2130 - Deskripsyon Travay](#)
[2131 - Ofisye Administratif Anchèf](#)
[2131.1 - Nominasyon yon Moun ki Deziyen pou Sipèentandan Lekòl yo](#)
[2141 - Rekrutman ak Nominasyon Sipèentandan](#)
[2151 - Nominasyon nan Pozisyon Administratif & 2151R](#)
[2200 - Operasyon Administratif](#)
[2221 - Konsèy ak Komite Administratif yo](#)
[2224 - Konsiltan](#)
[2230 - Chanèl ak Sistèm Kontwòl ak Kominikasyon](#)
[2231 - Sistèm Règleman ak Règleman & 2231R](#)
[2500/2232 - Rapò Administratif](#)
[2234 - Tretman Rapò Ekstèn yo](#)
[2300 - Deklarasyon Etik pou Administratè yo](#)
[2300.1 - Deklarasyon sou Nòm pou Lidè Lekòl yo ak Apendis la](#)

Jesyon Fiskal

[3000 - Deklarasyon Politik Jeneral & 3000R](#)
[3010 - Finansman Ekivalan](#)
[3110 - Preparasyon Bidjè & 3110R](#)
[3160 - Transfè Bidjè Operasyonèl, 3160R & 3160 Apendis A & B](#)
[3162 - Pozisyon Sipleman](#)
[3240 - Frè ekolaj ak 3240R](#)
[3300 - Otorite Acha/Depans](#)
[3325 - Prè, Kontwòl ak Eliminasyon Materyèl ak Ekipman & 3325R](#)
[3420 - Klasifikasyon Depans yo & 3420R](#)
[3434 - Odit Peryodik & 3434R](#)
[3445 - Kado, Sibvansyon, ak Eritaj pou Distri a & 3445R](#)
[3447 - Fon pou Aktivite Lekòl ak 3447R](#)
[3450 - Monies in School System Buildings & 3450R](#)

[3510 - Operasyon ak Antretyen Plant & 3510R](#)
[3515.1 - Itilizasyon Enstalasyon yo - Telefòn & 3515.1R](#)
[3515.2 - Itilizasyon Enstalasyon Lekòl yo pa Kominote a & 3515.2R](#)
[3515.3 - Fon pou Itilizasyon Batiman Lekòl la](#)
[3517 - Sekirite Bilding ak Lakou & 3517R](#)
[3533 - Obligasyon Anplwaye & 3533R](#)
[3541.43 - Ekipman Transpò – Veyikil Kontra & 3541.43R](#)
[3541.44 - Transpò - Veyikil ki pou moun prive & 3541.44R](#)
[3542 - Pwogram Nitrisyon](#)
[3542.21 - Board Responsibilities: Food Service & 3542.21R](#)
[3543.13 - Lapòs ak Livrezon & 3543.13R](#)

Pèsonèl

[4000.1/5145.44 - Tit IX ENTÈDIKSYON DISKRIMINASYON SEKSYÈL, KI GEN LADAN ARASMAN KI BAZE SEKSYÈL & 4000.1R/5145.44R](#)
[4000.2/5005 - Konpòtman Entimidasyon Elèv nan Lekòl yo](#)
[4001 - Devlopman Anplwaye](#)
[4003 - Anplwaye Konfyans Piblik](#)
[4007 - Konje Fanmi ak Maladi & 4007R](#)
[4011.1/5141.1 - Maladi Kontajye & 4011.1R](#)
[4031 - Kado ak Gratitid](#)
[4033/5132 - Itilizasyon Responsab Entènèt la ak lòt Sistèm Kominikasyon Elektwonik pou Elèv yo](#)
[4034 - Dwa otè](#)
[4035 - Solisitasyon pa Anplwaye Konsèy Administrasyon an & 4035R](#)
[4111 - Rekrutman ak Seleksyon](#)
[4111.1 - Aksyon Afimatif/Non-diskriminasyon](#)
[4111.3 - Rekrutman Pwofesè Minorite](#)
[4112 - Nonmen ak Kondisyon Travay](#)
[4112.2 - Sètifikasyon \(Nouvo\)](#)
[4112.4/4212.4 - Egzamen Sante pou Anplwaye Lekòl yo](#)
[4112.5 - Verifikasyon Sekirite/Anprent \(Nouvo\), 4112.5R & Apendis AC](#)
[4112.8 - Konfli enterè ak Nepotism](#)
[4112.51/4212.51 - Verifikasyon Referans](#)
[4112.61/4212.61 - Itilizasyon ak Divilgasyon Enfòmasyon Medikal Anplwaye \(HIPAA\)](#)
[4112.8/4212.8 - Konfli enterè ak Nepotism](#)
[4113 - Rapò sou sispèk abi oswa neglijan sou timoun oswa rapò sou agresyon seksyèl sou elèv pa anplwaye lekòl yo & 4113R](#)
[4114 - Transfè/Reasignasyon](#)
[4115 - Pwogram Evalyasyon ak Sipò](#)
[4115.3 \(a\)\(b\)\(c\) - Antrenè Evalyasyon](#)
[4115.5 - Règleman sou sansibilizasyon ak prevansyon chòk nan sèvo ak blesi nan tèt](#)
[4116 - Sitiyasyon Pwobasyon/Permanans](#)
[4117 \(a\)\(b\) - Revokasyon/Sispansyon/Aksyon Disiplinè](#)
[4117.1 - Retrèt](#)
[4117.2 - Demisyon](#)
[4118 - Responsablite](#)
[4118.1 - Pwoteksyon Responsablite pou Anplwaye yo](#)
[4118.11 \(a\)\(b\)/4218.11 - Non-diskriminasyon/ Aksyon Afimatif](#)
[4118.14 - Non-diskriminasyon sou baz andikap](#)
[4118.24/4218.24 - Anplwaye/Elèv ki pa nan Fratèrnasyon](#)
[4118.112/4218.112 - Asèlman seksyèl & 4118.112R](#)
[4118.113 - Arasman & 4118.113R](#)
[4118.22/4218.22 - Kòd Etik](#)
[4118.231 - Anviwònman san lafimen](#)
[4118.232\(a\)\(b\)/4218.232 - Abi Sibstans](#)
[4118.233 \(a\)\(b\)\(c\) / 4218.233 - Zam ak/oswa Menas sou Pwopriyete Lekòl la](#)
[4118.234 \(a\)\(b\) - Entèdiksyon sou Rekòmandasyon pou Dwòg Sikotwòp](#)
[4118.237/4218.237/5141.8 - Mask/Kouvèti pou figi ak 4118.237R](#)

[4118.24/4218.24 - Anplwaye/Elèv ki pa nan Fraternizasyon](#)
[4118.5/4218.5 - Itilizasyon Akseptab Entènèt la ak Lòt Sistèm Elektwonik & 4118.5R](#)
[4118.6/4218.6 - Telefòn Selilè/Aparèy Kominikasyon Distri a Bay](#)
[4118.7/4218.7 - Rezo Sosyal & 4118.7R](#)
[4118.11 - Non-diskriminasyon](#)
[4119/4219 Konduit Anplwaye yo Konfyans Piblik Anplwaye yo](#)
[4121 - Pwofesè Ranplasan](#)
[4122 - Elèv Pwofesè](#)
[4133.1 -- Itilizasyon Veyikil Konsèy Edikasyon an oswa Veyikil Prive](#)
[4140 - Konje Andikap ak Swen Timoun pou Maternite](#)
[4148/4218 - Pwoteksyon Anplwaye & 4148R](#)
[4151.9/4152.4\(a\)/4251.9/4252.4 - Benefis Konje Militè pou Pèsonèl k ap Antre nan Fòs Ame yo](#)
[4212.42 - Tès pou dwòg ak alkòl pou chofè otobis lekòl yo](#)
[4300 - Pèsonèl - Diskresyonèl](#)

Elèv yo

[5000 - Egalite Opòtinite](#)
[5000.1 - Ekite ak Divèsite ak Règleman](#)
[5001 - Non-Diskriminasyon Elèv yo](#)
[5002 - Jèn Transjèn, Non-binè, ak Jèn ki pa Konfòm ak Sèks yo & 5002R](#)
[5005/4000.2 - Konpòtman Entimidasyon Elèv nan Lekòl yo & 5005R](#)
[5007 - Timoun ak Jèn ki San Kay & 5007R](#)
[5009 - Konsèy Gouvènans Lekòl la](#)
[5111 - Laj pou Admisyon ak Prezans 5111.1R](#)
[5111.1 - Rezidans & 5111.1R](#)
[5111.2 - Admisyon nan Lekòl Piblik yo nan laj senk an oswa anvan](#)
[5111.3 - Pwoteksyon Elèv San Papye](#)
[5112 - Kanpis Ouvè & 5112R](#)
[5113 - Prezans ak Eskiz & 5113R](#)
[5113A-R - Prezans/Lekòl Segondè](#)
[5113.1R - Demann pou Lage Elèv yo](#)
[5114 - Rete Apre Lekòl](#)
[5115 - Dosye Elèv yo - Konfidansyalite ak Aksè & Apendis A](#)
[5116 - Konfidansyalite Elèv yo](#)
[5117 - Plasman Elèv nan Lekòl & 5117R Plasman nan Zòn Elèv ki Pa Prezan](#)
[5117.2 - Aplikasyon ak Admisyon nan Magnet Lekòl ak 5117.2R](#)
[5118 - Elijibilite pou Atletik Lekòl Segondè ak Aktivite Ekstra-Kourikoulòm Chwazi & 5118R](#)
[5124 - Rapòte bay paran yo](#)
[5126 - Prim pou Reyalizasyon](#)
[5130 - Anviwònman san lafirmen pou elèv yo & 5130R](#)
[5131 - Sispansyon ak Ekspilasyon/Pwosesis Jis](#)
[5131R - Sispansyon ak Ekspilasyon/Pwosesis Jis](#)
[5131.5 - Vandalis - Responsablite](#)
[5131.6 - Abi Sibstans Pa yon Minè & 5131.6R](#)
[5131.7 - Zam ak Enstriman Danjere](#)
[5131.81 - Règleman SPS sou Itilizasyon Telefòn Selilè ak Aparèy Elektwonik](#)
[5131.911 - Klima Lekòl la](#)
[5132/4033 - Itilizasyon Responsab Entènèt la ak Lòt Sistèm Kominikasyon Elektwonik pou Elèv yo](#)
[5134 - Elèv Marve Ak/Oubyen Ansent](#)
[5135 - Pwomosyon ak Retansyon & 5135R](#)
[5135.2 - Kondisyon pou Gradye nan Lekòl Segondè & 5135.2R](#)
[5135.3 - Kondisyon pou Diplòm Onorè](#)
[5140 - Règleman sou Byennèt Lekòl la](#)
[5141 - Sante - Byennèt](#)
[5141.1 - Maladi kontajye](#)
[5141.2 - Administrasyon Medikaman](#)
[5141.2R](#)

[5141.25 - Elèv ki gen Bezwen Swen Sante Espesyal](#)
[4118.237/4218.2378/5141.8 - Mask/Kouvèti figi](#)
[5144.1 - Kontrent fizik / Izolasyon / Tan pou eskliyon](#)
[5144.2 - Repons Pratik Restoratif yo](#)
[5145 - Fouy Moun Ak Pwopriyete & 5145R](#)
[5145.1 - Dwa ak Responsablite Sivil ak Legal & 5145.1R](#)
[4000.1/5145.44 Pèsonèl – Elèv ki sètifye/ki pa sètifye Tit IX](#)
[ENTÈDIKSYON SOU KÒZ SÈKS, KI GEN LADAN ARASMAN KI BAZE SÈKS](#)
[5147 - Abiyman ak Kwafi & 5147R](#)

Enstriksyon

[6110 - Fèmti Ijans & 6110R](#)
[6111 - Kalandriye Lekòl la](#)
[6112 - Jounen Lekòl & 6112R](#)
[6114 - Ijans ak Preparasyon pou Dezas & 6114R](#)
[6115 - Seremoni ak Obsèvasyon & 6115R](#)
[6119 - Filozofi Pwogram Edikasyon an](#)
[6120 - Objektif Pwogram Enstriksyonèl la](#)
[6121 - Non-diskriminasyon](#)
[6121.1 - Kourikoulòm ki baze sou estanda](#)
[6141.51 - Kou oswa Pwogram Avanse, Kritè Elijibilite pou Enskripsyon](#)
[6141.52 - Règleman sou Kourikoulòm ki Difisil \(Kritè pou Idantifikasyon Elèv Elijib pou 8yèm ak 9yèm Ane\)](#)
[6142 - Edikasyon Karyè](#)
[6142.1 Byennèt Lekòl la](#)
[6144 - Kou sou Entènèt & 6144R](#)
[6146 - Kondisyon pou gradyasyon ak 6146R](#)
[6146.3 - Nòt ak Pondération des Notes & 6146.3R](#)
[6148 - Pwogram Konpleksyon FAFSA](#)
[6152 - Asignasyon Elèv pou Rezon Enstriksyonèl](#)
[6153 & 6153R - Pwomnad sou teren](#)
[6154 - Règleman sou devwa](#)
[6160 - Odinatè: Sit wèb, Paj ak 6160R](#)
[6161.21 - Materyèl enstriksyonèl ki domaje oswa ki pèdi](#)
[6161.3 - Seleksyon Materyèl Enstriksyonèl Apa Liv Lekòl & 6161.3R](#)
[6161.31 - Konparabilite Sèvis yo](#)
[6162 - Altènativ pou Diseksyon](#)
[6163 - Edikasyon fizik](#)
[6164 - Sante](#)
[6164.2 - Prevansyon Swisid & 6164.2R](#)
[6164.2B - Kad Konplè pou Konsèy Lekòl la](#)
[6165 - Espò Entèskolè Dimanch](#)
[6171 - Edikasyon Espesyal](#)
[6172 - Lavi Fanmi, Edikasyon Seksyèl, ak Sekirite Pèsonèl](#)
[6172.1 - Pwogram pou Elèv Doue ak Talante](#)
[6172.4 - Règleman sou Patisipasyon Paran pou Elèv Tit I yo](#)
[6174 - Kominikasyon Paran-Pwofesè](#)
[6175 - Enstriksyon sou Sendwòm Defisyans Iminite Aki \(SIDA\)](#)
[6177 - Itilizasyon Fim, Videyo ak Klip Videyo ki Pwodui pou Komès & 6177R](#)

Règleman Konsèy Administrasyon an - Règleman Entèn yo

[9000 - Wòl Konsèy Administrasyon an ak Manm yo \(Pouvwa, Objektif, Devwa\)](#)
[9005 - Wòl Konsèy Administrasyon an ak Manm li yo](#)
[9010 - Limit Otorite](#)
[9011 - Responsablite](#)
[9012 - Responsablite Legal Konsèy Edikasyon an](#)
[9020 - Deklarasyon Piblik](#)
[9020.1 - Deklarasyon Piblik - Defans Dwa & 9020.1R](#)
[9030 - Angajman anvè Prensip Demokratik yo anrapò ak Kominote a,](#)

[Anplwaye yo, Elèv yo](#)
[9040 - Devwa Konsèy Administrasyon an](#)
[9120R - Ofisye ak Pèsonèl Oksilyè](#)
[9121R - Biwo Prezidan an](#)
[9122 - Biwo Vis Prezidan an](#)
[9123R - Sekretè Konsèy Administrasyon an](#)
[9124 - Sekretè Anrejistreman](#)
[9125 - Avoka Konsèy la](#)
[9130 - Komite yo](#)
[9133 - Komite Espesyal/Komite Tanporè/Komite Ad Hoc](#)
[9222 - Demisyon/Revokasyon nan Fonksyon](#)
[9230 - Oryantasyon Manm Konsèy Administrasyon an](#)
[9240 - Devlopman Pwofesyonèl Manm Konsèy Administrasyon an](#)
[9250 - Reminerasyon ak Ranbousman](#)
[9260 - Pwoteksyon Manm Konsèy Administrasyon an](#)
[9270 - Kòd Etik](#)
[9271 - Konduit pou Manm Konsèy Administrasyon an](#)

[9311 - Fòmilyasyon, Adopsyon, Amannman Règleman/Règleman](#)
[9311.1 - Règleman Konsèy Administrasyon an](#)
[9312 - Revizyon Règleman Komisyon Konsèy la](#)
[9313 - Fòmilyasyon, Adopsyon, Amannman Règleman Administratif yo](#)
[9314 - Sispansyon Règleman, Règleman Entèn oswa Règleman Administratif](#)
[9321 - Lè, Kote ak Notifikasyon Revinyon yo](#)
[9322 - Sesyon Piblik ak Egzekitif](#)
[9323 - Konstriksyon Ajanda a](#)
[9324.1 - Kalandriye Konsèy Administrasyon an & 9324.1R](#)
[9325 - Konduit Revinyon ak Apendis](#)
[9325.3 - Pwosedi Palmantè](#)
[9325.4 - Metòd Vòt](#)
[9325.5 - Demann Enfòmasyon pa Manm Konsèy Administrasyon an](#)
[9326 - Lòd Biznis - Pwosè-vèbal ak rapò](#)
[9330 - Dosye Konsèy Administrasyon/Sistèm Lekòl la](#)
[9400 - Siveyans Pwodwi ak Pwosesis](#)

Anèks D: Glosè Tèm yo itilize souvan

504 — Plan Seksyon 504 (pou elèv ki gen andikap).
Yon plan 504 dekri sipò yo bay yon elèv andikape.

Akomodasyon — Ajisteman yo te fè pou ede yon elèv jwenn aksè nan kourikoulòm edikasyon jeneral la san yo pa chanje kontni an. Ajisteman yo ka gen ladan yon chanjman nan teknik ansèyman, anviwònman, oswa materyèl.

ADA — Lwa sou Ameriken andikape yo

AGR — Rekiperasyon nòt Prezans. Nan lekòl segondè yo, yon endikasyon ke yon elèv te depase kantite maksimòm absans san eskize yo pou peryòd notasyon an. Elèv yo oblije ratrape tan yo te manke yo pou yo kapab rekipere nòt yo te fè nan kou a.

AGSCI — Pwogram Agrisyans Rejyonal Stamford.
Pwogram akademik entèdistrik pou elèv lekòl segondè ki nan Westhill High School.
<https://www.stamfordagriscience.com/>

AITE — Akademi Teknoloji Enfòmasyon ak Jeni

AP — Plasman avanse

ASD — Twoub Espèk Otistik

Evalyasyon — Zouti oswa metòd yo itilize pou evalye aprantisaj, konpetans, oswa preparasyon akademik elèv yo.

AT — Teknoloji Asistans

Elèv ki An Risk — Yon elèv idantifye kòm ki an danje pou li pa satisfè atant akademik, konpòtman oswa sosyal.

BCBA — Analis Konpòtman Sètifye pa Konsèy Komisyon

Referans — Objektif espesifik aprantisaj oswa estanda elèv yo dwe satisfè nan plizyè pwen nan ane lekòl la.

BIP — Plan Entèvansyon Konpòtman

Konsèy Edikasyon — Yon òganis direksyon lokal ki chaje pou sipèvizè règleman ak administrasyon distri lekòl la.

BOE — Konsèy Edikasyon

BOF - Konsèy Finans

BOR — Konsèy Reprezantan

BOY — Kòmansman ane a

Branching Minds — Yon platfòm teknoloji edikatif K-

12 ki sipòte lekòl yo ak distri yo nan travay sistema soutyen Milti-Nivo (MTSS).

BYOD — Pote pwòp aparèy ou

CABE — Asosyasyon Konsèy Edikasyon nan Connecticut. Òganizasyon ki ede konsèy edikasyon lokal ak rejyonal yo bay bon jan kalite edikasyon piblik pou tout timoun Connecticut. <https://www.cabe.org/>

Bidjè Kapital — Bidjè sa a, ki finanse pa Vil Stamford ak sibvansyon eta a, peye pou gwo inisyativ tankou konstriksyon nouvo lekòl.

CEP — Dispozisyon pou Elijibilite Kominote. CEP se yon opsyon sèvis repa ki pèmèt lekòl ak distri ki gen gwo povrete yo sèvi manje maten ak manje midi a tout elèv ki enskri yo gratis.

CES — Sèvis Edikasyon Kooperativ.
<https://www.cestrumbull.org/>

Absans kwonik — Defini kòm manke 10 pousan oswa plis nan jou yo nan ane lekòl la. Nan SPS, yo konsidere yon elèv kwonik absan si yo rate 18 jou oswa plis nan yon ane lekòl. Absans kwonik gen ladan tou de absans ki eskize ak absans ki pa eskize.

CIP — Plan amelyorasyon kontinyèl

CKLA —Konesans Debaz Langaj. Amplify CKLA se yon pwogram detid K-5 langaj ki konbine ansèyman ladrès de baz ak devlopman konesans ki gen anpil kontni. Yo itilize CKLA nan tout lekòl primè ak lekòl K-8 SPS.

Sondaj Klima — Ankèt chak ane yo bay elèv yo, pwofesè yo, anplwaye yo, ak fanmi yo pou mezire nivo yo santi yo an sekirite, yo gen valè, epi yo akeyi yo nan lekòl la.

Common Core State Standards (CCSS) — Yon seri estanda akademik nan matematik ak lang angle/alfabetizasyon anpil eta yo te adopte nan tout peyi Etazini.

Kontinyòm Sèvis — Fè referans ak anviwònman edikasyon ki disponib pou elèv ki gen andikap, soti nan anviwònman ki pi restriksyon (sal klas edikasyon jeneral) rive nan anviwònman ki pi restriksyon (lopital oswa enstitisyon).

CSDE — Depatman Edikasyon Eta Connecticut

CTE — Edikasyon karyè ak teknik

Ansèyman ki reponn ak kiltirèl — Enstriksyon ki

rekonèt epi respekte orijin kiltirèl elèv yo.

Kourikoulòm — Kou ak kontni yo anseye nan yon lekòl oswa distri.

Desizyon ki baze sou Done — Sèvi ak done pou kontwòl pwogrè elèv yo, idantifye domèn pou amelyore, epi enfòm desizyon ansèyman yo.

DCF — Depatman Timoun ak Fanmi

DESSA — DESSA a se yon kesyonè kout ki itilize pou jwenn konesans nan uit domèn byennèt sosyal-emosyonèl elèv yo: responsablite pèsonèl, panse optimis, konpòtman ki dirije objektif, konsyans sosyal, pran desizyon, ladrès relasyon, konsyans pwòp tèt ou, ak jesyon pwòp tèt ou.

Diferansyasyon — Pratik adapte ansèyman nan salklas pou satisfè bezwen endividyèl elèv yo.

DLT — Ekip lidèchip distri a. Nan Stamford, DLT refere lidè siperyè distri a, direktè lekòl yo, asistan direktè lekòl yo, ak direktè, asistan direktè yo, ak kowòdonatè nan biwo santral la.

DRG — Gwoup Referans Distri

Doub Enskripsyon — Lè elèv lekòl segondè pran kou kolèj pou kredi kolèj. Elèv SPS yo gen opòtinite pou yo pran kou enskripsyon doub atravè Pwogram UConn Early College Experience, Pwogram Early College Studies an patenarya ak CT State Norwalk, ak Pwogram Diplòm Bakaloreya Entènasyonal.

ECE — Eksperyans prekòs nan kolèj. UConn Early College Experience (UConn ECE) se yon pwogram enskripsyon konkiran ki pèmèt elèv ki motive elèv segondè yo pran kou UConn nan lekòl segondè yo pou tou de kredi lekòl segondè ak kolèj.

ECS — Etid kolèj prekòs. Yon pwogram lekòl segondè entra-distrik nan [Stamford High School](#) ki pèmèt elèv yo jwenn alafwa yon diplòm lekòl segondè ak yon diplòm asosye nan Syans Enfòmasyon nan 4-6 ane. Yo ofri ECS an patenarya ak [CT State Norwalk](#) (ansyen Norwalk Community College).

ELA — Lang Angle

ELL/EL — Elèv k ap Aprann Angle; yon elèv k ap aprann angle kòm yon lòt lang. Tèm preferab la se Elèv k ap Aprann Plizyè Lang.

EOY — Fen Ane

Ekite — Asire aksè jis nan resous ak opòtinite pou tout elèv yo.

ESL — Angle kòm dezyèm lang

ESY — Pwogram pou ane lekòl pwolonje kote elèv ki gen andikap yo resevwa edikasyon espesyal oswa sèvis ki asosye pi lwen pase ane lekòl regilye a lè PPT elèv la detèmine li nesèsè.

FAPE — Edikasyon Piblik Apwopriye Gratis

FBA — Analiz Fonksyonèl konpòtman. Pwosesis itilize pou eseye konprann ak rezoud pwoblèm konpòtman yon elèv.

FERPA — Lwa sou Dwa Edikasyon Fanmi ak Konfidansyalite

First Student — Konpayi otobis ki bay sèvis transpò pou elèv Stamford Public Schools.

Evalyasyon Fòmatif — Evalyasyon kontinyèl pou kontwòl pwogrè elèv yo epi gide ansèyman.

FRPL — Manje midi gratis ak pri redui. Yon pwogram federal ki bay elèv ki kalifye yo manje a yon pri redui oswa gratis.

FTE — Ekivalan a plen tan. Yon inite mezi nan bidjè ki reprezante kantite travay yon anplwaye apletan.

Pousantaj gradyasyon — Pousantaj elèv ki fini lekòl segondè nan yon peryòd tan nòmal. Eta Connecticut rapòte pousantaj gradyasyon 4 ane, 5 ane ak 6 ane.

Bidjè Sibvansyon — Bidjè sa a, ki finanse pa sous federal, leta oswa prive, peye pou pwogram oswa inisyativ espesifik.

HAR — Dosye Evalyasyon Sante. Eta Connecticut mande pou elèv yo gen yon HAR ajou nan dosye yo anvan yo antre nan Jadendanfan, 7yèm ane ak 10yèm ane.

HEART — Ede tout moun reyalize rezistans ak rekonesans. HEART se yon peryòd 30 minit nan orè lekòl presegondè a ki gen ladan aktivite estriktire andedan ak deyò pou ranfòse konpetans debaz yo nan konsyans pwòp tèt ou, jesyon pwòp tèt ou, konsyans sosyal, ladrès relasyon, ak pran desizyon responsab.

Elèv ki gen bezwen elve — Depatman Edikasyon Eta Connecticut defini kòm elèv ki kalifye pou edikasyon espesyal ak sèvis ki gen rapò, se elèv k ap aprann plizyè lang, oswa ki kalifye pou manje midi gratis/pri redui.

HIPPA — Lwa sou Transparans ak Responsablite Asirans Sante.

HR — Resous Imèn

HS — Lekòl segondè

IB — Entènasyon Bakaloreya

IBMYP — Pwogram Entènasyon Bakaloreya Middle Years

IBDP — Pwogram diplòm bakaloreya entènasyon

ICE — Ranfòsman Imigrasyon ak Ladwàn

IDEA — Lwa sou Edikasyon pou Moun ki Andikape. Lwa federal la ki garanti dwa pou Edikasyon Piblik Apwopriye Gratis ak Anviwònman Pi piti Restriksyon.

IEP — Pwogram Edikasyon Endividyalize; yon dokiman legalman obligatwa ki dekri plan pou sèvis edikasyon espesyal.

Enklizyon — Pratik edike elèv ki gen andikap ansanm ak kamarad ki pa andikape yo.

i-Ready — i-Ready se yon pwogram an liy ki ofri evalyasyon dyagnostik ak ansèyman adaptatif pou elèv ki nan klas K-8. i-Ready bay done pou enfòmasyon ansèyman epi ogmante pwogrè nan aprantisaj elèv yo. Yo fè evalyasyon dyagnostik iReady twa fwa pa ane pou elèv SPS nan klas K-8.

JROTC — Kò Fòmasyon Ofisye Rezèv Junior yo. Yon pwogram devlopman karaktè ak sitwayènte intradist ki sitiye nan Westhill High School.

<https://www.usarmyjrotc.com/>

K-12 — Matènèl jiska 12yèm ane

LAS Links — Yon evalyasyon estanda ki fèt pou mezire konpetans langaj elèv k ap aprann lang angle a epi kontwole pwogrè nan direksyon angle.

LEAP — Pwogram Patisipasyon ak Prezans Elèv. Yon pwogram vizit lakay ki baze sou [rechèch pou](#) amelyore prezans elèv yo ak angajman fanmi yo.

Alfabetizasyon — Kapasite pou li, ekri, ak kominike efektivman.

LRE — Anviwònman ki pi piti a. Pwogram edikasyon espesyal yo chèche edike elèv ki gen andikap yo nan anviwònman ki pi piti a.

Magnet School — Yon lekòl piblik ki ofri pwogram espesyalize pou atire elèv ki pa nan zòn prezans yo.

McKinney Vento — Fè referans a Lwa Asistans pou Sanzabri McKinney-Vento, ki se yon lwa federal ki fèt pou asire timoun ak jèn ki pa gen kay yo gen aksè a menm edikasyon piblik gratis ak apwopriye ak kamarad yo.

MLL — Moun k ap aprann plizyè lang. Yon elèv k ap aprann angle kòm yon lòt lang.

Modifikasyon: Nan Edikasyon Espesyal, yon chanjman nan atant elèv la aprann ak demontre selon nivo pèfòmans yo.

MOY — Mitan Ane a

MTE — Mouvman pou ekskli. Pwosesis fòmèl ke administratè lekòl yo inisye lè yo jije yon sispansyon ensifizan pou abòde move konpòtman elèv ki grav oswa danjere.

MTSS — Sistèm sipò pou plizyè nivo; yon kad pou bay elèv yo diferan nivo akademik ak lòt sipò.

NAEP — Evalyasyon Nasyon Pwogrè Edikasyon

NGSS — Nòm Syans Pwochen Jenerasyon. NGSS se yon seri estanda syans K-12 ki baze sou Kad [Edikasyon Syans K-12](#) ki devlope pou bay yon kad ki konsistan ak klè pou edikasyon syans Ozetazini.

OFCE — Biwo Angajman Fanmi ak Kominote

On Track — Yon mezi pou montre si yon elèv ap satisfè etap enpòtan akademik yo espere.

OOAZ — Andeyò Zòn Prezans

Bidjè Fonksyonman — Vil Stamford finanse bidjè sa a epi li peye pou operasyon distri lekòl la chak jou.

Diferans Opòtinite — Diferans nan aksè a resous edikatif ak opòtinite.

OT — Terapi okipasyonèl

Konferans paran-pwofesè — Reyinyon ant paran ak pwofesè yo pou diskite sou pwogrè elèv yo.

PD — Devlopman pwofesyonèl

PowerSchool — Sistèm enfòmasyon elèv (SIS) ki itilize pa Lekòl Piblik Stamford.

PPT — Ekip Planifikasyon ak Plasman. Yon ekip entèdisiplinè ki gen administratè lekòl, edikasyon espesyal ak founisè sèvis ki gen rapò, paran, ak lòt moun ki pran desizyon sou pwogram edikasyon espesyal yon elèv.

PreK-12 — Pre-matènèl jiska 12yèm ane

Devlopman Pwofesyonèl — Fòmasyon ak aktivite aprantisaj pou edikatè yo amelyore konpetans yo.

Siveyans Pwogrè — Evalyasyon yo itilize pou mezire si elèv yo ap fè pwogrè pou yo atenn objektif yo.

PSAT — Preliminè SAT. Yon evalyasyon ofisyèl ki se yon tès pratik pou SAT la.

<https://satsuite.collegeboard.org/psat-nmsqt>

PT - Terapi fizik

PTC – Konsèy Para Elèv Stamford

PTO — Òganizasyon Paran Pwofesè

Raple — Platfòm kominikasyon Stamford Public Schools itilize pou fasilite kominikasyon 2-fason ant anplwaye lekòl yo (direktè, pwofesè, elatriye) ak fanmi yo. Aksèsib kòm yon sit entènèt oswa kòm yon aplikasyon pou Apple oswa Android.

Aprantisaj Adistans — Edikasyon yo bay antyèman sou Entènèt, souvan nan kay la.

RTI (Repons to Intervention) — Yon apwòch multi-nivo pou idantifikasyon bonè ak sipò pou elèv ki gen bezwen aprantisaj ak konpòtman.

SARB — Komisyon Konsèy Revizyon Prezans Elèv.

SAT — Yon evalyasyon ofisyèl yo itilize pou mezire preparasyon yon elèv pou kolèj. Yo administre SAT a pou tout elèv lekòl piblik Connecticut pandan ane inyon yo nan lekòl segondè (klas 11).

SBAC — Konsòsyòm pou evalyasyon Smarter Balanced. Evalyasyon nan tout eta a nan ELA ak Matematik administre chak ane pou tout Elèv Lekòl Piblik Connecticut nan klas 3-8 ane.

<https://ct.portal.cambiumast.com/smarter-balanced.html>

SBHC — Sant Sante ki baze nan lekòl la. SBHC yo se sant medikal ki otorize, ki kalifye nan domèn federal ki opere pa Family Centers, ki sitiye nan Cloonan, Dolan, Rippowam, Stamford High, Turn of River, ak Westhill.

<https://www.familycenters.org/School-Based>

Klima Lekòl la — Kalite ak karaktè lavi lekòl la. Klima lekòl la se yon mezi ki jan yo byen akeyi, an sekirite ak sipòte tout moun, enkli elèv yo, anplwaye yo, ak fanmi yo santi yo nan lekòl la.

SOPEs — Stamford Coalition of Parents Expecting Success. SOPEs se yon òganizasyon pou fanmi elèv ki gen andikap nan Lekòl Piblik Stamford.

SEL — Aprantisaj Sosyal-Emosyonèl — Pwogram ki anseye konpetans pou regleman emosyonèl, bati relasyon, ak pran desizyon responsab.

SHS - Stamford High School

SIE — Eksperyans Estaj Senior

SIP — Plan Amelyorasyon Lekòl. Yon SIP se yon plan estratejik ke lekòl yo itilize pou amelyore aprantisaj elèv yo ak amelyore pratik edikasyon.

SIS — Sistèm Enfòmasyon sou Elèv. Yon platfòm teknoloji ki ofri karakteristik tankou jesyon done elèv

yo, nòt, swiv prezans, ak kominikasyon. Lekòl Piblik Stamford itilize PowerSchool kòm SIS li yo.

SLP - òtòfonis.

SNAP — Pwogram Asistans Nitrisyon Siplemanntè.

SPD - Depatman Lapolis Stamford.

SPEF — Fondasyon Edikasyon Piblik Stamford.

SPS — Lekòl Piblik Stamford.

SR-7 — Fòm yo itilize nan Lekòl Piblik Stamford pou otorize piblikasyon dosye elèv yo.

SRO — Ofisye Resous Lekòl la. SRO yo se ofisye ki fè respekte lalwa ki fè sèman ki plase pou travay nan yon anvivonman lekòl. Nan Stamford, SRO yo se manm ki sou sèman Depatman Lapolis Stamford ki deziyen pou travay nan lekòl presegondè ak segondè.

Nòt ki baze sou Nòm — Yon sistèm nòt ki konsantre sou si elèv yo satisfè nòm espesifik aprantisaj yo.

STEAM — Syans, Teknoloji, Jeni, Atizay, ak Matematik.

STEM — Syans, Teknoloji, Jeni, ak Matematik.

SWD — Elèv ki gen andikap.

Ansèyman Nivo 1 — Yo rele tou ansèyman debaz, ansèyman Nivo 1 anglobe estrateji ansèyman ak aprantisaj de baz yo bay tout elèv k ap aprann nan yon anvivonman edikasyon jeneral. Enstriksyon Nivo 1 satisfè bezwen pifò elèv yo.

Ansèyman Nivo 2 — Ansèyman ti gwoup ki fèt pou elèv ki manke konpetans akademik espesifik oswa ki montre konpòtman ki gen risk. Yo bay enstriksyon Nivo 2 ansanm ak enstriksyon debaz Nivo 1 (debaz).

Ansèyman Nivo 3 — Sipò entansif, endividyalize pou elèv ki pa demontre pwogrè ak entèvansyon gwoup vize nan Nivo 2. Entèvansyon Nivo 3 yo endividyèlman epi yo ka enplike sipò konplè pou bezwen konpòtman oswa prezans.

Tit I — Pwogram finansman federal pou lekòl ki gen yon pousantaj enpòtan elèv ki gen revni fèb.

TOSA — Pwofesè sou devwa espesyal. Yon edikatè sètifye k ap travay nan yon wòl ki pa ansèyman tradisyonèl nan salklas. Wòl sa yo anjeneral konsantre sou devlopman pwogram detid, devlopman pwofesyonèl, ak antrenèn.

Relve nòt — Yon dosye ofisyèl sou pèfòmans akademik yon elèv.

Absans lekòl — CSDE defini absans lekòl kòm yon

elèv ki gen 4 oswa plis absans san eskize nan yon mwa oswa 10 oswa plis absans san eskize nan yon ane lekòl.

UCONN - Inivèsite Connecticut

Depistaj inivèsèl— Evalyasyon yo bay tout elèv yo pou idantifye moun ki ka bezwen sipò adisyonèl.

VAPA — Art vizyèl ak pèfòmans.

WHS - Westhill High School.

WIC — Pwogram Nitrisyon Siplemanchè Espesyal ki finanse federalman pou Fanm, Tibebe, ak Timoun.

Aprantisaj ki baze sou travay — Pwogram edikatif ki entegre eksperyans nan espas travay ak aprantisaj nan salklas.