Guia de Volta à Escola 2025-2026

Primeiro dia de aula:

Sexta-feira, 1 de Agosto

DÊ UMA ESPIADINHA

Festa de volta às aulas

Quinta-feira, 31 de julho

Reunião da Associação de Pais e Mestres
das 8h30 às 9h
1ª a 5ª série: 9h00 - 11h00
Jardim de infância: 10h00

Venha conhecer seu professor, inscrever-se na Associação de Pais e Mestres, preencher formulários para refeições e muito mais!

Fique para o almoço com Chick-Fil-A e Flavored-Ice disponíveis para compra.

Uniformes e código de vestimenta

2025-2026

Para criar um ambiente equitativo, a política de uniformes estudantis será aplicada durante o ano letivo de 2025-2026.

Topos

Camisas vermelhas, brancas ou azuis (claro, azul-marinho, azul-marinho), de manga curta ou longa.

Qualquer roupa da Marietta ou Lockheed Spirit também pode ser usada de segunda a sexta-feira.

Calças

Calças jeans ou cáqui, pretas, azul-marinho, shorts, saias-saia, suéteres, vestidos de uniforme, capris, shorts, saias e saias-saia. Shorts ou leggings devem ser usados por baixo de saias e vestidos.

*Calças elásticas, moletons, calças de ioga, leggings ou elastano NÃO podem ser usadas como calças.

Agasalhos

Suéteres e moletons da cor do uniforme com logotipos pequenos podem ser usados. Moletons com capuz da cor do uniforme são permitidos, mas os capuzes devem ficar para dentro.

Casacos e moletons para serem usados ao ar livre podem ser de qualquer cor ou estilo.

Loja Spirit Wear PTA

Os alunos podem usar Lockheed ou Marietta Spirit Wear como parte do uniforme. Há diversos estilos e tamanhos disponíveis.

Etiquetas de vestir-se de forma descontraída

A taxa de vestimenta informal cobre o custo de todos os dias de vestimenta informal no ano letivo de 2025-2026. Cada dia custará US$ 3.

Compre roupas Spirit Wear aqui!

ENVOLVA-SE E FAÇA A DIFERENÇA

Junte-se à Lockheed Elementary

PTA

ABERTO A TODOS OS PROFESSORES, FUNCIONÁRIOS, PAIS, AVÓS, GUARDIÕES E MEMBROS DA COMUNIDADE!

ENTRAR!

https://bit.ly/4cOUQQD

O QUE É PTA?

A Lockheed PTA, ou Parent Teacher Association, apoia alunos e famílias da Lockheed. Ao aderir ao PTA, os pais podem manter-se informados sobre os eventos da Lockheed, criar novos programas para os alunos,conectar-se com outros pais e defender e celebrar todos os alunos e funcionários da nossa comunidade escolar.

LISTA DE MATERIAIS PARA JARDIM DE INFÂNCIA

- Mochila escolar (sem rodinhas)
- 1 estojo com zíper
- Garrafa de água
- 1 par de fones de ouvido
- 2 caixas de giz de cera Crayola
- 1 par de tesouras
- 3 bastões de cola Elmer
- 3 pastas plásticas de 3 pontas com bolsos (vermelho, azul e verde)
- 2 recipientes de lenços umedecidos Clorox
- 2 pacotes de marcadores de quadro branco
- 2 latas de spray Lysol
- 2 frascos de desinfetante para as mãos
- 2 caixas de lenços de papel
- 1 muda de roupa (camisa, calça, roupa íntima). Coloque esses itens em um saco plástico com fecho hermético e com o nome do seu filho.
- 1 caixa de sacos Ziploc de um quarto de galão
- 1 caixa de sacos Ziploc de 1 galão
- 1 pacote de papel de construção colorido
- 2 pacotes de lenços umedecidos para bebês
- 1 pacote de marcadores Crayola comuns

LISTA DE MATERIAIS PARA A 1ª SÉRIE

- 2 caixas de lápis Ticonderoga pré-apontados
- 2 caixas de giz de cera
- 1 caixa de marcadores
- 1 caixa de lápis de cor
- 1 pacote de bastões de cola
- 3 recipientes de lenços desinfetantes
- 2 borrachas grandes rosa
- 2 caixas de lenços de papel
- 1 caderno de composição primária com linhas de caligrafia
- 1 par de tesouras
- 1 par de fones de ouvido com fio (USB ou AUX) SEM fones de ouvido
- 3 pacotes de marcadores pretos para quadro branco
- 1 pasta de dois bolsos com pontas
- 1 pacote de marcadores
- 1 pacote de band-aids
- 1 caixa/bolsa de lápis
- 1 pacote de protetores de folha

LISTA DE MATERIAIS PARA A SEGUNDA SÉRIE

- 1 caixa de lápis/estojo para lápis
- 3 pacotes de marcadores de quadro branco Expo
- 3 caixas de lápis pré-apontados
- 8-12 bastões de cola
- 2 caixas de giz de cera (pacote com 24)
- 3 caixas de lenços de papel
- 1 frasco de desinfetante para as mãos (30 fl. Oz)
- 2 cadernos de composição com pautas largas
- 4 pastas de três pontas: (1 vermelha, 1 azul, 1 verde, 1 preta)
- 3 lenços Clorox/Lysol
- 1 par de fones de ouvido
- 1 par de tesouras
- Pacote com 2 protetores de folha transparente
- Meninos - 1 caixa de sacos de sanduíche com fecho deslizante
- Meninas - 1 caixa de sacos de galão com fecho deslizante

LISTA DE MATERIAIS PARA A TERCEIRA SÉRIE

- 1 caixa de lápis
- 3 pastas de dois bolsos com pontas
- 1 caixa de lápis de cor
- 3 cadernos de composição com pautas largas
- 4 caixas de lenços de papel
- 4 recipientes de lenços umedecidos Clorox
- 1 garrafa de água pessoal
- 1 par de fones de ouvido com fio (NÃO fones de ouvido)
- 1 pacote de bastões de cola
- 1 par de tesouras
- 1 estojo para lápis
- 1 pacote de papel pautado com pautas largas
- 1 garrafa de água pessoal

Meninas - 1 pacote de marcadores finos para quadro branco

Meninos - 1 pacote de marcadores finos

Faça compras em nosso parceiro em educação, Office Depot!
119 North Cobb Parkway, Marietta, 30062.
A Lockheed ganhará 30% de volta em todas as compras! Agradecemos o seu apoio.

LISTA DE MATERIAIS PARA A QUARTA SÉRIE

- Uma garrafa de água pessoal
- Bolsa de lápis
- 3 pacotes de lápis
- 3 pacotes de papel para caderno/régua larga
- 2 caixas de lenços de papel
- 2 desinfetantes para as mãos de 8 oz
- Pastas de 4 bolsos com pontas
- 4 cadernos de composição
- 1 caixa de giz de cera ou lápis de cor
- 2 pacotes de marcadores de quadro branco
- 1 pacote de notas Post It
- 1 pacote de marcadores
- 1 pacote de sacos Ziploc de 1 galão
- 1 pacote de sacos Ziploc de um quarto de galão
- 1 pacote de bastões de cola
- 1 par de tesouras de estudante
- 1 par de fones de ouvido
- 2 frascos de lenços umedecidos Clorox/Lysol
- 1 caixa de band-aids

LISTA DE MATERIAIS PARA A QUINTA SÉRIE

- 1 pasta vermelha (Leitura)
- 1 pasta azul (Leitura)
- 1 pasta amarela (Matemática)
- 1 pasta roxa (Matemática)
- 1 pacote com 24 lápis
- 1 pacote de marcadores pretos para quadro branco
- Borrachas de quadro branco
- 1 garrafa de água (uso pessoal)
- 1 par de fones de ouvido (uso pessoal)
- 3 caixas de lenços de papel
- 2 pacotes de bastões de cola
- 2 frascos de desinfetante para as mãos
- 1 pacote de papel para caderno com folhas soltas e pautas largas
- Pasta de 3 argolas de 1 1/12 polegadas
- 1 pacote de marcadores
- 1 pacote de lápis de cor
- 1 estojo para lápis
- 3 pacotes de notas Post-It
- 1 pacote de fichas pautadas
- 1 pacote de 5 divisórias com bolsos
- 3 pacotes de lenços umedecidos Clorox

Faça compras em nosso parceiro em educação, Office Depot!
119 North Cobb Parkway, Marietta, 30062.
A Lockheed ganhará 30% de volta em todas as compras! Agradecemos o seu apoio.

My Ride K-12

Rastreamento de rotas de ônibus em tempo real

https://bit.ly/4cGDwx6

Rotas de ônibus

https://bit.ly/3G8YREC

---

https://bit.ly/4kpCQ2n

Programa antes da escola: 7h00-8h00
Programa depois da escola: 15h10-18h30

Os alunos devem se registrar com antecedência.

Nutrição Escolar

MEAL PRICES SY 25-26

MARIETTA CITY SCHOOL NUTRITION — Eat Learn Graduate

STUDENT MEAL PRICING:

- **PRE-K AND ELEMENTARY SCHOOLS**
  Breakfast: $2.25 Lunch: $3.25
- **6TH GRADE AND MMS**
  Breakfast: $2.25 Lunch: $3.50
- **MARIETTA HIGH**
  Breakfast: $2.25 Lunch: $3.50
- **REDUCED PRICES FOR ALL SCHOOLS**
  Breakfast: $0.30 Lunch: $0.40

Families will not be required to pay the $.30 for breakfast and the $.40 for lunch due to Georgia Department of Education funding that will be used to cover those costs during the 2025 school year.

- **MCS EMPLOYEES**
  Breakfast: $2.25 Lunch: $5.00
- **ALL VISITORS**
  Breakfast: $2.25 Lunch: $5.00

SPECIAL OCCASION MEALS $6.00

Visitors may be allowed during meal service at schools. Visitor dates and capacity may vary by school.

Aplicação de refeições gratuitas e com desconto

https://bit.ly/44pxZYU

Cardápios de refeições da Lockheed

https://bit.ly/3ZXJ6Hb

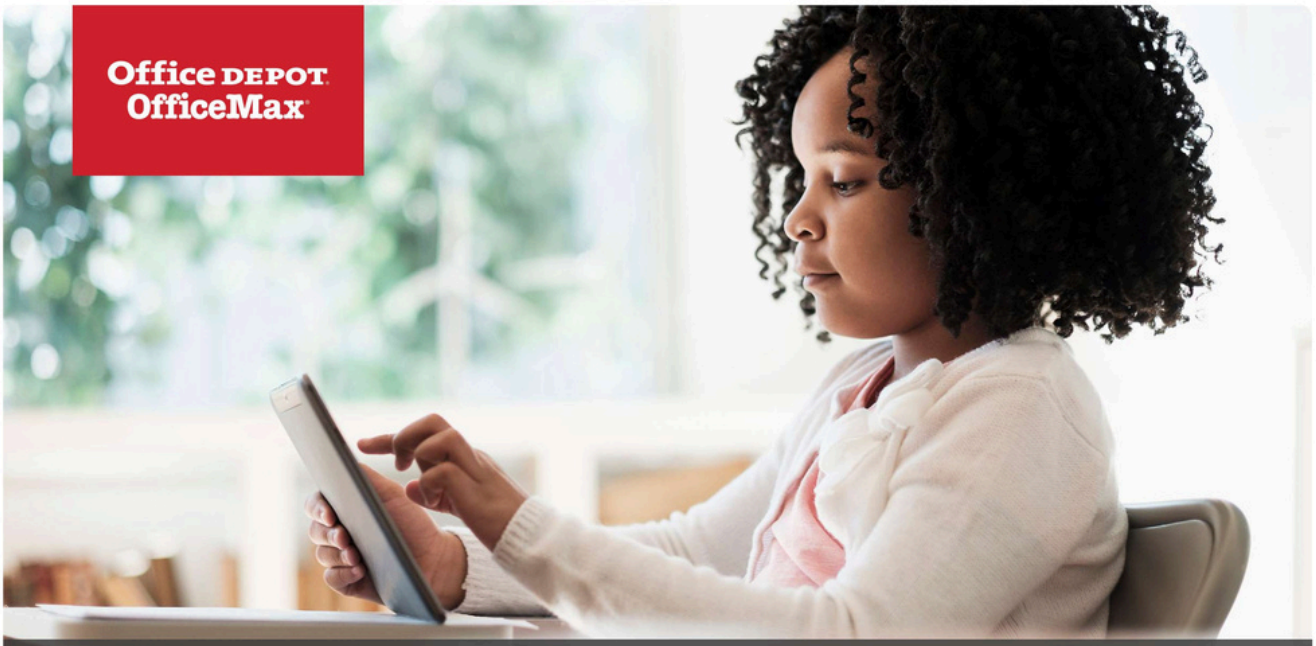

Office DEPOT OfficeMax

We know school supplies!

From backpacks to school supplies, we have everything you need to learn, grow and succeed. Visit us in store for all your back-to-school and year-round must-haves.

Office DEPOT OfficeMax

$10 OFF your qualifying regular priced purchase of $50 or more

Valid in store at 119 North Cobb Parkway Unit B, Marietta

Valid only at officedepot.com, by phone or fax or in store. Minimum purchase required after discounts and before tax. Must present this original coupon (reproductions not valid) to cashier in store at time of purchase. Use the coupon code for phone or fax orders or enter the coupon code to cart online at checkout. Cannot be used as an account payment. Not combinable with Store Purchasing or Store Discount Cards: Rewards Member or Business Select Member pricing; or other sales, offers, and promotions. Excludes: 1) Purchases made in Office Depot or OfficeMax clearance/closing stores; 2) gift & prepaid cards; 3) technology & consumer electronic products & accessories, & software products; 4) furniture & seating; 5) performance protection plans; 6) postage & mailing/shipping services; 7) ink & toner; 8) electronic labelers & labeling accessories; 9) appliances; 10) simplehuman products; 11) Charmin & Bounty item#s 723927, 7801709, 7635137, 7187313, 7226070 & 8467436; 12) subscription services; 13) services: off-site shredding, tech, furniture, marketing, administrative, & third party services; 14) Marketplace items sold and shipped by third parties; 15) items by the pallet; & 16) premiums/free gifts with purchase. Coupon is good for one-time use only, is not transferable, and is not for resale or auction. No cash back. Excludes taxes. Void where prohibited. We reserve the right to limit quantities sold to each customer. Limit 1 coupon per household/business.

Coupon valid through 08/03/25

14772543

Office DEPOT OfficeMax

$20 OFF your qualifying regular priced purchase of $100 or more

Valid in store at 119 North Cobb Parkway Unit B, Marietta

Valid only in store, at officedepot.com or by fax. Minimum purchase required after discounts and before tax. Must present this original coupon (reproductions not valid) to cashier in store at time of purchase. Use the coupon code for phone or fax orders or enter the coupon code to cart online at checkout. Cannot be used as an account payment. Not combinable with Store Purchasing or Procurement Cards: Rewards Member or Business Select Member pricing; or other sales, offers, and promotions. Excludes: 1) Purchases made in Office Depot or OfficeMax clearance/closing stores; 2) gift & prepaid cards; 3) technology & consumer electronic products & accessories, & software products; 4) furniture & seating; 5) performance protection plans; 6) postage & mailing/shipping services; 7) ink & toner; 8) electronic labelers & labeling accessories; 9) appliances; 10) simplehuman products; 11) Charmin & Bounty item#s 723927, 7801709, 7635137, 7187313, 7226070 & 8467436; 12) subscription services; 13) services: off-site shredding, tech, furniture, marketing, administrative, & third party services; 14) Marketplace items sold and shipped by third parties; 15) items by the pallet; & 16) premiums/free gifts with purchase. Coupon is good for one-time use only, is not transferable, and is not for resale or auction. No cash back. Void where prohibited. We reserve the right to limit quantities sold to each customer. Limit 1 coupon per household/business.

Coupon valid through 08/03/25

77415399

SCAN FOR STORE LOCATION

Stop in and Save!

119 North Cobb Parkway Unit B
Marietta, GA

(770) 499-2001

Robert Zell
General Manager

Office Depot is a trademark of The Office Club, LLC. OfficeMax is a trademark of OMX, Inc.
©2025 Office Depot, LLC. All rights reserved.