Guía de regreso a la escuela 2025-2026

Primer día de clases:

Viernes 1 de Agosto

ECHA UN VISTAZO

Fiesta de regreso a clases

Jueves 31 de julio

Reunión de la PTA de 8:30 a. m. a 9:00 a. m.
1.° a 5.° grado: 9:00 a. m. a 11:00 a. m.
Jardín de infantes: 10:00 a. m.

¡Pase para conocer a su maestro, inscribirse en la PTA, completar solicitudes de comidas y más!

Quédese a almorzar; Chick-Fil-A y Flavored-Ice están disponibles para comprar.

INVOLUCRATE Y MARCA LA DIFERENCIA

Únase a la escuela Lockheed

PTA

ABIERTO A TODOS LOS MAESTROS, PERSONAL, PADRES, ABUELOS, TUTORES Y MIEMBROS DE LA COMUNIDAD!

ÚNETE AHORA!

https://bit.ly/4cOUQQD

¿QUÉ ES LA PTA?

La PTA de Lockheed, o Asociación de Padres y Maestros, apoya a los estudiantes y familias de Lockheed. Al unirse a la PTA, los padres pueden mantenerse informados sobre los eventos de Lockheed, crear nuevos programas para los estudiantes, conectarse con otros padres y defender y celebrar a todos los estudiantes y al personal de nuestra comunidad escolar.

Uniformes y código de vestimenta

2025-2026

Para crear un ambiente equitativo, la política de uniforme estudiantil se aplicará durante el año escolar 2025-2026.

Tops

Camisas rojas, blancas o azules (claro, azul real, azul marino), de manga corta o larga.

También se permite el uso de cualquier vestimenta con espíritu de Marietta o Lockheed de lunes a viernes.

Fondos

Se permiten pantalones vaqueros o caqui, negro o azul marino, shorts, faldas pantalón, suéteres, vestidos de uniforme, capris, shorts, faldas y faldas pantalón. Se deben usar shorts o leggings debajo de faldas y vestidos.

*Los pantalones elásticos, las sudaderas, los pantalones de yoga, las mallas o las prendas de licra NO se pueden usar como pantalones.

Ropa de calle

Se permiten suéteres y sudaderas del mismo color con logotipos pequeños. Se permiten sudaderas con capucha del mismo color, pero deben estar abrochadas por dentro.

Los abrigos y sudaderas para usar en exteriores pueden ser de cualquier color y estilo.

Tienda de la PTA de Spirit Wear

Los estudiantes pueden usar ropa deportiva de Lockheed o Marietta como parte del uniforme. Hay varios estilos y tallas disponibles.

¡Compra ropa deportiva aquí!

Etiquetas de vestimenta informal

La etiqueta de vestimenta informal cubre el costo de todos los días de vestimenta informal durante el año escolar 2025-2026. Cada día individual costará $3.

LISTA DE ÚTILES ESCOLARES PARA JARDÍN DE INFANTES

- Mochila (sin ruedas)
- 1 estuche con cremallera
- Botella de agua
- 1 par de auriculares
- 2 cajas de crayones Crayola
- 1 par de tijeras
- 3 barras de pegamento Elmer's
- 3 carpetas de plástico de 3 puntas con bolsillos (rojo, azul y verde)
- 2 contenedores de toallitas Clorox
- 2 paquetes de marcadores de borrado en seco
- 2 latas de aerosol Lysol
- 2 botellas de desinfectante de manos
- 2 cajas de Kleenex
- 1 cambio de ropa (camiseta, pantalón, ropa interior). Guarde estos artículos en una bolsa con cierre hermético con el nombre de su hijo.
- 1 caja de bolsas Ziploc de un cuarto de galón
- 1 caja de bolsas Ziploc de un galón
- 1 paquete de papel de construcción de colores
- 2 paquetes de toallitas húmedas para bebés
- 1 paquete de marcadores Crayola regulares

LISTA DE ÚTILES DE PRIMER GRADO

- 2 cajas de lápices Ticonderoga preafilados
- 2 cajas de crayones
- 1 caja de marcadores
- 1 caja de lápices de colores
- 1 paquete de barras de pegamento
- 3 envases de toallitas desinfectantes
- 2 borradores grandes de color rosa
- 2 cajas de Kleenex
- 1 cuaderno de composición primaria con líneas de escritura a mano
- 1 par de tijeras
- 1 par de auriculares con cable (USB o AUX) SIN auriculares internos
- 3 paquetes de marcadores negros de borrado en seco
- 1 carpeta de dos bolsillos con púas
- 1 paquete de resaltadores
- 1 paquete de curitas
- 1 caja/bolsa de lápices
- 1 paquete de protectores de hojas

LISTA DE ÚTILES DE SEGUNDO GRADO

- 1 Estuche para lápices
- 3 paquetes de marcadores de borrado en seco Expo
- 3 cajas de lápices preafilados
- 8-12 barras de pegamento
- 2 cajas de crayones (paquete de 24)
- 3 cajas de Kleenex
- 1 botella de desinfectante de manos (30 onzas líquidas)
- 2 cuadernos de composición de renglones anchos
- 4 carpetas de tres puntas: (1 roja, 1 azul, 1 verde, 1 negra)
- 3 toallitas Clorox/Lysol
- 1 par de auriculares
- 1 par de tijeras
- Paquete de 2 protectores de hojas transparentes
- Niños: 1 caja de bolsas con cierre deslizante de un cuarto de galón/sándwich
- Niñas - 1 caja de bolsas de plástico con cierre deslizante de un galón

LISTA DE ÚTILES DE TERCER GRADO

- 1 caja de lápices
- 3 carpetas de dos bolsillos con púas
- 1 caja de lápices de colores
- 3 cuadernos de composición de renglones anchos
- 4 cajas de pañuelos
- 4 envases de toallitas Clorox
- 1 botella de agua personal
- 1 par de auriculares con cable (NO auriculares internos)
- 1 paquete de barras de pegamento
- 1 par de tijeras
- 1 estuche para lápices
- 1 paquete de papel rayado ancho
- 1 botella de agua personal
- Niñas - 1 paquete de marcadores finos de borrado en seco
- Niños - 1 paquete de resaltadores finos

¡Compre en nuestro socio en educación, Office Depot!
119 North Cobb Parkway, Marietta, 30062.
¡Lockheed te devolverá el 30% de todas tus compras! Gracias por tu apoyo.

LISTA DE ÚTILES DE CUARTO GRADO

- Una botella de agua personal
- Estuche para lápices
- 3 paquetes de lápices
- 3 paquetes de papel para cuaderno/regla ancha
- 2 cajas de pañuelos
- 2 desinfectantes de manos de 8 oz.
- Carpetas de 4 bolsillos con puntas
- 4 cuadernos de composición
- 1 caja de crayones o lápices de colores
- 2 paquetes de marcadores de borrado en seco
- 1 paquete de notas adhesivas
- 1 paquete de resaltadores
- 1 paquete de bolsas Ziploc de un galón
- 1 paquete de bolsas Ziploc de un cuarto de galón
- 1 paquete de barras de pegamento
- 1 par de tijeras de estudiante
- 1 par de auriculares
- 2 botellas de toallitas Clorox/Lysol
- 1 caja de curitas

LISTA DE ÚTILES DE QUINTO GRADO

- 1 carpeta roja (Lectura)
- 1 carpeta azul (Lectura)
- 1 carpeta amarilla (Matemáticas)
- 1 carpeta morada (Matemáticas)
- 1 paquete de 24 lápices
- 1 paquete de marcadores negros de borrado en seco
- Borradores de pizarra blanca
- 1 botella de agua (uso personal)
- 1 par de auriculares (uso personal)
- 3 cajas de pañuelos
- 2 paquetes de barras de pegamento
- 2 botellas de desinfectante de manos
- 1 paquete de papel para cuaderno de hojas sueltas con renglones anchos
- Carpeta de 3 anillos de 1 1/12 pulgadas
- 1 paquete de resaltadores
- 1 paquete de lápices de colores
- 1 estuche para lápices
- 3 paquetes de notas adhesivas
- 1 paquete de tarjetas de índice rayadas
- 1 paquete de 5 separadores con bolsillos
- 3 paquetes de toallitas Clorox

¡Compre en nuestro socio en educación, Office Depot!

1119 North Cobb Parkway, Marietta, 30062.

¡Lockheed te devolverá el 30% de todas tus compras! Gracias por tu apoyo.

My Ride K-12

Seguimiento de rutas de autobús en tiempo real

https://bit.ly/4cGDwx6

Rutas de autobús

https://bit.ly/3G8YREC

---

https://bit.ly/4kpCQ2n

Programa antes de la escuela: 7:00-8:00 a. m.
Programa después de la escuela: 3:10-6:30 p. m.

Los estudiantes deben registrarse con antelación.

Nutrición escolar

MEAL PRICES SY 25-26

STUDENT MEAL PRICING:

- **PRE-K AND ELEMENTARY SCHOOLS**
  Breakfast: $2.25 Lunch: $3.25
- **6TH GRADE AND MMS**
  Breakfast: $2.25 Lunch: $3.50
- **MARIETTA HIGH**
  Breakfast: $2.25 Lunch: $3.50
- **REDUCED PRICES FOR ALL SCHOOLS**
  Breakfast: $0.30 Lunch: $0.40

Families will not be required to pay the $.30 for breakfast and the $.40 for lunch due to Georgia Department of Education funding that will be used to cover those costs during the 2025 school year.

- **MCS EMPLOYEES**
  Breakfast: $2.25 Lunch: $5.00
- **ALL VISITORS**
  Breakfast: $2.25 Lunch: $5.00

SPECIAL OCCASION MEALS $6.00

Visitors may be allowed during meal service at schools. Visitor dates and capacity may vary by school.

Solicitud de comidas gratuitas y a precio reducido

https://bit.ly/44pxZYU

Menús de comidas de Lockheed

https://bit.ly/3ZXJ6Hb

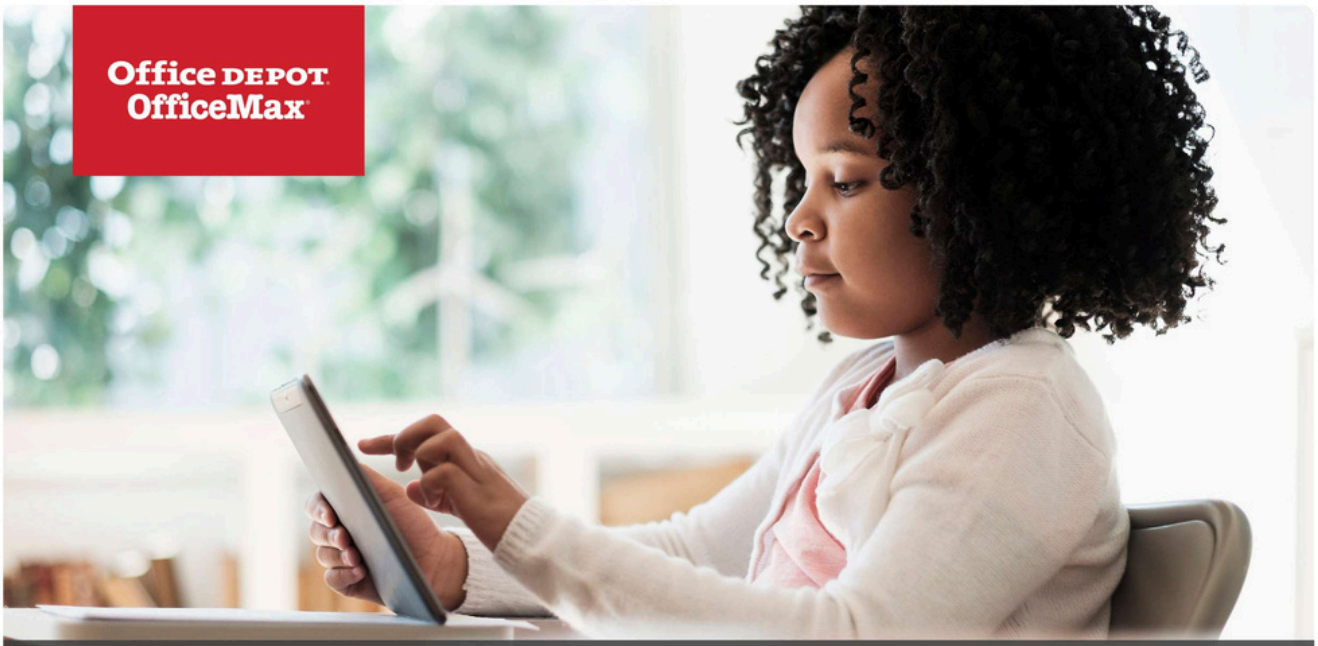

Office DEPOT OfficeMax

We know school supplies!

From backpacks to school supplies, we have everything you need to learn, grow and succeed. Visit us in store for all your back-to-school and year-round must-haves.

Office DEPOT OfficeMax

$10 OFF your qualifying regular priced purchase of $50 or more

Valid in store at 119 North Cobb Parkway Unit B, Marietta

Valid only at officedepot.com, by phone or fax or in store. Minimum purchase required after discounts and before tax. Must present this original coupon (reproductions not valid) to cashier in store at time of purchase. Use the coupon code for phone or fax orders or enter the coupon code to cart online at checkout. Cannot be used as an account payment. Not combinable with Store Purchasing or Store Discount Cards: Rewards Member or Business Select Member pricing; or other sales, offers, and promotions. Excludes: 1) Purchases made in Office Depot or OfficeMax clearance/closing stores; 2) gift & prepaid cards; 3) technology & consumer electronic products & accessories, & software products; 4) furniture & seating; 5) performance protection plans; 6) postage & mailing/shipping services; 7) ink & toner; 8) electronic labelers & labeling accessories; 9) appliances; 10) simplehuman products; 11) Charmin & Bounty item#s 723927, 7801709, 7635137, 7187313, 7226070 & 8467436; 12) subscription services; 13) services: off-site shredding, tech, furniture, marketing, administrative, & third party services; 14) Marketplace items sold and shipped by third parties; 15) items by the pallet; & 16) premiums/free gifts with purchase. Coupon is good for one-time use only, is not transferable, and is not for resale or auction. No cash back. Excludes taxes. Void where prohibited. We reserve the right to limit quantities sold to each customer. Limit 1 coupon per household/business.

Coupon valid through 08/03/25

14772543

Office DEPOT OfficeMax

$20 OFF your qualifying regular priced purchase of $100 or more

Valid in store at 119 North Cobb Parkway Unit B, Marietta

Valid only in store, at officedepot.com or by fax. Minimum purchase required after discounts and before tax. Must present this original coupon (reproductions not valid) to cashier in store at time of purchase. Use the coupon code for phone or fax orders or enter the coupon code to cart online at checkout. Cannot be used as an account payment. Not combinable with Store Purchasing or Procurement Cards: Rewards Member or Business Select Member pricing; or other sales, offers, and promotions. Excludes: 1) Purchases made in Office Depot or OfficeMax clearance/closing stores; 2) gift & prepaid cards; 3) technology & consumer electronic products & accessories, & software products; 4) furniture & seating; 5) performance protection plans; 6) postage & mailing/shipping services; 7) ink & toner; 8) electronic labelers & labeling accessories; 9) appliances; 10) simplehuman products; 11) Charmin & Bounty item#s 723927, 7801709, 7635137, 7187313, 7226070 & 8467436; 12) subscription services; 13) services: off-site shredding, tech, furniture, marketing, administrative, & third party services; 14) Marketplace items sold and shipped by third parties; 15) items by the pallet; & 16) premiums/free gifts with purchase. Coupon is good for one-time use only, is not transferable, and is not for resale or auction. No cash back. Void where prohibited. We reserve the right to limit quantities sold to each customer. Limit 1 coupon per household/business.

Coupon valid through 08/03/25

77415399

SCAN FOR STORE LOCATION

Stop in and Save!

119 North Cobb Parkway Unit B
Marietta, GA

(770) 499-2001

Robert Zell
General Manager

Office Depot is a trademark of The Office Club, LLC. OfficeMax is a trademark of OMX, Inc.
©2025 Office Depot, LLC. All rights reserved.