

# POR FAVOR MANTENGA A LOS ESTUDIANTES ENFERMOS EN CASA

La siguiente lista proporciona instrucciones escolares, no consejos médicos.  
Comuníquese con su médico si tiene problemas de salud.



## SÍNTOMAS DE ENFERMEDAD



## EL ESTUDIANTE PUEDE REGRESAR A LA ESCUELA DESPUES DE...

(La lista a continuación indica el tiempo más corto para quedarse en casa. Un estudiante puede necesitar quedarse en casa más tiempo por algunas enfermedades).

**Fiebre:** temperatura de 100.4° F o más



**Sin fiebre durante las últimas 24 horas** sin tomar medicamento para reducir la fiebre.

Empezó con tos o dificultad para respirar

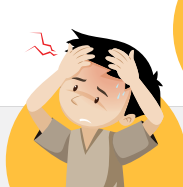

**Los síntomas han mejorado en las últimas 24 horas** (sin tos o la tos está bien controlada y respira sin dificultad). Es posible que se necesite atención médica urgente.

**Dolor de cabeza** con rigidez en el cuello o con fiebre

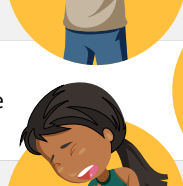

**Sin síntomas** O con órdenes del médico a la enfermera escolar. Siga las instrucciones para la fiebre si tiene fiebre. Es posible que se necesite atención médica urgente.

**Diarrea:** 3 defecaciones sueltas o líquidas en un día o incapaz de controlar sus evacuaciones.

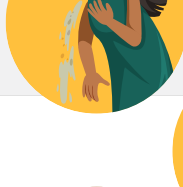

**Sin síntomas durante las últimas 24 horas** O con órdenes del médico a la enfermera de la escuela.

**Vómito:** dos o más episodios que son inexplicables

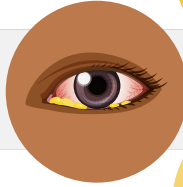

**Sin síntomas durante las últimas 24 horas** O con órdenes del médico a la enfermera de la escuela.

**Salpullido** O llagas abiertas

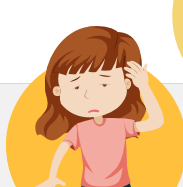

**Sin síntomas**, lo que significa que el salpullido ha desaparecido o las llagas están secas o pueden cubrirse completamente con un vendaje O con órdenes del médico a la enfermera de la escuela.

**Ojos rojos con secreción ocular:** amarilla o drenaje de color café proveniente de los ojos.

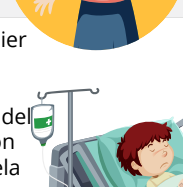

**Sin síntomas**, lo que significa que el enrojecimiento y la secreción han desaparecido O con órdenes del médico a la enfermera de la escuela.

**Ictericia:** nuevo color amarillo en ojos o piel



Después de que la escuela tenga órdenes del médico o de la autoridad de salud local para la enfermera de la escuela.

**Comportamiento diferente sin una razón:** inusualmente somnoliento, de mal humor o confundido.

**Sin síntomas**, lo que significa volver a un comportamiento normal O con órdenes del médico a la enfermera de la escuela.

**Evento de salud mayor**, cualquier enfermedad que dure 2 o más semanas O una estadía en el hospital O la condición de salud del estudiante requiere más atención de la que el personal de la escuela puede brindar de manera segura.

Después de que la escuela tenga órdenes del médico a la enfermera escolar Y después de que se hayan tomado medidas para la seguridad del estudiante. Por favor trabaje con el personal de la escuela para abordar las necesidades especiales de atención médica para que el estudiante pueda asistir de manera segura.