



Distrito Escolar Syosset

Reunión informativa sobre
el presupuesto

Presupuesto 2025-2026

10 DE FEBRERO DE 2025



Calendario de planificación del presupuesto 2025-2026

Fechas importantes

- **10 de febrero: reunión sobre el presupuesto (capitales y admin.)**
- **10 de marzo: reunión sobre el presupuesto (programa e ingresos)**
- **23 de abril: reunión sobre el presupuesto y aprobación del presupuesto**
- **12 de mayo: audiencia sobre el presupuesto**

- **20 de mayo de 2025: elección anual del distrito y votación del presupuesto**

Temas de la reunión sobre el presupuesto del 10 de febrero de 2025:

- Presupuesto climático y ayuda estatal
- Límite impositivo preliminar para 2025-2026
- Códigos de capital
- Códigos administrativos

Presupuesto climático 2025-2026

Factores del presupuesto 2025-2026

- Prima de seguro de salud
- Aumentos del costo de las pensiones estatales en el estado de Nueva York (NYS)
- Aumentos inflacionarios
- Seguro de responsabilidad civil
- Contratos de transporte
- Cambios en la inscripción y necesidades de instrucción

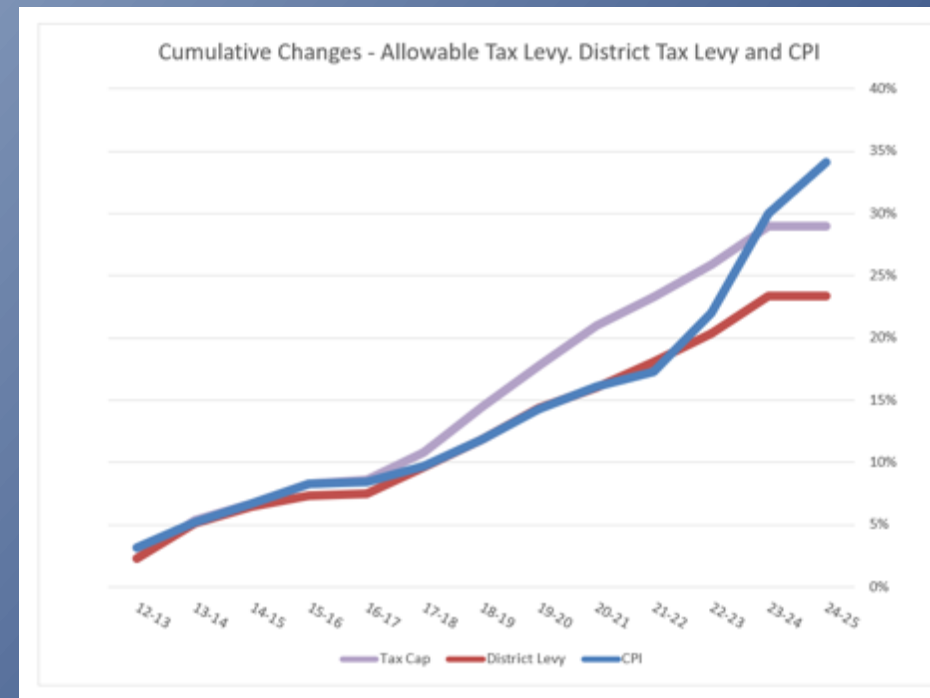

Presupuesto 2025-2026

Entre los objetivos presupuestarios para 2025-2026 se incluyen los siguientes:

- Seguir buscando eficiencias para preservar los programas y servicios existentes para los estudiantes a pesar de la inflación.
- Apoyar el bienestar social y emocional de los estudiantes.
- Complementar las obras con bonos de inversión con proyectos de instalaciones de menor envergadura.
- Seguir proporcionando estabilidad fiscal para optimizar nuestra respuesta a las circunstancias cambiantes.

Informe de la OSC sobre el límite impositivo: datos preliminares, sujetos a cambios hasta que se adopte el presupuesto



New York State Comptroller
THOMAS P. DINAPOLI

Real Property Tax Cap

Tax Levy Limit, Before Adjustments and Exclusions

✓	Real Property Tax Levy FYE 2025	\$226,511,537
✓	Tax Cap Reserve Offset from FYE 2024 Used to Reduce FYE 2025 Levy	\$0
✓	Total Tax Cap Reserve Amount (Including Interest Earned) from FYE 2025	---
✓	Tax Base Growth Factor	1.0096
✓	PILOTs Receivable FYE 2025	\$9,619,694
✓	Tort Exclusion Amount Claimed in FYE 2025	\$0
✓	Capital Tax Levy Exclusion FYE2025	\$7,376,780
✓	Allowable Levy Growth Factor	1.0200
✓	PILOTs Receivable FYE 2026	\$10,550,449
✓	Available Carryover from FYE 2025	---
	Tax Levy Limit Before Adjustments/Exclusions	\$224,997,092

Exclusions

✓	Tort Exclusion	\$0
✓	Capital Tax Levy Exclusion FYE2026	\$7,224,408
✓	Teachers' Retirement System Exclusion	\$0
✓	Employees' Retirement System Exclusion	\$0
	Total Exclusions	\$7,224,408
	Your FYE 2026 Tax Levy Limit, Adjusted for Transfers plus Exclusions	\$232,221,500
✓	Total Tax Cap Reserve Amount Used to Reduce FYE 2026 Levy	---
✓	FYE 2026 Proposed Levy, Net of Reserve	\$232,221,500
	Difference Between Tax Levy Limit and Proposed Levy	\$0
✓	Do you plan to override the Tax Cap for FYE 2026 ?	No

La Oficina del Contralor del Estado (OSC) estableció el 1 de marzo como plazo para la presentación del límite impositivo.

Reglamentos del Departamento de Educación del Estado de Nueva York (NYSED):
la Junta de Educación (BOE) adopta el presupuesto en abril.

El 1 de marzo vence el plazo para presentar el límite impositivo y la OSC publica los resultados preliminares del límite impositivo antes de que se presente el definitivo ante el NYSED.

Límite impositivo
preliminar =
2.52 %

Tendencia de cálculo del límite impositivo de Syosset

	Tax Cap Calculation	Actual Tax Levy
2025-26	2.52%	?
2024-25	3.23%	3.21%
2023-24	3.07%	2.99%
2022-23	2.61%	2.36%
2021-22	2.31%	1.98%
2020-21	3.23%	1.70%
2019-20	3.34%	2.49%
2018-19	3.57%	2.26%
2017-18	2.24%	2.12%
2016-17	0.30%	0.14%
2015-16	1.56%	0.91%
2014-15	1.39%	1.33%
2013-14	3.08%	2.84%
2012-13	2.26%	2.26%

Límite y gravamen fiscal del distrito

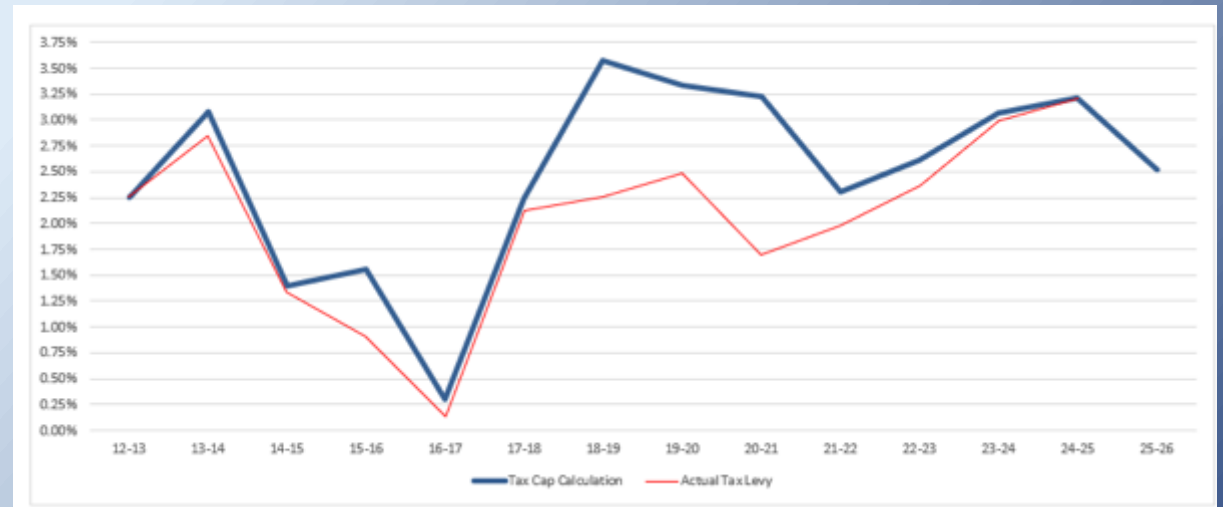

Más de \$11 millones por debajo del límite

Previsión de ingresos, ayuda estatal, presupuesto ejecutivo

	PRESUPUESTO	PRESUPUESTO SUGERIDO
<i>AYUDA ESTATAL</i>	<u>2024-2025</u>	<u>2025-2026</u>
AYUDA BASE	23,012,357	24,002,402
AYUDA DE SOBRECOSTE/PÚBLICA	359,073	305,001
AYUDA DE SOBRECOSTE/PRIVADA	587,576	807,397
AYUDA PARA BOCES	4,553,624	4,226,315
AYUDA PARA TRANSPORTE	3,402,675	3,144,226
AYUDA PARA CONSTRUCCIÓN*	1,529,291	1,664,020
EQUIPOS Y TECNOLOGÍA	51,037	48,206
AYUDAS PARA LIBROS DE TEXTO/SOFTWARE/BIBLIOTECA	581,190	579,102
AYUDA FISCAL ELEVADA	697,595	697,595
<i>* Ajuste para la ayuda para una posible construcción adicional</i>		
AYUDA ESTATAL NETA	34,774,418	35,474,264

Ayuda base:

- **La ayuda base aumentó el 4.3 % en el presupuesto ejecutivo.**
- **Mantuvo el aumento del índice de precios al consumo (CPI) de la ley actual del 2.8 %.**
- **Las estimaciones de ingresos y pobreza en áreas pequeñas (SAIPE) reemplazaron el almuerzo gratuito o con precio reducido (FRPL).**
- **Ningún cambio político afectó otras categorías de ayuda.**

Previsión de ingresos, ayuda estatal, presupuesto ejecutivo

UPK



Asignación 2021-2022: \$642,600

Asignación 2022-2023: \$1,063,800

Asignación 2023-2024: \$1,668,600

Asignación 2024-2025: \$1,668,600 más \$910,000 de subvención, 267 estudiantes inscritos

Asignación 2025-2026: \$1,668,600 más \$910,000 de subvención

Sección del capital del presupuesto

Componentes presupuestarios
según datos de 2024-2025

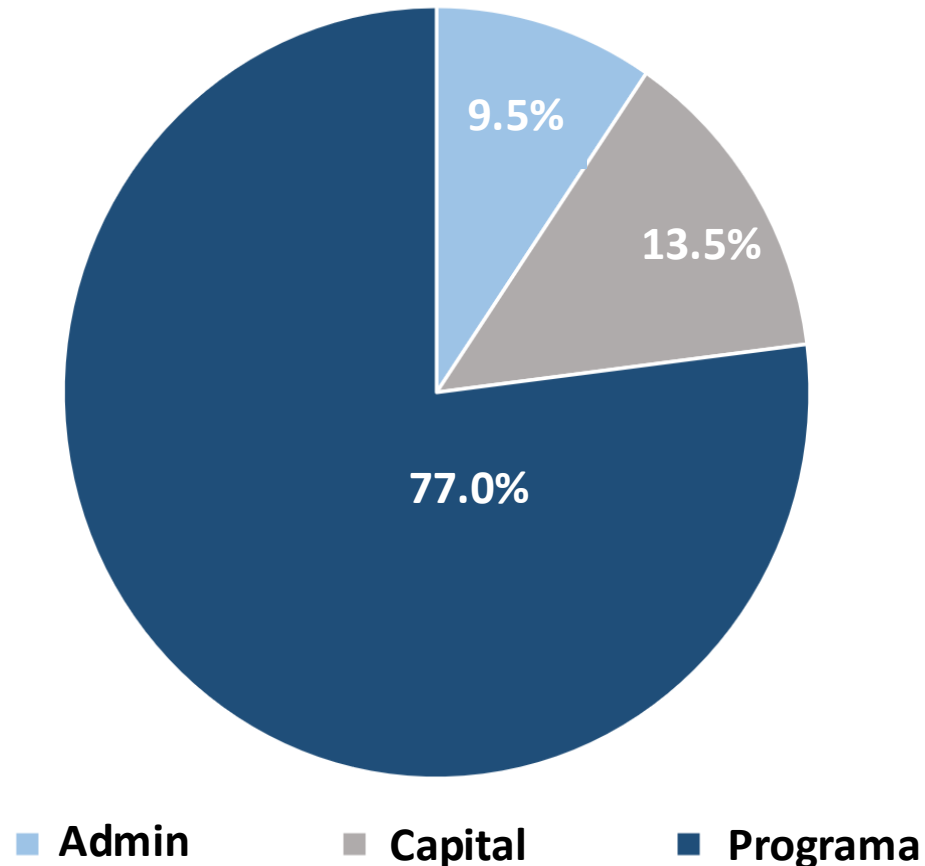

Códigos y áreas de funciones del capital

- Operación de la planta
 - Equipos de vigilancia de los edificios
 - Servicios públicos
- Mantenimiento de la planta
 - Equipo de mantenimiento
 - Encargados
 - Proyectos de mantenimiento y reparación
- Seguridad
 - Equipos de seguridad de plantilla y contratados
- Servicio de deudas: pagos de capital e intereses
- Transferencia a capital, proyectos de capital financiados a través del presupuesto

Obras de infraestructura

Los distritos escolares de Nueva York completan los proyectos de instalaciones/las obras de capital utilizando varios mecanismos:

- **Parte del presupuesto de mantenimiento**
Proyectos de instalaciones de menor envergadura que, por lo general, no requieren la revisión de la planificación de instalaciones del NYSED.
- **Transferencia al fondo de capital**
Partida presupuestaria del fondo general, que representa una transferencia al fondo de capital, generalmente para proyectos de mayor envergadura que requieren el proceso de revisión de la planificación de instalaciones del NYSED.
- **Uso de la reserva de capitales**
Propuesta independiente para el establecimiento y uso de la reserva. Se puede utilizar para proyectos descritos en la resolución por la que se establece, que también incluye parámetros sobre plazos y límites de financiación. Por lo general, proyectos de mayor envergadura que requieren el proceso de revisión de la planificación de instalaciones del NYSED.
- **Emisión de bonos**
Propuesta independiente para proyectos de mayor envergadura financiados mediante la emisión de bonos. En el presupuesto se financian los intereses y el capital para las obras a través del servicio de deudas.

Borrador del resumen de los códigos de capital

Cuenta de presupuesto	Descripción	Presupuesto propuesto para 2025-2026	Presupuesto adoptado de 2024-2025	Variación en dólares	Variación porcentual	Gastos reales de 2023-2024	Gastos de 2022-2023	Gastos de 2021-2022	Tiempo completo propuesto para 2025-2026	Tiempo completo del año actual de 2024-2025
1620	Operación de la planta	11,972,84	11,610,658	362,183	3.12 %	9,789,083	9,624,826	9,726,985	78.2500	78.2500
1621	Mantenimiento de la planta	6,289,069	6,136,194	152,875	2.49 %	5,253,548	6,119,969	4,915,807	34.0000	34.0000
1631	Seguridad	4,370,443	4,370,443	0	0.00 %	3,681,925	3,503,593	3,240,060	24.2000	24.2000
9760	Bonos de anticipación impositiva	937,500	1,024,306	-86,806	-8.47 %	1,065,278	943,333	299,250	0	0
9901	Transferencia a otros fondos	4,373,844	4,377,225	-3,381	-0.08 %	4,417,444	5,420,931	6,870,281	0	0
9950	Transferencias al fondo de capital	4,325,000	4,325,000	0	0.00 %	4,803,500	3,090,000	1,913,547	0	0
Fondo general total		32,268,697	31,843,826	424,871	1.33 %	29,010,778	28,702,652	26,965,930	136.4500	136.4500

Detalle del borrador del presupuesto: operaciones de vigilancia

Cuenta de presupuesto	Descripción	Presupuesto propuesto para 2025-2026	Presupuesto adoptado de 2024-2025	Variación en dólares	Variación porcentual	Gastos reales de 2023-2024	Gastos de 2022-2023	Gastos de 2021-2022	Tiempo completo propuesto para 2025-2026	Tiempo completo del año actual de 2024-2025
1620	Operación de la planta									
160	Salarios no relacionados con la enseñanza	6,456,941	6,306,758	150,183	2.38 %	5,285,979	5,518,447	5,845,200	76.0000	76.0000
161	Salarios no relacionados con la enseñanza P/T	185,000	160,000	25,000	15.63 %	176,850	148,294	123,965	2.2500	2.2500
162	Horas adicionales no relacionadas con la enseñanza	905,000	717,000	188,000	26.22 %	535,768	565,922	654,968	0	0
200	Equipos	60,000	50,000	10,000	20.00 %	36,035	55,386	44,617	0	0
204	Equipos no capitalizados	0	1,000	-1,000	-100.00 %	0	0	501	0	0
400	Servicios contractuales	1,064,000	1,064,000	0	0.00 %	1,041,290	599,712	431,517	0	0
420	Aceite combustible	45,000	45,000	0	0.00 %	10,267	6,695	62,163	0	0
421	Electricidad	1,882,500	1,832,500	50,000	2.73 %	1,451,407	1,587,078	1,554,607	0	0
422	Agua	50,800	50,800	0	0.00 %	39,785	33,468	31,020	0	0
423	Gas natural	640,000	690,000	-50,000	-7.25 %	576,078	611,544	563,787	0	0
427	Teléfono	25,000	30,000	-5,000	-16.67 %	10,491	9,526	9,525	0	0
430	Reparación	9,000	9,000	0	0.00 %	1,204	7,606	14,335	0	0
450	Conferencias, talleres y viajes para el crecimiento profesional	2,600	2,600	0	0.00 %	3,220	1,775	530	0	0
490	Servicios de BOCES	32,000	32,000	0	0.00 %	24,338	22,917	22,048	0	0
500	Materiales y suministros	580,000	580,000	0	0.00 %	566,204	428,180	341,074	0	0
502	Uniformes	35,000	40,000	-5,000	-12.50 %	30,167	28,276	27,128	0	0
Subtotal de 1620 Operación de la planta		11,972,841	11,610,658	362,183	3.12 %	9,789,083	9,624,826	9,7265,985	78.2500	78.2500

Los servicios contractuales de custodia incluyen lo siguiente:

- Recolección de basura
- Servicios de calderas y chimeneas
- Servicio de limpieza de polvo con trapeador
- Inspecciones de ascensores
- Eliminación de hiedra venenosa
- Control de plagas
- Inspecciones de la puerta plegable del gimnasio
- Inspecciones de los tableros
- Mantenimiento de la alarma contra incendio
- Inspección de la alarma contra incendio
- Limpieza de campo de césped
- Sal para las carreteras

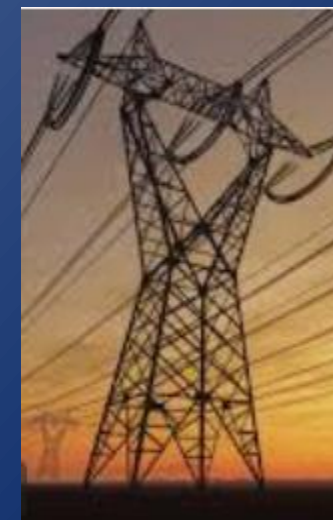

Detalle del borrador de presupuesto: mantenimiento

Budget Account	Description	2025-2026 Proposed Budget	2024-2025 Adopted Budget	Dollar Change	Percent Change	2023-2024 Actual Expenditure	2022-23 Expenses	2021-22 Expenses	2025-2026 Proposed FTE	2024-2025 Current Year FTE
1621	Maintenance of Plant									
160	Noninstructional Salaries	3,112,616	3,018,744	93,875	3.11%	2,912,888	2,816,664	2,423,428	34.0000	34.0000
161	Noninstructional P/T Sal	30,000	30,000	0	0.00%	7,402	5,423	7,801	0	0
162	Noninstructional Overtime	375,000	300,000	75,000	25.00%	230,183	233,651	253,279	0	0
200	Equipment	700,000	700,000	0	0.00%	362,023	700,732	552,866	0	0
400	Contractual Services	1,276,700	1,283,700	-7,000	-0.56%	1,124,363	1,743,114	1,120,093	0	0
424	Gasoline	110,750	110,750	0	0.00%	86,266	86,678	84,866	0	0
425	Haz Mat Disposal	20,000	20,000	0	0.00%	18,944	14,468	5,911	0	0
430	Repair	60,000	60,000	0	0.00%	47,022	27,771	26,012	0	0
500	Materials & Supplies	604,000	613,000	-9,000	-1.47%	464,427	491,138	441,552	0	0
	Subtotal of 1621 Maintenance of Plant	6,289,069	6,136,194	152,875	2.49%	5,253,548	6,119,969	4,915,807	34.0000	34.0000

El equipo preliminar incluye lo siguiente:

- Nuevos muebles y equipos para el centro de transmisiones de la escuela secundaria
- Vehículo de educación para conductores
- Sustitución de equipos y vehículos de mantenimiento y jardinería
- Reemplazo del mobiliario de los salones de clases, incluido el mobiliario para el centro de exámenes renovado
- Reemplazo del mobiliario de oficina
- Equipos de calefacción, ventilación y aire acondicionado (HVAC)

Servicios contractuales preliminares:

- Reparaciones de techo
- Trabajos de pavimentación
- Reparación y reemplazo de pisos
- Reparaciones de las vallas
- Plomería
- Control del medio ambiente
- Limpieza de conductos y respiraderos
- Mantenimiento del sistema de megafonía (PA)
- Sistemas de control de establecimientos

Detalle del anteproyecto del presupuesto: Transferencia al capital

Cuenta de presupuesto	Descripción	Presupuesto propuesto para 2025-2026	Presupuesto adoptado de 2024-2025	Variación en dólares	Variación porcentual	Gastos reales de 2023-2024	Gastos de 2022-2023	Gastos de 2021-2022
9950	Operación de la planta							
900	Transferencias a los fondos de capital	4,325,000	4,325,000	0	0.00 %	4,803,500	3,090,000	1,913,547
	Subtotal de 9950 Transferencia al fondo de capital	4,325,000	4,325,000	0	0.00 %	4,803,500	3,090,000	1,913,547

Lista preliminar de proyectos

- Renovación de la cancha de tenis de la escuela Howard B. Thomas (HBT), que incluye 2 canchas nuevas
- Renovación de los baños del personal para cumplir con la Ley sobre Estadounidenses con Discapacidades (ADA)
- Mejora de los sistemas de sonido e iluminación de los auditorios secundarios
- Mejoras en la seguridad
- Electricidad, plomería, HVAC, revestimiento, pavimentación (incluidos los senderos) y renovaciones de los salones de clases en todo el distrito
- Renovación del campo de césped

Bonos de anticipación impositiva y servicio de deudas

Cuenta de presupuesto	Descripción	Presupuesto propuesto para 2025-2026	Presupuesto adoptado de 2024-2025	Variación en dólares	Variación porcentual	Gastos reales de 2023-2024	Gastos de 2022-2023	Gastos de 2021-2022
9760	Bonos de anticipación impositiva	937,500	1,024,306	-86,806	-8,47 %	1,065,278	943,333	299,250



Financiación de flujos de fondos: bonos de anticipación impositiva (TAN)

Financiación de proyectos de inversión: bonos

Cuenta de presupuesto	Descripción	Presupuesto propuesto para 2025-2026	Presupuesto adoptado de 2024-2025	Variación en dólares	Variación porcentual	Gastos reales de 2023-2024	Gastos de 2022-2023	Gastos de 2021-2022
960	Transferencia al servicio de deudas	4,373,844	4,377,225	-3,381	-0.08 %	4,417,444	5,420,931	6,870,281

Sección administrativa del presupuesto

Componentes presupuestarios
según datos de 2024-2025

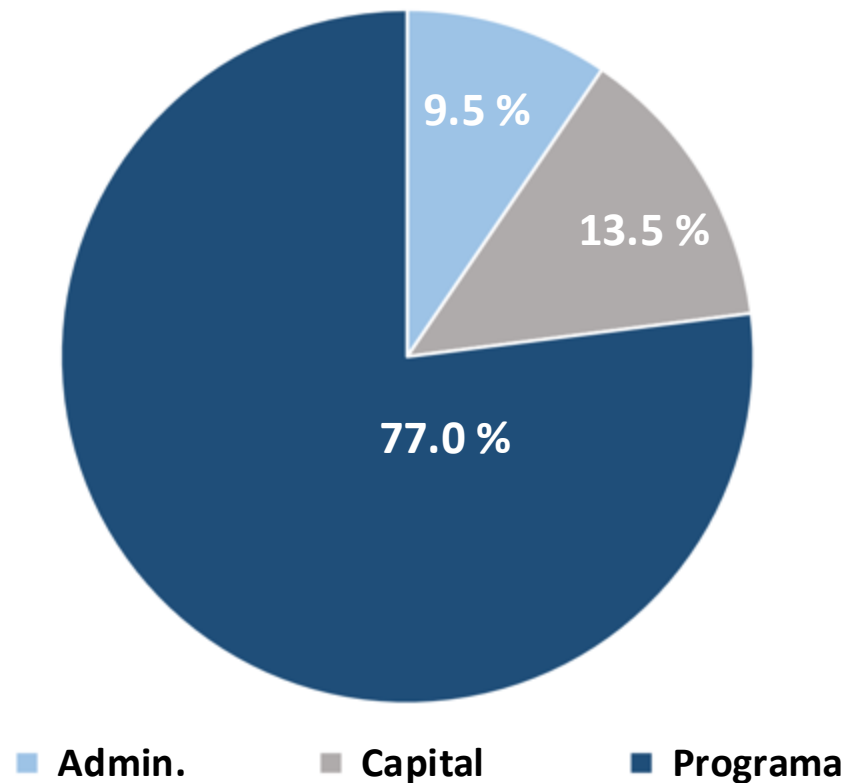

Códigos y áreas de funciones administrativas

- Junta de Educación
- Secretario del distrito y reunión anual/votación del presupuesto
- Secretaría administrativa escolar
- Oficina comercial
- Oficina del personal
- Oficina de información pública
- Administración central y de nivel escolar
- Admin. de servicios de informática
- Desarrollo profesional
- Auditorías
- Servicios legales
- Seguro
- Impresiones y correos
- Costos administrativos de BOCES

Borrador: resumen del código de administración

Cuenta de presupuesto	Descripción	Presupuesto propuesto para 2025-2026	Presupuesto adoptado de 2024-2025	Variación en dólares	Variación porcentual	Gastos del año anterior 2023-2024	Gastos de 2022-2023	Gastos de 2021-2022	Tiempo completo propuesto para 2025-2026	Tiempo completo del año actual de 2024-2025
1010	Junta de Educación	46,700	46,700	0	0.00 %	39,215	52,345	36,242		
1040	Secretaría del Distrito	102,610	102,500	110	0.11 %	88,098	97,827	96,346	1.0000	1.0000
1060	Reunión del distrito	43,500	60,000	-16,500	-27.50 %	31,908	28,521	29,594		
1240	Administrador principal de la escuela	384,100	375,414	8,686	2.31 %	369,857	385,301	404,896	1.7000	1.7000
1310	Administración comercial	638,293	603,440	34,853	5.78 %	604,826	601,972	579,894	3.7000	3.7000
1320	Auditorías	118,900	118,700	200	0.17 %	118,200	110,525	119,625		
1345	Compras	639,922	639,996	-74	-0.01 %	519,375	515,713	535,719	6.5000	6.5000
1380	Tarifa del agente fiscal	7,000	7,000	0	0.00 %	6,350	6,100	5,700		
1420	Asuntos jurídicos	422,600	422,600	0	0.00 %	354,952	211,349	260,930		
1430	Personal	1,012,513	969,301	43,212	4.46 %	928,702	807,770	697,410	7.5000	7.5000
1480	Información y servicios públicos	201,908	200,060	1,848	0.92 %	208,171	196,041	160,095	1.0000	1.0000
1670	Central de impresiones y correos	591,446	612,239	-20,793	-3.40 %	416,958	353,844	471,842	1.8000	1.8000
1680	Central de procesamiento de datos	2,975,072	2,697,232	277,840	10.30 %	2,772,056	2,132,313	2,469,758	5.2000	5.2000
1910	Seguro no asignado	1,992,000	1,683,095	308,905	18.35 %	1,460,316	1,262,034	1,213,896		
1981	Costos administrativos de BOCES	959,265	938,044	21,221	2.26 %	880,900	811,843	824,805		
1983	Gastos de capital de BOCES	246,539	240,297	6,242	2.60 %	231,827	215,807	130,450		
1989	No clasificado	50,000	50,000	0	0.00 %	0	0	0		
2010	Desarrollo y supervisión del plan de estudios	2,635,490	3,060,322	-424,832	-13.88 %	2,563,150	3,073,109	3,128,839	16.5500	16.5500
2020	Supervisión de la escuela normal	7,751,566	7,046,237	705,329	10.01 %	6,449,895	6,616,971	6,355,948	82.0000	82.0000
2070	Capacitación y enseñanza en servicio	253,000	253,000	0	0.00 %	146,490	418,314	442,006		
Fondo general total		21,072,424	20,126,177	946,247	4.70 %	18,191,246	17,897,699	17,963,995	126.9500	126.9500

Variaciones

Reunión del distrito

Budget Account	Description	2025-2026 Proposed Budget	2024-2025 Adopted Budget	Dollar Change	Percent Change	2023-2024 Actual Expenditure	2022-23 Expenses	2021-22 Expenses
1060 District Meeting								
1060	Salaries	15,000	19,000	-4,000	-21.06%	8,110	9,410	10,715
1060-400-00-0000	Contractual Svc	8,500	11,000	-2,500	-22.73%	7,167	5,557	5,855
1060-405-00-0000	Legal Notices & Ads	15,000	24,000	-9,000	-37.50%	12,904	11,011	10,279
1060-500-00-0000	Supplies	5,000	6,000	-1,000	-16.67%	3,727	2,543	2,745
1060 Function Subtotal		43,500	60,000	-16,500	-27.50%	31,908	28,521	29,594

Seguro

Budget Account	Description	2025-2026 Proposed Budget	2024-2025 Adopted Budget	Dollar Change	Percent Change	2023-2024 Actual Expenditure	2022-23 Expenses	2021-22 Expenses
1910 Unallocated Insurance								
1910-410-00-0000	Student Accident	50,000	71,770	-21,770	-30.33%	41,556	37,201	51,662
1910-411-00-0000	Risk Mgmt Ins Policies	1,932,000	1,611,325	320,675	19.90%	1,413,757	1,224,833	1,162,214
1910-460-00-0000	BOCES Services	10,000	0	10,000	****,**%	5,000	0	0
1910 Function Subtotal		1,992,000	1,683,095	308,905	18.35%	1,460,316	1,262,034	1,213,896

Variaciones

Central de procesamiento de datos

Budget Account	Description	2025-2026 Proposed Budget	2024-2025 Adopted Budget	Dollar Change	Percent Change	2023-2024 Actual Expenditure	2022-23 Expenses	2021-22 Expenses	2025-2026 Proposed FTE	2024-2025 Current Year FTE
1680 Central Data Processing										
1680	Salaries	440,072	440,232	-9,160	-2.04%	368,776	278,548	289,140	5.2000	5.2000
1680-201-00-0000	Computer Equip-Non-Aid	75,000	75,000	0	0.00%	64,485	12,228	4,810		
1680-400-00-0000	Contractual Svc	100,000	100,000	0	0.00%	78,404	100,621	72,505		
1680-432-00-0000	DW Software	30,000	30,000	0	0.00%	12,569	12,198	22,815		
1680-490-00-0000	BOCES Svc	2,240,000	1,983,000	257,000	12.96%	2,158,491	1,680,735	2,025,680		
1680-500-00-0000	Supplies	90,000	80,000	30,000	50.00%	91,331	47,983	74,808		
1680 Function Subtotal		2,975,072	2,697,232	277,840	10.30%	2,772,056	2,132,313	2,469,758	5.2000	5.2000

Budget Account	Description	2025-2026 Proposed Budget	2024-2025 Adopted Budget	Dollar Change	Percent Change	2023-2024 Actual Expenditure	2022-23 Expenses	2021-22 Expenses	2025-2026 Proposed FTE	2024-2025 Current Year FTE
2010 Curriculum Devel and Suprvsn										
2010	Salaries	2,628,490	3,066,822	-428,332	-14.01%	2,560,883	3,071,894	3,127,674	16.5500	16.5500
2010-500-00-0000	Supplies	7,000	3,500	3,500	100.00%	2,287	1,215	1,165		
2010 Function Subtotal		2,635,490	3,060,322	-424,832	-13.88%	2,563,150	3,073,109	3,128,839	16.5500	16.5500
2020 Supervision-Regular School										
2020	Salaries	7,679,466	6,974,137	705,329	10.11%	6,391,034	6,575,231	6,317,080	82.0000	82.0000
2020-400-00-0000	Contractual Services	20,000	20,000	0	0.00%	19,974	10,731	13,467		
2020-450-00-0000	Conf, Wkshps & Travel	23,000	30,000	-7,000	-23.33%	12,769	16,142	13,012		
2020-453-00-0000	Mileage Reimbursement	7,100	7,100	0	0.00%	5,955	4,678	4,405		
2020-494-00-0000	Memberships & Dues	20,000	13,000	7,000	53.85%	19,517	8,578	7,555		
2020-505-00-0000	Subscriptions	2,000	2,000	0	0.00%	646	1,611	426		
2020 Function Subtotal		7,751,566	7,046,237	705,329	10.01%	6,449,895	6,616,971	6,355,948	82.0000	82.0000
Total: plan de estudios y enseñanza		10,387,056	10,106,559	280,497	2.78%	9,013,045	9,690,080	9,484,787	98.5500	98.5500

Plan de estudios y supervisión

Planificación del presupuesto 2025-2026

10 de marzo: reunión sobre el presupuesto de 2025

- Presupuesto para programas y enseñanza
- Beneficios
- Ganancias y reservas
- Actualizaciones a los códigos de admin. y capital
- Actualizaciones al límite impositivo