INFORMACIÓN PARA LAS FAMILIAS

escanear aquí



¿Está su familia en transición

- ¿Tiene niños en edad escolar, de 3 años o más?
- ¿Se muda con frecuencia porque no tiene un hogar permanente?
- ¿Ha sido desplazado recientemente de su hogar y actualmente vive con familiares o amigos?
- ¿Ha sido desplazado recientemente de su hogar y actualmente vive en un campamento, motel u hotel?
- ¿Vive usted en una vivienda temporal?
- ¿Vives en un refugio transitorio?
- ¿Duermes por la noche en edificios públicos?
- ¿Estás sin hogar?

Si es así, sus hijos en edad preescolar y escolar tienen ciertos derechos y protecciones según la ley.

El personal de las Escuelas Públicas del Condado de Washington puede ayudarlo de las siguientes maneras:

- Inscripción en la escuela
- Coordinación de servicios educativos y sociales.
- Transporte a la escuela
- útiles escolares básicos
- Ropa y productos de higiene.
- Otra información/actividades relacionadas con la escuela

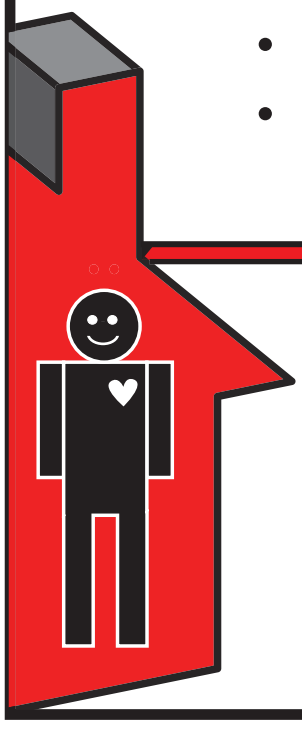

Si respondió "si" a cualquiera de las preguntas anteriores y/o necesita asistencia educativa, llame al personal de Servicios Estudiantiles de WCPS al 301-766-8776 para obtener información y ayuda.

Asistente de educación para personas sin hogar de McKinney-Vento

WCPS | Washington County Public Schools