

ACADÉMICA Y ENRIQUECIMIENTO



Liga de actividades de la policía de San Mateo (PAL)

Dirección: 200 Franklin Pkwy, San Mateo, CA 94403
Número: (650) 522-7725

Boys and Girls Club de la Península

Dirección: Lead, San Mateo Park, Sunnybrae
Número: (650) 646-6132

Fundación Hispana de Silicon Valley

Dirección: 1961 The Alameda, San Jose, CA 95126
Número: (408) 216-7612

Homework Central

Dirección: 300 E. Santa Inez Ave., San Mateo, CA 94401
Número: (650) 343-3423

Instituto de Liderazgo Juvenil

Dirección: 1650 S. Amphlett Blvd. Ste 115,
San Mateo, CA 94402
Número: (510) 409-9819



VIVIENDA Y REFUGIO

Casa Samaritana

Dirección: 4031 Pacific Blvd., San Mateo, CA 94403
Número: (650) 347-3648

HIP Housing

Dirección: 800 S. Claremont St. #210, San Mateo, CA 94402
Número: (650) 348-6660

Sparkpoint San Mateo

Dirección: 1700 W. Hillsdale Blvd., San Mateo, CA 94402
Número: (510) 779-3200

LifeMoves

Dirección: 300 E. Santa Inez Ave., San Mateo, CA 94401
Número: (408) 271-0685 ext. 642

Sociedad de San Vicente de Paúl

Dirección: 50 N. B Street, San Mateo, CA 94401
Número: (650) 343-4403

COMIDA Y DESPENSA



Segunda Cosecha de Silicon Valley

Dirección: 1051 Bing St., San Carlos, CA 94070
Número: (650) 610-0800

Sparkpoint San Mateo

Dirección: 1700 W. Hillsdale Blvd., San Mateo, CA 94402
Número: (510) 779-3200

CalFresh

Dirección: 2500 Middlefield Rd., Redwood City, CA 94063
Número: (650) 599-3811



SALUD MENTAL

Sparkpoint San Mateo

Dirección: 1700 W. Hillsdale Blvd., San Mateo, CA 94402
Número: (510) 779-3200

El Centro para Niños y Jóvenes

Dirección: 2001 Winward Way, Ste 200,
San Mateo, CA 94404
Número: (650) 931-5155

Centro de Asesoramiento OneLife

Dirección: 1033 Laurel St., San Carlos, CA 94070
Número: (650) 394-5155

Care Solace

Página Web: caresolace.com/site/smfcsd/
Número: (888) 515-0595

Servicios de recuperación y salud conductual del condado de SM (BHRS)

Página Web: smchealth.org/bhrs
Número: (800) 686-0101

CORA

Dirección: 2211 Palm Ave., San Mateo, CA 94403
Número: (650) 652-0800
24 Horas: (800) 300-1080

SALUD Y SALUD DENTAL



Medi-Cal

Dirección: 2500 Middlefield Rd., Redwood City, CA 94063
Número: (800) 223-8383

El Consejo del Condado de San Mateo

Dirección: 3180 Middlefield Rd., Redwood City, CA 94063
Número: (650) 373-1080

Plan de Salud de San Mateo

Dirección: 801 Gateway Blvd., Ste 100,
South San Francisco, CA 94080
Número: (650) 616-0050

HealthRight 360

Dirección: 117 N. San Mateo Dr., Ste 1, San Mateo, CA 94401
Número: (650) 425-9408

Clínica Móvil

samaritanhousesanmateo.org/service/healthdental/
Número: (650) 573-2786

Casa Samaritana

Dirección: 19 W. 39th Ave., San Mateo, CA 94403
Número: (650) 578-0400

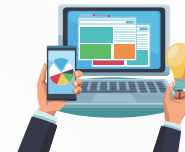

TECNOLOGÍA

Distrito Escolar de San Mateo-Foster City

Dirección: 1170 Chess Dr., Foster City, CA 94404
Número: (650) 312-7700

Aprendizaje comunitario-Bibliotecas del condado de SM

Página Web: smcl.org/computers-technology/
Número: (833) 937-7625

Everyone On

Página Web: everyoneon.org/find-offers

AT&T

Página Web: att.com/internet/access/
Número: (855) 220-5211

Xfinity: Internet Essentials

xfinity.com/learn/internetservice/internetessentials
Número: (855) 846-8376

INMIGRACIÓN Y SERVICIOS LEGALES



Instituto de Inmigración del Área de la Bahía

Dirección: 600 Allerton St. Ste 101, Redwood City, CA 94063
Número: (650) 780-7530

Comité Internacional de Rescate (IRC)

Dirección: 1210 S. Bascom Ave. Ste 227, San Jose, CA 95128
Número: (408) 277-0255

Sociedad de Ayuda Legal del Condado de SM

Dirección: 330 Twin Dolphin Dr. Ste 123,
Redwood City, CA 94065
Número: (650) 558-0915

Servicios Legales Oasis

Dirección: 1900 Addison St. Ste 100, Berkeley, CA 94704
Número: (510) 666-6687

Colaboración de Justicia Social

Dirección: 1832 Second St., Berkeley, CA 94701
Número: (510) 992-3964

Caridades Católicas - Servicios para inmigrantes y refugiados

Dirección: 36 37th Ave, San Mateo, CA 94403
Número: (650) 395-2160

Defensores de Inmigración Jubilee

Dirección: 100 Bush St. Ste 508, San Francisco, CA 94104
Número: (415) 813-1958



EDUCACIÓN PARA ADULTOS

ACCEL

Dirección: 789 E. Poplar Ave., San Mateo, CA 94401
Número: (650) 558-2111

Aprendizaje comunitario-Bibliotecas del condado de SM

Dirección: 55 W. 3rd Ave., San Mateo, CA 94402
Número: (650) 538-5443

Proyecto Read-Biblioteca Pública de San Mateo

Dirección: 55 W. 3rd Ave., 3er Piso, San Mateo, CA 94402
Número: (650) 522-7845

NUESTRA MISIÓN

El Distrito Escolar de San Mateo-Foster City brinda educación rigurosa, de alta calidad y equitativa mientras se asocia con nuestras familias y comunidad para apoyar a todos los estudiantes a alcanzar su máximo potencial académico, social y emocional.

RECONOCIMIENTOS

Esta guía de recursos fue creada gracias al liderazgo y la colaboración del Grupo Santuario para que las familias tengan acceso a una variedad de recursos que pueden apoyar a las familias de nuestra comunidad.

Nuestra meta es asegurar que cada familia en nuestra comunidad tenga acceso a los recursos que necesitan para sobresalir. Creemos que al trabajar juntos, podemos crear una comunidad más fuerte, sana, y equitativa.



Para más información, comuníquese con la escuela de sus hijo/a.

APOYO COMUNITARIO



Trabajadores y Especialistas Comunitarios en las Escuelas

Abbot Middle School

Jacqueline Granados
(650) 312-7830
jgranados@smfcsd.net

Maximiliano Lopez
(650) 312-4884
mlopez@smfcsd.net

Baywood Elementary

Gisel Cruz Solorio
(650) 312-3070
gcruzsolorio@smfcsd.net

Highlands Elementary

Miriam Varela
(650) 312-4422
mvarela@smfcsd.net

Sunnybrae Elementary

Miriam Cruz
(650) 312-6829
Cell: (669) 649-2384
mcruz@smfcsd.net

Janaina Brito de Santana
Falo português!
Community Schools
(650) 312-7234
jbritodesantana@smfcsd.net

Bayside Academy

Andrea Nolan
(650) 312-2986
anolan@smfcsd.net

Meadow Heights

Erica Fowler
(650) 312-7824
efowler@smfcsd.net

Lead Elementary

Renee Skinner
(666) 649-3503
rskinner@smfcsd.net

Laurel Elementary

Yesenia Cervantes
(650) 312-7257
ycervantes@smfcsd.net
Madeline Reyes Sanchez
Community Schools
(650) 312-3094
mreyessanchez@smfcsd.net

San Mateo Park Elementary

Myrna Padilla
Community Schools
(650) 312-3236
myrnapadilla@smfcsd.net

Borel Middle School

Erika Leal Villegas
(650) 312-7815
elealvillegas@smfcsd.net

Fiesta Gardens

Isabel Jimenez
(650) 638-2927
ijimenez@smfcsd.net

Karina Contreras
Community Schools
(650) 312-7517
kcontreras@smfcsd.net

Turnbull Preschool

Nataly Barba
(650) 312-7829
nbarba@smfcsd.net

Teresa Mendoza
(650) 312-2957
tmcontreras@smfcsd.net

Lesly Laughlin
(650) 312-7803
llaughlin@smfcsd.net

Especialistas Comunitarias del Distrito

Multilingual Learner Services

Elen Gutiérrez
(650) 312-7303
egutierrez@smfcsd.net

Kenya Barba
(650) 312-7244
kbarba@smfcsd.net

Student Services

Sandra Ossio
(650) 312-7302
sossio@smfcsd.net

Superintendent's Office

Claudia Calabrese
(650) 312-7343
ccalabrese@smfcsd.net

Margarita Astudillo Velasco
(650) 312-7517
mastudillovelasco@smfcsd.net

GUÍA DE RECURSOS PARA FAMILIAS Y LA COMUNIDAD



LIVE · LEAD · LEARN

DISTRITO ESCOLAR DE
SAN MATEO-FOSTER CITY

Engaged Learners
& Thriving
Communities

Encuentra recursos disponibles
para la comunidad del
Distrito Escolar de San Mateo-Foster City