

Visite nuestras Preguntas Frecuentes para información detallada sobre estos informes. pusd.us/firerelief-safety

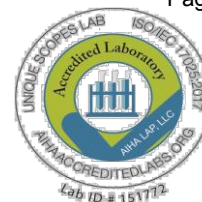

**ENVIRO
CHECK**

2211 West Oranewood Avenue
Orange, CA 92868
Tel: (714) 937-0750
Fax: (714) 937-0755
www.envirocheck.com
(800) 665-7586



Informe del laboratorio de subproductos por combustión (CBP, siglas en inglés)

Cliente: Pasadena Unified School District
351 South Hudson Avenue
Pasadena, CA 91109

Ubicación del análisis: Allendale Elementary School
1135 South Euclid Avenue
Pasadena, CA 91106

ID del laboratorio	1525011302	1525011303	1525011304	1525011305	1525011306	1525011307	1525011308	1525011309	1525011310	1525011311
Muestra #	1	2	3	4	5	6	7	8	9	10

Tipo de muestra	Pasada con paño y cinta	Pasada con paño y cinta	Pasada con paño y cinta	Pasada con paño y cinta	Pasada con paño y cinta	Pasada con paño y cinta	Pasada con paño y cinta	Pasada con paño y cinta	Pasada con paño y cinta	Pasada con paño y cinta
Hollín (carbón negro)	N.D.	N.D.	N.D.	N.D.	N.D.	N.D.	N.D.	<1%	N.D.	N.D.
Carbonización (material carbonizado)	N.D.	N.D.	N.D.	N.D.	N.D.	N.D.	N.D.	N.D.	N.D.	N.D.
Ceniza (material carbonizado)	N.D.	N.D.	N.D.	N.D.	N.D.	N.D.	N.D.	N.D.	N.D.	N.D.
pH	6.92	7.06	6.95	6.68	6.61	7.29	6.99	6.75	7.33	7.12

L Ubicación	Salón 15 Primera fila Escritorio 4:R	Salón 14 Archivero junto a la ventana	Salón 13 Superficie del escritorio	Mostrador Almacén	Salón 12 Superficie del piano junto a la ventana	Salón 11 Mostrador junto a la ventana	Salón 7 Librero junto a la ventana	Salón 8 Superficie de la televisión	Biblioteca 9 Superficie del librero	Salón 4 Mostrador cerca de los microscopios
-------------	--------------------------------------	---------------------------------------	------------------------------------	-------------------	--	---------------------------------------	------------------------------------	-------------------------------------	-------------------------------------	---

Notas										
-------	--	--	--	--	--	--	--	--	--	--

Componentes:

Material fibroso	X	X	X	X	X	X	X	X	X	X
Material micótico										
Material congruente con carbón negro										
Pintura										
Material vegetal										
Hule										
Óxido/escamas metálicas										
Otro	X									

S: Muestreo: 1/27/2025 Recibido: 01/27/2025 Analizado: 01/28/2025 Reporte: 01/28/2025

Analistas: Russell Chhith Arturo Valdez QC Administrativo: CN QC del laboratorio: EE

Las muestras se analizaron de conformidad con ASTM D6602-13: prácticas estándar de muestreo y pruebas de las emisiones fugitivas posibles de carbón negro u otras partículas ambientales o ambas (modificadas). El límite de la detección (LOD, siglas en inglés) es 1.0% y el límite de cuantificación (LOQ) es 1.0%. El porcentaje de subproductos de combustión (CBP) se obtuvo mediante la estimación visual calibrada (CVE). La carbonización y la ceniza se estiman visualmente mediante la microscopía con luz polarizada, luz transmitida por material y análisis de microscopía de luz reflejada, mientras que el hollín se confirma y estima visualmente mediante un análisis de MET (microscopía de transmisión de electrones). El TEM está equipado con un EED (espectroscopio de energía de rayos x dispersiva) para la composición elemental del hollín. *(Se supone la presencia de hollín en muestras captadas por cita únicamente). El pH se mide hasta dos espacios decimales mediante un medidor de pH calibrado. Todas las muestras se descartan después de 30 días, a menos que el cliente solicite lo contrario. Los resultados de las pruebas son aplicables a la muestra como fue recibida. Los resultados no se someten a corrección de blanco. Este reporte no deberá reproducirse mas que en su totalidad, sin previa autorización del laboratorio. Este reporte no deberá ser usado por el cliente para alegar certificación, aprobación o respaldo de un producto por AIHA o ninguna otra agencia del gobierno de EUA.



2211 West Orangetown Avenue
 Orange, CA 92868
 Tel: (714) 937-0750
 Fax: (714) 937-0755
 www.envirocheck.com
 (800) 665-7586



Informe del laboratorio de subproductos por combustión (CBP, siglas en inglés)

Cliente: Pasadena Unified School District
 351 South Hudson Avenue
 Pasadena, CA 91109

Ubicación del análisis: Allendale Elementary School
 1135 South Euclid Avenue
 Pasadena, CA 91106

ID del laboratorio	1525011312	1525011313	1525011314	1525011315	1525011316	1525011317	1525011318	1525011319	1525011320	1525011321
Muestra #	11	12	13	14	15	16	17	18	19	20
Tipo de muestra	Pasada con paño y cinta	Pasada con paño y cinta	Pasada con paño y cinta	Pasada con paño y cinta	Pasada con paño y cinta	Pasada con paño y cinta	Pasada con paño y cinta	Pasada con paño y cinta	Pasada con paño y cinta	Pasada con paño y cinta
Hollín (carbón negro)	N.D.	N.D.	N.D.	N.D.	N.D.	N.D.	N.D.	N.D.	N.D.	N.D.
Carbonización (material carbonizado)	N.D.	N.D.	N.D.	N.D.	N.D.	N.D.	N.D.	N.D.	N.D.	N.D.
Ceniza (material carbonizado)	N.D.	N.D.	N.D.	N.D.	N.D.	N.D.	N.D.	N.D.	N.D.	N.D.
pH	7.19	6.82	6.98	7.23	6.97	6.98	7.14	7.24	8.14	7.22
Ubicación	Salón 5 Superficie de mesa redonda	Salón 2 Escritorio estudiantil a la ventana	Salón 1 Superficie del mostrador	Salón Portátil 18 Superficie piano vertical	Salón Portátil 19 Superficie piano vertical	Salón Portátil 18 Superficie de casilleros	Cocina Mostrador cerca del fregadero	Zona de comedor Mesa cerca de la puerta	Escenario Superficie del piano de cola	Sala del personal Mostrador del fregadero

Notas										
-------	--	--	--	--	--	--	--	--	--	--

Componentes:										
Material fibroso	X	X	X	X	X	X	X	X	X	X
Material micótico										
Material congruente con carbón negro										
Pintura										
Material vegetal										
Hule										
Óxido/escamas metálicas		X			X					
Otro		X		X						

Las muestras se analizaron de conformidad con ASTM D6602-13: prácticas estándar de muestreo y pruebas de las emisiones fugitivas posibles de carbón negro u otras partículas ambientales o ambas (modificadas). El límite de la detección (LOD, siglas en inglés) es 1.0% y el límite de cuantificación (LOQ) es 1.0%. El porcentaje de subproductos de combustión (CBP) se obtuvo mediante la estimación visual calibrada (CVE). La carbonización y la ceniza se estiman visualmente mediante la microscopía con luz polarizada, luz transmitida por material y análisis de microscopía de luz reflejada, mientras que el hollín se confirma y estima visualmente mediante un análisis de MET (microscopía de transmisión de electrones). El TEM está equipado con un EED (espectroscopio de energía de rayos x dispersiva) para la composición elemental del hollín. *(Se supone la presencia de hollín en muestras captadas por cita únicamente). El pH se mide hasta dos espacios decimales mediante un medidor de pH calibrado. Todas las muestras se descartan después de 30 días, a menos que el cliente solicite lo contrario. Los resultados de las pruebas son aplicables a la muestra como fue recibida. Los resultados no se someten a corrección de blanco. Este reporte no deberá reproducirse mas que en su totalidad, sin previa autorización del laboratorio. Este reporte no deberá ser usado por el cliente para alegar certificación, aprobación o respaldo de un producto por AIHA o ninguna otra agencia del gobierno de EUA.



2211 West Orangewood Avenue
 Orange, CA 92868
 Tel: (714) 937-0750
 Fax: (714) 937-0755
 www.envirocheck.com
 (800) 665-7586



Informe del laboratorio de subproductos por combustión (CBP, siglas en inglés)

Cliente: Pasadena Unified School District
 351 South Hudson Avenue
 Pasadena, CA 91109

Ubicación del análisis: Allendale Elementary School
 1135 South Euclid Avenue
 Pasadena, CA 91106

ID del laboratorio	1525011322	1525011323	1525011324
Muestra #	21	22	23

Tipo de muestra	Pasada con paño y cinta	Pasada con paño y cinta	Pasada con paño y cinta
-----------------	-------------------------	-------------------------	-------------------------

Hollín (carbón negro)	N.D.	N.D.	N.D.
Carbonización (material carbonizado)	N.D.	<1%	N.D.
Ceniza (material carbonizado)	N.D.	N.D.	N.D.
pH	7.18	6.84	7.21

Ubicación	Escritorio de la recepción de la administración	Escritorio sur de la oficina del decano	Salón 17 Mesa café cerca de la ventana
-----------	---	---	--

Notas										
-------	--	--	--	--	--	--	--	--	--	--

Componentes:										
Material fibroso	X	X	X							
Material micótico										
Material congruente con carbón negro										
Pintura										
Material vegetal		X								
Hule										
Óxido/escamas metálicas										
Otro		X								

Las muestras se analizaron de conformidad con ASTM D6602-13: prácticas estándar de muestreo y pruebas de las emisiones fugitivas posibles de carbón negro u otras partículas ambientales o ambas (modificadas). El límite de la detección (LOD, siglas en inglés) es 1.0% y el límite de cuantificación (LOQ) es 1.0%. El porcentaje de subproductos de combustión (CBP) se obtuvo mediante la estimación visual calibrada (CVE). La carbonización y la ceniza se estiman visualmente mediante la microscopía con luz polarizada, luz transmitida por material y análisis de microscopía de luz reflejada, mientras que el hollín se confirma y estima visualmente mediante un análisis de MET (microscopía de transmisión de electrones). El TEM está equipado con un EED (espectroscopio de energía de rayos x dispersiva) para la composición elemental del hollín. *(Se supone la presencia de hollín en muestras captadas por cita únicamente). El pH se mide hasta dos espacios decimales mediante un medidor de pH calibrado. Todas las muestras se descartan después de 30 días, a menos que el cliente solicite lo contrario. Los resultados de las pruebas son aplicables a la muestra como fue recibida. Los resultados no se someten a corrección de blanco. Este reporte no deberá reproducirse mas que en su totalidad, sin previa autorización del laboratorio. Este reporte no deberá ser usado por el cliente para alegar certificación, aprobación o respaldo de un producto por AIHA o ninguna otra agencia del gobierno de EUA.