



FAIRVIEW ELEMENTARY SCHOOL

SHERMAN ISD

501 W. TAYLOR STREET, SHERMAN, TX 75092



FAIRVIEW ELEMENTARY SCHOOL

SHERMAN ISD

- 712 student capacity
- 115,822 sf
- Wood from the bench seating that has been part of the Fairview campus has been reused as an accent wall behind the new reception desk so that all can see the continuation of this historical element
- Brick dedication pavers relocated from existing courtyard to new with room for future generations to add their own
- The history of the outdoor community garden is being continued through a large courtyard for students and the community to gather
- Secure outdoor learning area included in courtyard area
- Includes a P.E. gymnasium and indoor activity room; allowing for more activities and opportunities for students on a daily basis regardless of weather
- The gymnasium is constructed to the FEMA storm shelter standards, for wind speeds up to 250mph
- 1237 sf art room, with water & electricity and access to outdoor spaces
- 583 sf design lab with hands-on, active learning opportunities for students
- 3640 sf library with modern technology resources, books and space for innovation and creativity
- Purpose built spaces for special populations
- Controlled entry vestibules, allowing front office to monitor all visitors to the building
- Grade-level collaboration spaces allowing teachers to have flexibility of group sizes for each lesson plan
- A dedicated music classroom with access to the cafeteria stage for daily class use
- Multiple playgrounds to provide for age-appropriate play equipment

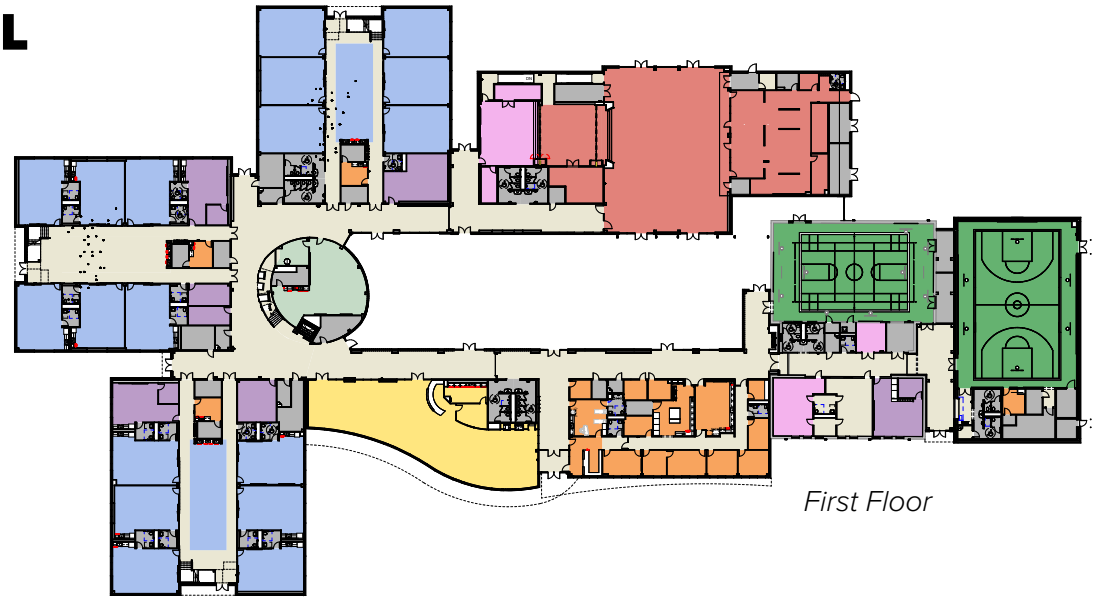

First Floor

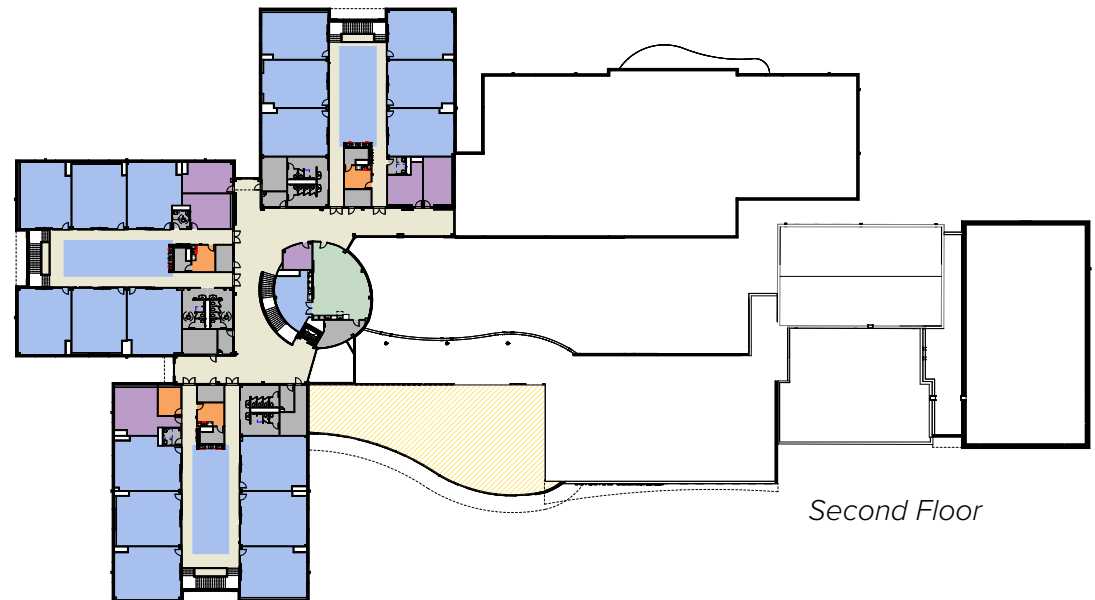

Second Floor

DEPARTMENT LEGEND

■ ADMINISTRATION	■ LIBRARY
□ CIRCULATION	■ PHYSICAL EDUCATION
■ CLASSROOM	■ SERVICE
■ FINE ARTS	■ SPECIAL POPULATIONS
■ STUDENT NUTRITION	■ DESIGN LAB



ESCUELA PRIMARIA FAIRVIEW

SHERMAN ISD

501 O. CALLE TAYLOR, SHERMAN, TX 75092



ESCUELA PRIMARIA FAIRVIEW

SHERMAN ISD

- Capacidad para 712 estudiantes
- 115,822 pies cuadrados
- La madera de los bancos que han formado parte de la escuela de Fairview se ha reutilizado como pared de acento detrás del nuevo mostrador de la recepción para que todos puedan ver la continuación de este elemento histórico
- Adoquines de dedicación de ladrillo reubicados del patio existente a uno nuevo con espacio para que las generaciones futuras agreguen el suyo propio
- La historia del jardín comunitario al aire libre continúa a través de un gran patio para que los estudiantes y la comunidad se reúnan
- Área de aprendizaje segura al aire libre incluida en el área del patio
- Incluye un gimnasio de E.F. y sala de actividades interior; permitiendo más actividades y oportunidades para los estudiantes diariamente sin importar el clima
- El gimnasio está construido según los estándares de refugio contra tormentas de FEMA, para velocidades de viento de hasta 250 mph
- Sala de arte de 1237 pies cuadrados, con agua, electricidad y acceso a espacios al aire libre
- Laboratorio de diseño de 583 pies cuadrados con oportunidades de aprendizaje práctico y activo para los estudiantes
- Biblioteca de 3640 pies cuadrados con recursos de tecnología moderna, libros y espacio para la innovación y la creatividad
- Espacios construidos expresamente para poblaciones especiales
- Vestíbulos de entrada controlados, lo que permite a la oficina principal monitorear a todos los visitantes del edificio
- Espacios de colaboración a nivel de grado que permiten a los maestros tener flexibilidad en el tamaño de los grupos para cada plan de lección
- Un aula de música con acceso a el escenario de la cafetería para uso diario en clase
- Múltiples áreas de juegos para proporcionar equipos de juego apropiados para la edad

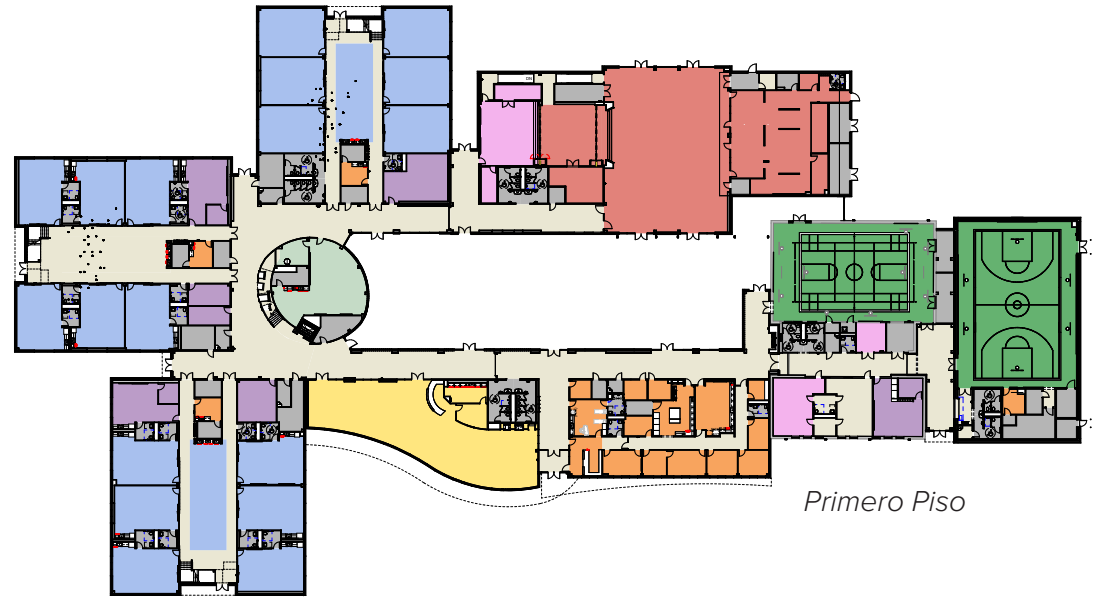

Primero Piso

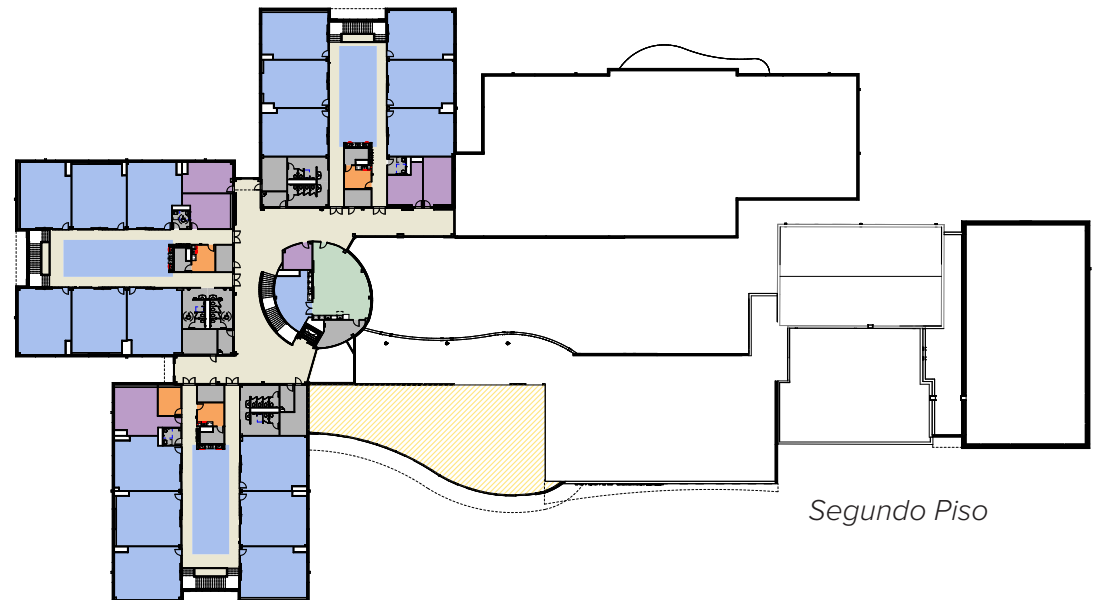

Segundo Piso

LEYENDA DE DEPARTAMENTO

ADMINISTRACIÓN	BIBLIOTECA
CIRCULACIÓN	EDUCACIÓN FÍSICA
AULAS	SERVICIO
BELLAS ARTES	POBLACIONES ESPECIALES
NUTRICIÓN DEL ESTUDIANTE	LABORATORIO DE DISEÑO