



Le Baccalauréat 2025

Organisation Générale



Le Baccalauréat

Le Baccalauréat est évalué sur les années de Première et de Terminale selon deux modalités :

- Le contrôle final (60%) de la note. L'évaluation se fait à partir d'examens envoyés depuis l'Académie de Normandie
- Le contrôle continu (40%) organisé à partir d'évaluations certificatives, conçues par les enseignants pendant l'année scolaire.

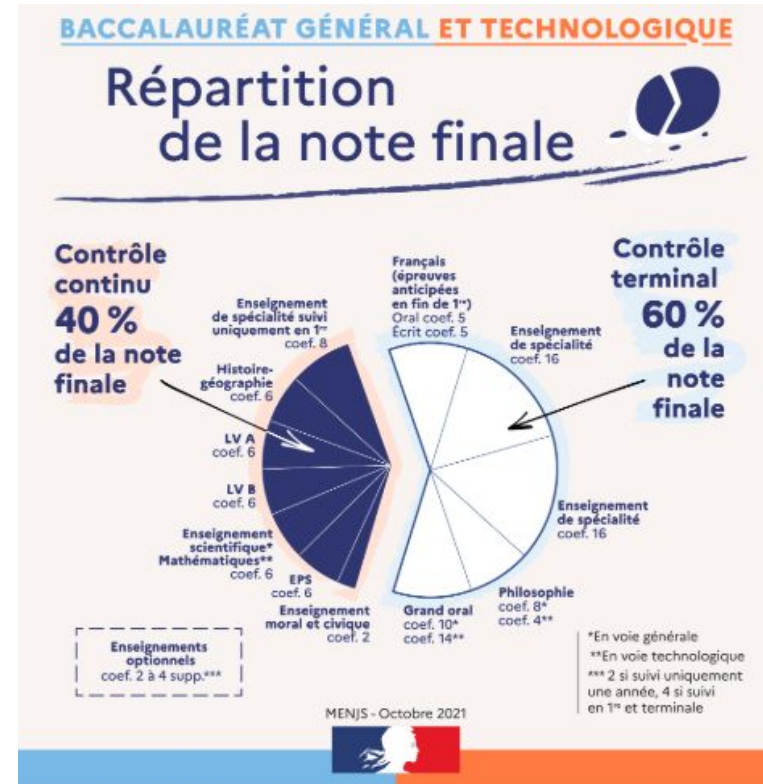



Le Baccalauréat, option BFI

Le Baccalauréat, option internationale, est évalué selon trois modalités :

- Le contrôle final
- Le contrôle continu
- **Les épreuves ponctuelles** (orales et écrites conçues à partir d'épreuves venant de l'Académie de Normandie

La part des notes du BFI dans mon examen



Calendrier des épreuves finales/Ponctuelles 2025



30 avril	(à partir du), oraux CDM (BFI)
5-7 mai	ECE (compétences expérimentales SVT + SPC)
5-9 mai	LLCE (épreuve pratique)
12-16 mai	Oraux BFI (Littérature et HG)
12 mai	Écrit Anglais BFI
13 mai	Écrit HG BFI
20 Mai	Philosophie
21-22 mai	Spécialités (2 jours)
27 Mai	(à partir de) Grand Oral



Délibérations et épreuves du deuxième groupe

- Les délibérations du jury, pour le 1er groupe, auront lieu le **11 juin**.
- Les résultats seront communiqués après les délibérations.

- Les oraux du second groupe auront lieu le **13 juin**.
- Les délibérations auront lieu le **13 juin** après les épreuves





Contrôle final vs. contrôle continu

Contrôle continu (Première et Terminale) :

- Spécialité abandonnée (première uniquement)
- Enseignement scientifique & Math
- LVB
- EMC
- E.P.S (terminale uniquement)
- Option(s) du cursus Ed. nationale

Pour les non-BFI

- **LVA Anglais (non-BFI)**
- **Histoire-Géographie (non-BFI)**

Contrôle final

Anticipé (Première) :

- Français écrit
- Français oral

Contrôle final

(Terminale):

- Spécialités (2)
- Philosophie
- Grand Oral

Épreuves spécifiques BFI (Terminale):

- Anglais (ACL)
- Histoire-Géographie
- Connaissance du Monde



Coefficient Bac.

	Epreuves	Coef 1ère	Coef Term
Contrôle Continu 40%	LVA (Anglais)	3	3
	Histoire-Géographie	3	3
	LVB (Espagnol, Allemand, Arabe)	3	3
	EPS	-	6
	Enseignements scientifiques	3	3
	EMC	1	1
	Spécialité abandonnée (fin de Première)	8	-
Epreuves terminales 60%	Français écrit	5	-
	Français oral	5	-
	Philosophie	-	8
	Grand oral	-	10
	Spécialité 1	-	16
	Spécialité 2	-	16
Options	1ère + Terminale	2	2
	1ère uniquement	2	-
	Terminale uniquement	-	2



Coefficient Bac. Option BFI

	Epreuves	Coef 1ère	Coef Term
Contrôle Continu 25%	LVB (Espagnol, Allemand, Arabe)	3	3
	EPS	-	6
	Enseignements scientifiques	3	3
	EMC	1	1
	Spécialité abandonnée (fin de Première)	8	-
Epreuves terminales 50%	Français écrit	5	-
	Français oral	5	-
	Philosophie	-	8
	Grand oral	-	10
	Spécialité 1	-	16
	Spécialité 2	-	16
Epreuves BFI 25%	LVA (Anglais)	-	20
	Histoire-Géographie BFI	-	20
	Connaissance du Monde	-	20
Options	1ère + Terminale	2	2
	1ère uniquement	2	-
	Terminale uniquement	-	2



Spécificités du Contrôle Continu

Organisation: Le projet d'évaluation défini par chaque équipe en début d'année: Modalités d'évaluation, notes, coefficient.

Validation des moyennes: Les notes du contrôle continues sont les moyennes périodiques (trimestrielles de Première et de Terminale) et sont Inscrites dans le livret scolaire (LSL). Pour le Baccalauréat, ces moyennes annuelles sont arrondies au dixième supérieur.

Evaluations de remplacement: Elles sont organisées si une moyenne annuelle manque (absences...) ou est non représentative. Cette évaluation est organisée en fin d'année scolaire (avec les candidats individuels).

Notes représentatives | Certificatives: Toutes les notes données sur un trimestre ne sont pas automatiquement représentatives. Seules certaines notes (*dites certificatives*) permettent d'évaluer le niveau des élèves. Ces évaluations (deux à trois par trimestre) sont obligatoires.

Harmonisation des résultats du contrôle continu: Les enseignants, en équipes disciplinaires, harmonisent les moyennes du contrôle continue (en amont, en aval). Une commission académique vérifie, en fin d'année la pertinence des moyennes.

Le cas de l'EPS: En Terminale, l'évaluation en EPS se fait par contrôle en cours de formation (CCF) à travers **trois épreuves obligatoires** réparties sur l'année. Ces épreuves sont choisies parmi **trois groupes d'activités** : activités athlétiques ou aquatiques, activités artistiques, et activités d'opposition ou collectives. Les élèves sont évalués selon un référentiel national, prenant en compte leur progression, leur maîtrise technique, et leur engagement.



Spécificités du Contrôle Final

Philosophie

Cette épreuve dure **4h**, les élèves peuvent choisir entre 3 sujets: 2 dissertations et 1 explication de texte.

Spé. Physique-Chimie

La spécialité physique/chimie comprend **une composante pratique ainsi qu'une épreuve écrite**. La partie écrite, étalée sur une durée de **3h30**, se compose de trois exercices distincts. Ils portent sur des sujets contextualisés et peuvent contenir des documents. L'épreuve pratique, d'une durée de **1h**, implique que les candidats tirent un sujet au hasard. Ils sont ensuite évalués en fonction de leurs compétences expérimentales.

Spé. Sciences et Vie de la terre

Une épreuve pratique évalue les compétences expérimentales des candidats. Cette épreuve est notée sur 5 points, le sujet est tiré au hasard, et sa durée est **d'1h**. L'épreuve écrite, notée sur 15 points, a lieu fin juin et dure **3h30**. Elle est composée de deux exercices: la rédaction d'un texte argumentatif répondant à une question scientifique. Des documents peuvent l'accompagner / Développer un raisonnement scientifique afin de résoudre un problème posé.

Spé. Mathématiques

L'examen final de cet enseignement de spécialité consiste en un écrit de **4h**, composé de 3 à 5 exercices indépendants.



Spécificités du Contrôle Final

Spé. SES (Sciences Economiques et Sociales)

Cette épreuve, d'une durée de **4h**, offre **deux options** au candidat : rédiger une dissertation en se basant sur un ensemble de documents ; choisir une épreuve composée : une question de connaissance notée sur 4 points, une étude de documents statistiques avec deux questions notées sur 6 points, un développement raisonné, noté sur 10 points, qui s'appuie sur un dossier contenant deux ou trois documents.

Spé. HLP (Humanités, Littérature et Philosophie)

Epreuve de **4h**. Les candidats doivent répondre de manière développée à **deux questions** portant sur un texte. La première, nommée « interprétation littéraire », ou « interprétation philosophique », demande d'analyser un enjeu majeur du texte.

Spé. LLCER (Langues, Littératures, Cultures Étrangères et Régionales)

Un écrit et un oral, chacun noté sur 20 points. Durant l'écrit de **4h**, le futur bachelier fait la synthèse d'un corpus documentaire en 500 mots. Ensuite, il lui doit traduire un extrait d'un des textes du sujet. Pour la partie orale, durant **20 minutes**, le candidat doit montrer un niveau équivalent à B2/C1. Sans préparation préalable, il présente pendant 10 minutes un dossier documentaire composé durant l'année, les 10 minutes suivantes sont consacrées à un entretien avec l'examineur.



Déroulement des épreuves orales (particularités)

- Les épreuves orales sont organisées par visioconférences (Zoom).
- Pour ces épreuves, les candidats doivent respecter les mêmes règles que les épreuves écrites.
- Les candidates sont encouragées à porter une tenue vestimentaire adéquate.





Spécificités du Contrôle Final

Le Grand Oral

Pour cette épreuve du baccalauréat qui porte sur les **2 spécialités conservées en terminale**, le candidat est interrogé sur 1 question choisie par les examinateurs. La présentation dure **20 minutes** et se décompose en deux temps avec un temps de préparation de 20mn.

- 10 minutes sont consacrées à la présentation par le candidat de la question choisie par les examinateurs ;
- 10 autres minutes dédiées à l'entretien avec le jury (Q&A).

- **Organisation de l'épreuve:**
<https://www.youtube.com/watch?v=3mN9w6rpXgE>
- **Format:** Oral en visio conférence avec temps de préparation
- **Préparation spécifique:**
 - Fiches d'aide à la préparation ([Padlet](#))
 - Rendez vous périodiques de suivis
 - Oral blanc (2) à la rentrée des vacances d'avril
 - Travail individuel suivi nécessaire



Candidats bénéficiant d'un aménagement

- Les candidats bénéficiant d'un aménagement doivent **apporter le document faisant preuve.**
- Sauf aménagement spécifique, les candidats composent dans la même salle que les autres candidats.
- Attention, les temps de composition peuvent être modifiés en fonction des aménagements.

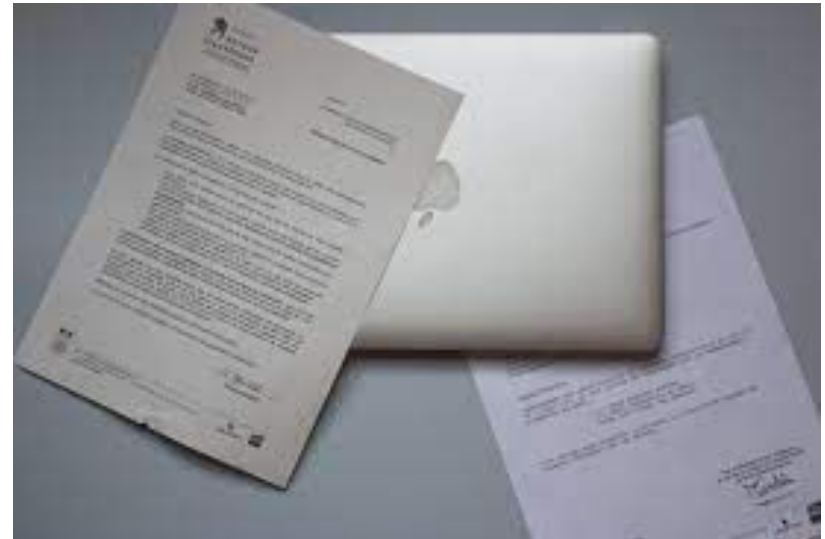



Livrets Scolaires

- Le livret scolaire constitue un outil d'aide à la décision pour le jury du baccalauréat. Il est rempli par l'équipe pédagogique
- Les livrets scolaires sont à rendre au service des examens à la mi-mai.
- La consultation des livrets scolaires n'intervient que lors des délibérations des jurys afin de mieux évaluer les candidats.





Obtention du diplôme

- Les candidats recevront le un relevé de notes.
- Ce relevé de note vaut diplôme jusqu'à la délivrance de celui-ci.
- Les familles doivent faire la demande de diplôme Le diplôme est envoyé à l'établissement à l'automne si la demande est faite avant le 15 septembre. Passé ce délai, la demande est payante.
- Il est envoyé au familles (étranger) ou récupéré par les familles à l'école.
- **Le diplôme n'est délivré qu'une seule fois.**





Préparations aux épreuves

Janvier 2025		
Jour	Epreuve	Heure
Mardi 21	EPS#2 gpe 1&2 gpe 3	8h30-10h20
		13h30-15h20

Février 2025		
Jour	Epreuve	Heure
Mercredi 5	Ens. Sc Tle 2 &3	13h30-15h30
Judi 6	Ens. Sc Tle 1	13h30-15h30

Mars 2025		
Jour	Epreuve	Heure
Vendredi 14	BFI CDM oral	15h30-17h30
Lundi 17	BFI His-Géo.& Ang. oral	à partir de 8h30
Mardi 18		
Mercredi 19	BFI Hist-Géo écrit	8h30-12h30
Jeudi 20	BFI Ang. écrit	
Vendredi 21	Philo	8h30-12h30
Lundi 24	Spé 1	8h30-12h30
Mardi 25	Spé 2	

Avril 2025		
Jour	Epreuve	Heure
Mardi 8	EPS#3 gpe 1&2 gpe 3	8h30-10h20
		13h30-15h20
Mer. 30	Début des examens finaux	
Lu. 28- Ma.29	GO Blanc	TBD
Mardi 29	Rattrapage EPS	

Mai 2025		
Jour	Epreuve	Heure
Je. 15- Ve. 16	GO Blanc #2	TBD



Prochaine Réunion

Avant les vacances de Printemps
Organisation de l' examen