

WHAT'S Next WITH NLPS

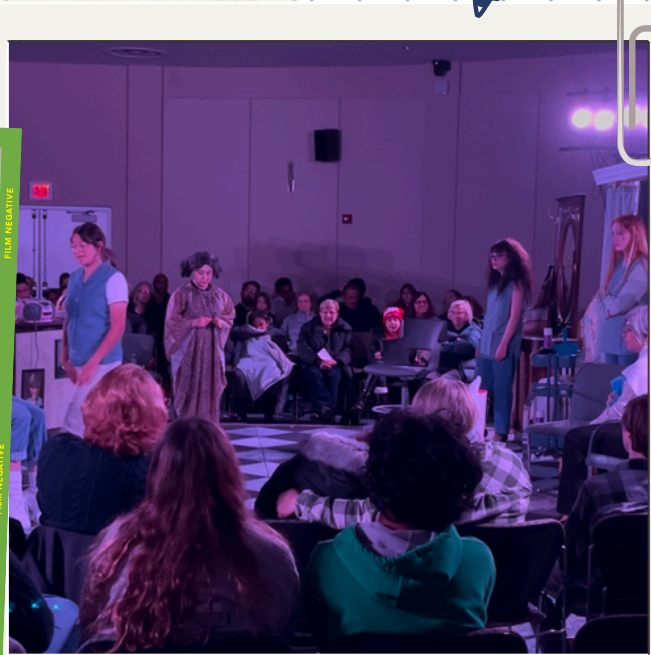

WHAT'S Next WITH NLPS

Welcome to "What's Next with NLPS", a monthly newsletter to keep families and students informed on what is coming up within the district.

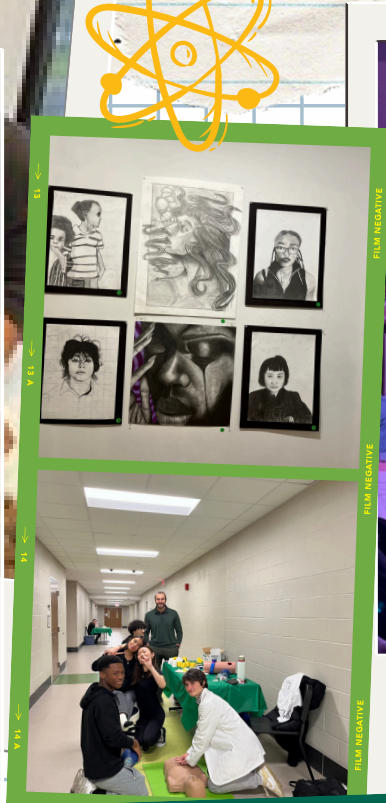
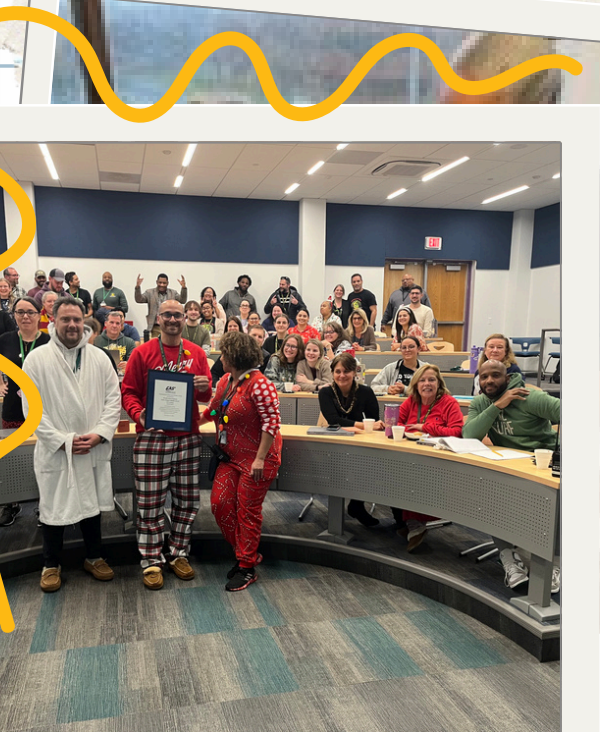
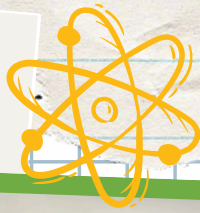

Dear New London Public Schools' families,

Welcome to 2025! I hope everyone enjoyed the holidays and took time to relax, recharge, and spend quality time with friends and family. We are looking forward to a positive second half of SY24-25! Please see some important updates below.

January Calendar

As a reminder, the District's 2024-2025 School Year Calendar can be found [here](#), and the 2024-2025 Year-Round School Calendar can be found [here](#). Please see important days to note below:

- No School Monday, January 6 – Three Kings' Day
- No School Monday, January 20 – Dr. Martin Luther King, Jr. Day

Inclement Weather Communications and Reminders

It is that time of year when the possibility of inclement weather is upon us! As in previous years, a decision will be made regarding inclement weather as soon as possible. Once a decision has been made, in partnership with our NLPS Facilities staff, the City's Public Works Department (and considerations from area districts) it will be communicated widely to parents, families and students. Communications will be shared through social media, various news and radio outlets, and through an automated call, text message and email to parents and guardians. Please ensure that your contact information is up to date by viewing your student's PowerSchool account. If you need to update any information, please call your school's main office directly to speak with one of our secretaries who will be happy to assist! Please also take a moment to review information regarding bus transportation during inclement weather [here](#).

Reflection About 2024

As we start the New Year, I wish to highlight our incredible educators and supporters of children. Slightly shy of ten years ago, our district was coined as in need of severe intervention by the CT State Department. Fast forward to now, I am super proud to reiterate that every single school/program in New London Public Schools has been awarded a state or national level recognition, within the past year and half! This transformation has taken a lot of hard work and perseverance, but we have amazing people who are leading, teaching, modeling, supporting and expecting excellence. The future remains bright as we continue to work hard and set the stage for all to shine across NLPS! NLPS teachers, leaders, and staff, I/we salute YOU! You are the best in the state of CT! Keep up the great work!



WHAT'S Next WITH NLPS

Welcome to "What's Next with NLPS", a monthly newsletter to keep families and students informed on what is coming up within the district.

Incredible Donation

I wish to thank a very generous family of supporters who donated \$7,500.00 worth of gift cards to Burlington Coat Factory for our students to receive! This contribution will positively impact many, and it affords our students voice and choice in attaining their needs on a personal level. Our Board of Ed President Elaine Maynard-Adams was instrumental in helping secure this donation and we are forever grateful. More information about putting these tools into the hands of students will be forthcoming to the buildings.

Strategic Goals SY25-27

We will continue to achieve as we work towards our common goals outlined in our new Strategic Plan and in our accompanying School Improvement Plans. Below is a new graphic reiterating our new 3-year strategic plan grounded in our theme: *Ignite Learning!* Each School's Improvement Plan has been shared during Principal-led parent meetings and can also be found on our district's website.



New London Public Schools

United in Excellence

Who We Are

New London Public Schools is Connecticut's first and only all-magnet school district.

We are a racially, culturally, and socio-economically diverse community, serving southeastern Connecticut students in newly constructed campuses.

The district currently serves more than 2,900 students in grades PreK-12, housed in three unique magnet pathways: STEM, International Education and Visual & Performing Arts.

Mission

To educate and graduate students who specialize in one of the three themed Magnet pathways: International Education, STEM, and Visual & Performing Arts, who are well versed in the academic knowledge and practical experiences necessary to exceed beyond high school; who are critical thinkers and innovators; who are courageous and self-reliant; and who challenge the status quo while enriching their community, country, and global society.

Vision

United in Excellence

Grounding Tenants

New London Public Schools Unites in Excellence, uplifting and valuing its many diversities, ethnicities, cultures, and talents. It finds strength in collaboration and teamwork, seeking a sense of connectedness for every member of its school community.

SY25-27 STRATEGIC GOALS

ignite LEARNING

 <h4>Strategic Goal #1</h4> <h5>Fully Attend, Engage, and Contribute</h5> <p>To enhance student and staff attendance, and contributions across the district, PreK-12 (and Adult Education) by fostering a positive and inclusive school culture, implementing supportive policies, and promoting and highlighting active participation from all stakeholders.</p>	 <h4>Strategic Goal #2</h4> <h5>Master the Keys to Unlocking Literacy</h5> <p>To ensure that all students PreK-12 (and Adult Education) develop strong literacy skills, through comprehensive, targeted, and differentiated instruction, early interventions, and robust family and community support.</p>	 <h4>Strategic Goal #3</h4> <h5>Compute with Confidence</h5> <p>To significantly improve math growth and proficiency for students, PreK-12 (and Adult Education) ensuring students acquire the necessary skills and knowledge to succeed in high school, college, careers, and beyond.</p>
--	--	---

Welcome to our New Special Education Supervisor!

Our first Birth to Age 8 Community Gathering of the year will be held on Wednesday, October 9, 2024 at 5:00 p.m.! We are excited to restart these exciting events which aim to bring parents/caregivers, community partners, City Leaders, and NLPS Leaders and Staff together to learn, co-lead and wrap resources around the community's youngest learners. Please see the flyer [here](#) for more information. We hope to see you there!

WHAT'S Next WITH NLPS

Welcome to "What's Next with NLPS", a monthly newsletter to keep families and students informed on what is coming up within the district.

***NEW! Mobile Dental Program, by Brighter Smiles, LLC**

New London Public Schools is proud to now offer mobile dental services in our buildings! Throughout the year, this opportunity will be available at each school in the district. To participate, parents need to simply complete the forms found on the webpage and turn them into the main office of the school that their child attends. The student will then be called down to receive their dental services. Please click [here](#) to see the website information for Brighter Smiles and access the forms that need to be completed. We hope that all take advantage of this new, convenient opportunity, enhancing dental health for all!

SY26 Budget Development Survey and Information

The District's Business Office and Administrative leaders are actively in the process of developing the SY26 proposed budget. We believe that continued transparency, conversation, collaboration, and education surrounding the budget development process are critical, especially with the intricacies of our budget which includes several state, federal and local funding sources. In this spirit, a Budget Development Survey was created and is being shared [here](#). Please utilize this to share any questions, ideas or input on strategies that can be used as the budget is developed. Additionally, parents will participate in discussions surrounding the budget development process for their specific buildings. Our Board of Education President and other Board of Ed leaders may also attend these parent engagement meetings.

Exciting News at Bennie Dover Jackson Multi-Magnet Middle School Campus

In December, the Bennie Dover Jackson Multi-Magnet Middle School Campus team was awarded the Connecticut Association of Schools Culture and Climate Award! We are So proud of the staff and students for their dedication and hard work which earned them this recognition! We also are excited to share a new promotional video of our middle school campus [here](#). Whaler Pride is glowing for sure! Congrats BDJ!

Birth to Age 8 Community Event

Our Birth to Age 8 Community Gatherings continue to be amazing engagement and empowerment times, as we find so much value in these hands-on events, which aim to bring parents/caregivers, community partners, NLPS leaders, teachers, staff, and City leaders together to learn, co-lead and wrap resources around the community's youngest learners. Our next gathering will be held on Wednesday, February 5 at the NLPS Welcome Center. Please be on the lookout for the flyer, coming soon!

Family Connections Newsletter

Please take a moment to review the January edition of the Family Connections newsletter [here](#) from Mr. Jersahid Valencia, our District's Coordinator of Family Engagement and Empowerment.

Community Meal

The next Community Meal will be held on Wednesday, January 15 at 5:00 p.m. at the New London High School Multi-Magnet Campus. Please see the menu [here](#). We hope you will be able to join us!

WHAT'S Next WITH NLPS

Welcome to "What's Next with NLPS", a monthly newsletter to keep families and students informed on what is coming up within the district.

New After School Program Opportunity at Winthrop

We are excited to announce that there is a new after-school childcare opportunity for students at Winthrop with NESS (New England Science & Sailing)! We are thrilled to add more spaces for high quality after care, grounded in hands-on learning experiences. If your student attends Winthrop, please click [here](#) for more information on the program. If you have any questions, please call Winthrop's main office.

PreK Seats Available for Young Students from Surrounding Towns Now AND Accepting Applications for SY26

Did you know that the Early Childhood Center at B.P. was fully magnetized for SY2023-2024?! We have limited slots still available for the remainder of this school year and are beginning to take applications, for young children (from New London and all communities), for the SY2024-2025 school year. Additionally, seats are available for our traditional schooling program, in grades K-12, along with our innovative programs including Preschool, Transitional Kindergarten, Year-Round Schooling, and Grade 5 schooling at the middle school campus! Please contact our Welcome Center for more information, located at 3 Shaw's Cove, New London, CT, or call 860-444-3181, or email: NLPSwelcomecenter@newlondon.org. Please see the flyer for PreK opportunities in English [here](#), and Spanish [here](#) for more information. Register your child today!

Student-Athlete Spotlight

Our student-athlete spotlight is sophomore two-sport student-athlete Troy McKelvin, Jr. Troy Jr. lettered in cross country this past fall in preparation for this coming basketball season. This winter he is serving as the consummate teammate among a group of very talented young men. Troy Jr. can be seen making unselfish, game winning plays - diving on the floor, setting screens, making the extra pass - throughout the contest. He comes from a long line of family members that have worn the green and gold on the basketball court. Please view [this profile](#) from The Day. This young man currently sports a 4.24 grade point average taking five honors classes and one advanced placement course. Troy McKelvin is a great example of what it means to be a Whaler!

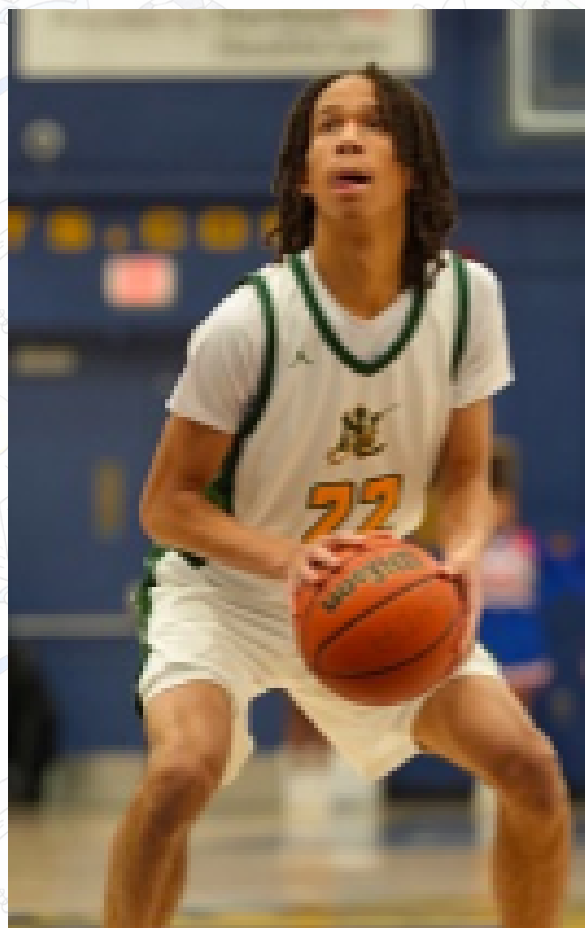

WHAT'S Next WITH NLPS

Welcome to "What's Next with NLPS", a monthly newsletter to keep families and students informed on what is coming up within the district.

Nathan Hale at the Niantic Light Parade

Congratulations to our Nathan Hale Dance team for an OUTSTANDING performance during the Niantic Light Parade in December! Your talent, passion and Whaler pride shone through!

Whalers Lancers Annual Art Exhibit

The Whalers Lancers Art Exhibit at the Hygienic Art opened on Saturday, January 4th, 2025 and will be open until Sunday, January 19, 2025. This exhibit features art from high school students at the New London High School Multi-Magnet Campus and Waterford High School. Please take some time to visit the Hygienic to see the work of our amazingly talented students!



Sincerely,
Superintendent Cynthia Ritchie

WHAT'S Next WITH NLPS

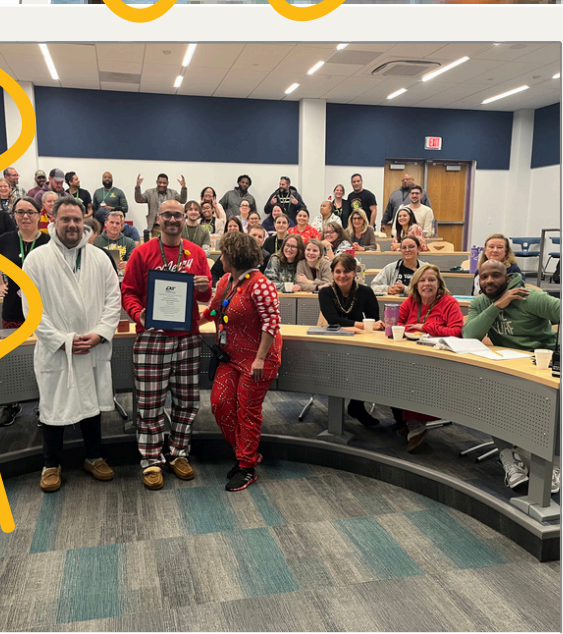
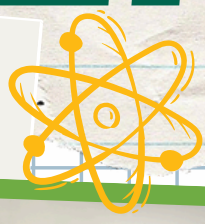
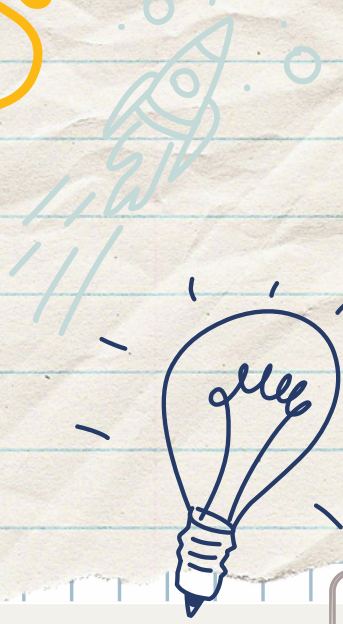

WHAT'S Next WITH NLPS

Welcome to "What's Next with NLPS", a monthly newsletter to keep families and students informed on what is coming up within the district.



Estimadas Familis de las Escuelas Públicas de New London,

¡Bienvenidos al 2025! Espero que todos hayan disfrutado de las vacaciones y se hayan tomado el tiempo para relajarse, recargar energías y pasar tiempo de calidad con amigos y familiares. ¡Esperamos una segunda mitad del año escolar 2024-2025 positiva! Vea algunas actualizaciones importantes a continuación.

Calendario de Enero

Como recordatorio, el Calendario Escolar 2024-2025 del Distrito se puede encontrar [aquí](#), y el calendario de la Escuela de Año Entero 2024-2025 se puede encontrar [aquí](#). Consulte los días importantes a tener en cuenta a continuación:

- No hay clases el lunes 6 de enero – Día de Reyes
- No hay clases el lunes 20 de enero – Día del Dr. Martin Luther King, Jr.

Comunicaciones y Recordatorios sobre Condiciones Climáticas Adversas

¡Es esa época del año en la que la posibilidad de mal tiempo está sobre nosotros! Como en años anteriores, se tomará una decisión con respecto al mal tiempo lo antes posible. Una vez que se haya tomado una decisión, en asociación con nuestro personal de Instalaciones de NLPS, el Departamento de Obras Públicas de la Ciudad (y las consideraciones de los distritos del área), se comunicará ampliamente a los padres, familias y estudiantes. Las comunicaciones se compartirán a través de las redes sociales, varios medios de comunicación y radio, y mediante una llamada automatizada, un mensaje de texto y un correo electrónico a los padres y tutores. Asegúrese de que su información de contacto esté actualizada viendo la cuenta de PowerSchool de su estudiante. Si necesita actualizar alguna información, llame directamente a la oficina principal de su escuela para hablar con una de nuestras secretarías que estará encantada de ayudarlo. Tómese también un momento para revisar la información sobre el transporte en autobús durante el mal tiempo [aquí](#).

Reflexionando sobre el 2024

Al comenzar el Año Nuevo, deseo destacar a nuestros increíbles educadores y partidarios de los niños. Hace poco menos de diez años, nuestro distrito fue calificado como necesitado de una intervención severa por el Departamento de Estado de Connecticut. Ahora, estoy súper orgulloso de reiterar que cada escuela/programa en las Escuelas Públicas de New London ha recibido un reconocimiento a nivel estatal o nacional, ¡dentro del último año y medio! Esta transformación ha requerido mucho trabajo duro y perseverancia, pero tenemos personas increíbles que lideran, enseñan, modelan, apoyan y esperan la excelencia. ¡El futuro sigue siendo brillante a medida que continuamos trabajando duro y preparando el escenario para que todos brillen en NLPS! Maestros, líderes y personal de NLPS, ¡los/las saludamos! ¡Ustedes son los mejores en el estado de Connecticut! ¡Continúen con el gran trabajo!!

WHAT'S Next WITH NLPS

Welcome to "What's Next with NLPS", a monthly newsletter to keep families and students informed on what is coming up within the district.

Donación increíble

Deseo agradecer a una familia muy generosa de seguidores que donaron \$7,500.00 en tarjetas de regalo a Burlington Coat Factory para que las reciban nuestros estudiantes. Esta contribución tendrá un impacto positivo en muchas personas y les brinda a nuestros estudiantes voz y opciones para satisfacer sus necesidades a nivel personal. Nuestra presidenta de la Junta de Educación, Elaine Maynard-Adams, fue fundamental para ayudar a asegurar esta donación y estaremos eternamente agradecidos. Próximamente se enviará a los edificios más información sobre cómo poner estas herramientas en manos de los estudiantes.

Metas Estratégicas AE25-27

Seguiremos logrando logros a medida que trabajamos para alcanzar nuestras metas comunes descritas en nuestro nuevo Plan Estratégico y en nuestros Planes de Mejora Escolar que lo acompañan. A continuación, se muestra un nuevo gráfico que reitera nuestro nuevo plan estratégico de 3 años basado en nuestro tema: ¡Ignite Learning! El Plan de Mejora de cada Escuela se ha compartido durante las reuniones de padres dirigidas por el Director y también se puede encontrar en el sitio web de nuestro distrito.

NEW LONDON PUBLIC SCHOOLS
United in Excellence

Who We Are

New London Public Schools is Connecticut's first and only all-magnet school district.

We are a racially, culturally, and socio-economically diverse community, serving southeastern Connecticut students in newly constructed campuses.

The district currently serves more than 2,900 students in grades PreK-12, housed in three unique magnet pathways: STEM, International Education and Visual & Performing Arts.

Mission

To educate and graduate students who specialize in one of the three themed Magnet pathways: International Education, STEM, and Visual & Performing Arts, who are well versed in the academic knowledge and practical experiences necessary to exceed beyond high school; who are critical thinkers and innovators; who are courageous and self-reliant; and who challenge the status quo while enriching their community, country, and global society.

Grounding Tenants

New London Public Schools Unites in Excellence, uplifting and valuing its many diversities, ethnicities, cultures, and talents. It finds strength in collaboration and teamwork, seeking a sense of connectedness for every member of its school community.

SY25-27 STRATEGIC GOALS

ignite LEARNING

Strategic Goal #1

Fully Attend, Engage, and Contribute

To enhance student and staff attendance, and contributions across the district, PreK-12 (and Adult Education) by fostering a positive and inclusive school culture, implementing supportive policies, and promoting and highlighting active participation from all stakeholders.

Strategic Goal #2

Master the Keys to Unlocking Literacy

To ensure that all students PreK-12 (and Adult Education) develop strong literacy skills, through comprehensive, targeted, and differentiated instruction, early interventions, and robust family and community support.

Strategic Goal #3

Compute with Confidence

To significantly improve math growth and proficiency for students, PreK-12 (and Adult Education) ensuring students acquire the necessary skills and knowledge to succeed in high school, college, careers, and beyond.

¡Bienvenida a Nuestra Nueva Supervisora de Educación Especial!

En la reunión organizativa de la Junta de Educación del 9 de diciembre de 2024, la Junta de Educación nombró a la Sra. Jennifer Merritt como Supervisora de Educación Especial para Escuelas Secundarias. Tómese un momento para revisar su comunicado de prensa aquí. ¡Estamos emocionados de darle la bienvenida a la Sra. Merritt a la familia Whaler!

WHAT'S Next WITH NLPS

Welcome to "What's Next with NLPS", a monthly newsletter to keep families and students informed on what is coming up within the district.

NUEVO! Programa dental móvil de Brighter Smiles, LLC:

¡Las escuelas públicas de New London se enorgullecen de ofrecer servicios dentales móviles en nuestros edificios! Durante todo el año, esta oportunidad estará disponible en cada escuela del distrito. Para participar, los padres simplemente deben completar los formularios que se encuentran en la página web y entregarlos en la oficina principal de la escuela a la que asiste su hijo. Luego, se llamará al estudiante para que reciba sus servicios dentales. De clic [aquí](#) para ver la información del sitio web de Brighter Smiles y acceder a los formularios que se deben completar. ¡Esperamos que todos aprovechen esta nueva y conveniente oportunidad para mejorar la salud dental de todos!

Encuesta e Información Sobre el Desarrollo del Presupuesto para el Año Escolar 2026

La Oficina de Negocios y los líderes administrativos del Distrito están activamente en el proceso de desarrollar el presupuesto propuesto para el año escolar 2026. Creemos que la transparencia, la conversación, la colaboración y la educación continuas en torno al proceso de desarrollo del presupuesto son fundamentales, especialmente con las complejidades de nuestro presupuesto, que incluye varias fuentes de financiación estatales, federales y locales. Con este espíritu, se creó una Encuesta de Desarrollo del Presupuesto y se está compartiendo [aquí](#). Utilice esta página para compartir cualquier pregunta, idea o aporte sobre estrategias que se puedan utilizar a medida que se desarrolla el presupuesto. Además, los padres participarán en debates sobre el proceso de desarrollo del presupuesto para sus edificios específicos. Nuestro presidente de la Junta de Educación y otros líderes de la Junta de Educación también pueden asistir a estas reuniones de participación de los padres.

Noticias Emocionantes en el Campus de la Escuela Secundaria Multimagnet Bennie Dover Jackson

En diciembre, el equipo del campus de la escuela secundaria Bennie Dover Jackson Multi-Magnet recibió el premio a la cultura y el clima de la Asociación de escuelas de Connecticut. ¡Estamos muy orgullosos del personal y los estudiantes por su dedicación y trabajo duro que les valió este reconocimiento! También estamos emocionados de compartir un nuevo video promocional del campus de nuestra escuela secundaria [aquí](#). ¡El orgullo de los Whalers está brillando! ¡Felicitaciones, BDJ!

Evento de Reunión de la Comunidad

Nuestras reuniones de la comunidad siguen siendo momentos de participación y empoderamiento increíbles, ya que encontramos mucho valor en estos eventos prácticos, que tienen como objetivo reunir a padres/cuidadores, socios comunitarios, líderes de NLPS, maestros, personal y líderes de la ciudad para aprender, liderar en conjunto y aplicar recursos a los estudiantes más jóvenes de la comunidad. Nuestra próxima reunión se llevará a cabo el miércoles 5 de febrero en el Centro de Bienvenidos de NLPS ¡Esté atento al folleto que se publicará próximamente!

Conexiones Familiares

Tómese un momento para revisar la edición de enero del boletín Conexiones Familiares [aquí](#) del señor Jersahid Valencia, el Coordinador de Participación y Empoderamiento Familiar de nuestro Distrito!

WHAT'S Next WITH NLPS

Welcome to "What's Next with NLPS", a monthly newsletter to keep families and students informed on what is coming up within the district.

Comida Comunitaria

La próxima comida comunitaria se llevará a cabo el miércoles 15 de enero a las 5:00 p. m. en el Campus Multimagnet de New London High School. El menú está [aquí](#). ¡Esperamos que pueda acompañarnos!

Nueva Oportunidad de Programa Extraescolar en Winthrop

¡Nos complace anunciar que hay una nueva oportunidad de cuidado infantil después de la escuela para los estudiantes de Winthrop con NESS (New England Science & Sailing)! Estamos encantados de agregar más espacios para el cuidado posterior a la escuela de alta calidad, basado en experiencias de aprendizaje prácticas. Si su estudiante asiste a Winthrop, haga clic [aquí](#) para obtener más información sobre el programa, llame a la oficina principal de Winthrop si tiene alguna pregunta.

Ya Hay Plazas de PreK Disponibles Para Estudiantes de Pueblos Aledaños y Se Aceptan Solicitudes para el Año Escolar 2026

¿Sabías que el Centro de Educación Infantil de B.P. fue completamente magnetizado para el año escolar 2023-2024? Tenemos cupos limitados disponibles para el resto de este año escolar y estamos comenzando a aceptar solicitudes para niños pequeños (de New London y todas las comunidades) para el año escolar 2024-2025. Además, hay cupos disponibles para nuestro programa de escolarización tradicional, en los grados K-12, junto con nuestros programas innovadores que incluyen preescolar, jardín de infantes de transición, educación durante todo el año y educación de quinto grado en el campus de la escuela secundaria. Comuníquese con nuestro Centro de bienvenida para obtener más información, ubicado en 3 Shaw's Cove, New London, CT, o llame al 860-444-3181, o envíe un correo electrónico a: NLPSwelcomecenter@newlondon.org. Consulte el folleto para conocer las oportunidades de PreK en inglés [aquí](#), y en español [aquí](#) para más información. ¡Inscriba a su hijo(a) hoy!

Aspectos Destacados del Atletismo Estudiantil

Nuestro estudiante-atleta destacado es Troy McKelvin, Jr., estudiante-atleta de segundo año que practica dos deportes. Troy Jr. se destacó en cross country el otoño pasado como preparación para la próxima temporada de baloncesto. Este invierno se desempeña como el compañero de equipo consumado entre un grupo de jóvenes muy talentosos. Se puede ver a Troy Jr. haciendo jugadas desinteresadas que ganan el juego (tirándose al suelo, haciendo pantallas, haciendo el pase extra) durante toda la competencia. Proviene de una larga línea de miembros de la familia que han vestido el verde y el dorado en la cancha de baloncesto. Por favor vea [este perfil](#) de The Day. Este joven actualmente tiene un promedio de calificaciones de 4,24 y cursa cinco clases de honores y un curso de nivel avanzado. Troy McKelvin es un gran ejemplo de lo que significa ser un Whaler.

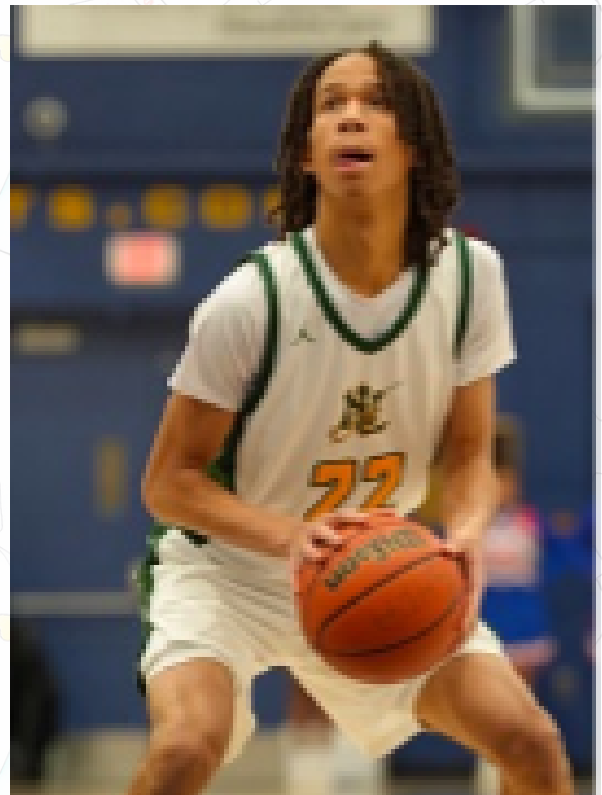

WHAT'S Next WITH NLPS

Welcome to "What's Next with NLPS", a monthly newsletter to keep families and students informed on what is coming up within the district.

Nathan Hale en el Desfile de Luces de Niantic

¡Felicitaciones a nuestro equipo de baile de Nathan Hale por una actuación EXCEPCIONAL durante el desfile de Luces de Niantic en diciembre! ¡Su talento, pasión y orgullo por los Whalers brillaron!

Exhibición Annual de Arte Whalers Lancers

La exhibición de arte The Whalers Lancers en Hygienic Art se inauguró el sábado 4 de enero de 2025 y permanecerá abierta hasta el domingo 19 de enero de 2025. Esta exhibición presenta obras de arte de estudiantes de secundaria del campus multimagnet de New London High School y de Waterford High School. ¡Tómese un tiempo para visitar Hygienic y ver el trabajo de nuestros increíblemente talentosos estudiantes!



Atentamente,
Superintendent Cynthia Ritchie