



ROUND LAKE AREA SCHOOLS

Community Unit School District #116

PRESCHOOL PROGRAM

2025 - 2026 School Calendar

- TI** Teacher Institute Day - No Students
- *** First & Last Days of School - Full Day
- PD** Remote Learning Day/Staff Development
- HOL** Holiday - No School

- PTC** Parent Teacher Conferences - No Students
- X** Non-Attendance Day
- E** Emergency Day
- End of Quarter**

Breaks

Fall Break: November 24 - 28
 Winter Break: December 22 - January 2
 Spring Break: March 23-27

Parent-Teacher Conference Times

(Non-attendance day for students)
 Thursday, October 23: 8:45AM - 8:00PM
 Friday, October 24: 8:45AM - 12:30PM

August 2025

Sun	Mon	Tue	Wed	Thu	Fri	Sat
					1	2
3	4	5	6	7	8	9
10	TI	TI	TI	*	15	16
17	18	19	20	21	22	23
24	25	26	27	28	29	30
31						

September 2025

Sun	Mon	Tue	Wed	Thu	Fri	Sat
	HOL	2	3	4	5	6
7	8	9	10	11	12	13
14	15	16	17	18	PD	20
21	22	23	24	25	26	27
28	29	30				

October 2025

Sun	Mon	Tue	Wed	Thu	Fri	Sat
			1	2	3	4
5	6	7	8	9	PD	11
12	HOL	14	15	16	17	18
19	20	21	22	PTC	PTC	25
26	27	28	29	30	31	

November 2025

Sun	Mon	Tue	Wed	Thu	Fri	Sat
						1
2	3	4	5	6	PD	8
9	10	11	12	13	14	15
16	17	18	19	20	21	22
23	X	X	X	HOL	X	29
30						

December 2025

Sun	Mon	Tue	Wed	Thu	Fri	Sat
	1	2	3	4	5	6
7	8	9	10	11	12	13
14	15	16	17	18	19	20
21	X	X	X	HOL	X	27
28	X	X	X			

January 2026

Sun	Mon	Tue	Wed	Thu	Fri	Sat
				HOL	X	3
4	5	6	7	8	9	10
11	12	13	14	15	16	17
18	HOL	20	21	22	23	24
25	26	27	28	29	30	31

February 2026

Sun	Mon	Tue	Wed	Thu	Fri	Sat
1	2	3	4	5	6	7
8	9	10	11	12	PD	14
15	HOL	17	18	19	20	21
22	23	24	25	26	27	28

March 2026

Sun	Mon	Tue	Wed	Thu	Fri	Sat
1	HOL	3	4	5	6	7
8	9	10	11	12	13	14
15	16	17	18	19	20	21
22	X	X	X	X	X	28
29	30	31				

April 2026

Sun	Mon	Tue	Wed	Thu	Fri	Sat
			1	2	X	4
5	6	7	8	9	10	11
12	13	14	15	16	PD	18
19	20	21	22	23	24	25
26	27	28	29	30		

May 2026

Sun	Mon	Tue	Wed	Thu	Fri	Sat
					1	2
3	4	5	6	7	8	9
10	11	12	13	14	15	16
17	18	19	20	21	*	23
24	HOL	TI	E	E	E	30
31						

June 2026

Sun	Mon	Tue	Wed	Thu	Fri	Sat
	E	E	3	4	5	6
7	8	9	10	11	12	13
14	15	16	17	18	HOL	20
21	22	23	24	25	26	27
28	29	30				

July 2026

Sun	Mon	Tue	Wed	Thu	Fri	Sat
			1	2	3	HOL
5	6	7	8	9	10	11
12	13	14	15	16	17	18
19	20	21	22	23	24	25
26	27	28	29	30	31	



ROUND LAKE AREA SCHOOLS

Community Unit School District #116

ELEMENTARY SCHOOLS (GRADES K - 5)

2025 - 2026 School Calendar

- TI** Teacher Institute Day - No Students
- *** First & Last Days of School - Full Day
- PD** Remote Learning Day/Staff Development
- HOL** Holiday - No School

- PTC** Parent Teacher Conferences - No Students
- X** Non-Attendance Day
- E** Emergency Day
- End of Quarter**

Breaks

Fall Break: November 24 - 28
 Winter Break: December 22 - January 2
 Spring Break: March 23-27

Parent-Teacher Conference Times

(Non-attendance day for students)
 Thursday, October 23: 8:45AM - 8:00PM
 Friday, October 24: 8:45AM - 12:30PM

August 2025

Sun	Mon	Tue	Wed	Thu	Fri	Sat
					1	2
3	4	5	6	7	8	9
10	TI	TI	TI	*	15	16
17	18	19	20	21	22	23
24	25	26	27	28	29	30
31						

September 2025

Sun	Mon	Tue	Wed	Thu	Fri	Sat
	HOL	2	3	4	5	6
7	8	9	10	11	12	13
14	15	16	17	18	PD	20
21	22	23	24	25	26	27
28	29	30				

October 2025

Sun	Mon	Tue	Wed	Thu	Fri	Sat
			1	2	3	4
5	6	7	8	9	PD	11
12	HOL	14	15	16	17	18
19	20	21	22	PTC	PTC	25
26	27	28	29	30	31	

November 2025

Sun	Mon	Tue	Wed	Thu	Fri	Sat
						1
2	3	4	5	6	PD	8
9	10	11	12	13	14	15
16	17	18	19	20	21	22
23	X	X	X	HOL	X	29
30						

December 2025

Sun	Mon	Tue	Wed	Thu	Fri	Sat
	1	2	3	4	5	6
7	8	9	10	11	PD	13
14	15	16	17	18	19	20
21	X	X	X	HOL	X	27
28	X	X	X			

January 2026

Sun	Mon	Tue	Wed	Thu	Fri	Sat
				HOL	X	3
4	5	6	7	8	9	10
11	12	13	14	15	PD	17
18	HOL	20	21	22	23	24
25	26	27	28	29	30	31

February 2026

Sun	Mon	Tue	Wed	Thu	Fri	Sat
1	2	3	4	5	6	7
8	9	10	11	12	PD	14
15	HOL	17	18	19	20	21
22	23	24	25	26	27	28

March 2026

Sun	Mon	Tue	Wed	Thu	Fri	Sat
1	HOL	3	4	5	6	7
8	9	10	11	12	PD	14
15	16	17	18	19	20	21
22	X	X	X	X	X	28
29	30	31				

April 2026

Sun	Mon	Tue	Wed	Thu	Fri	Sat
			1	2	X	4
5	6	7	8	9	10	11
12	13	14	15	16	PD	18
19	20	21	22	23	24	25
26	27	28	29	30		

May 2026

Sun	Mon	Tue	Wed	Thu	Fri	Sat
					1	2
3	4	5	6	7	8	9
10	11	12	13	14	PD	16
17	18	19	20	21	*	23
24	HOL	TI	E	E	E	30
31						

June 2026

Sun	Mon	Tue	Wed	Thu	Fri	Sat
	E	E	3	4	5	6
7	8	9	10	11	12	13
14	15	16	17	18	HOL	20
21	22	23	24	25	26	27
28	29	30				

July 2026

Sun	Mon	Tue	Wed	Thu	Fri	Sat
			1	2	3	HOL
5	6	7	8	9	10	11
12	13	14	15	16	17	18
19	20	21	22	23	24	25
26	27	28	29	30	31	



ROUND LAKE AREA SCHOOLS

Community Unit School District #116

MIDDLE, HIGH & ROUND LAKE TRANSITION CENTER

2025 - 2026 School Calendar

- TI** Teacher Institute Day - No Students
- *** First & Last Days of School - Full Day
- PD** Remote Learning Day/Staff Development
- HOL** Holiday - No School

- PTC** Parent Teacher Conferences - No Students
- X** Non-Attendance Day
- E** Emergency Day
- End of Quarter**

Breaks

Fall Break: November 24 - 28
 Winter Break: December 22 - January 2
 Spring Break: March 23-27

Parent-Teacher Conference Times

(Non-attendance day for students)
 Thursday, October 23: 8:45AM - 8:00PM
 Friday, October 24: 8:45AM - 12:30PM

August 2025

Sun	Mon	Tue	Wed	Thu	Fri	Sat
					1	2
3	4	5	6	7	8	9
10	TI	TI	TI	*	15	16
17	18	19	20	21	22	23
24	25	26	27	28	29	30
31						

September 2025

Sun	Mon	Tue	Wed	Thu	Fri	Sat
	HOL	2	3	4	5	6
7	8	9	10	11	12	13
14	15	16	17	18	PD	20
21	22	23	24	25	26	27
28	29	30				

October 2025

Sun	Mon	Tue	Wed	Thu	Fri	Sat
			1	2	3	4
5	6	7	8	9	PD	11
12	HOL	14	15	16	17	18
19	20	21	22	PTC	PTC	25
26	27	28	29	30	31	

November 2025

Sun	Mon	Tue	Wed	Thu	Fri	Sat
						1
2	3	4	5	6	PD	8
9	10	11	12	13	14	15
16	17	18	19	20	21	22
23	X	X	X	HOL	X	29
30						

December 2025

Sun	Mon	Tue	Wed	Thu	Fri	Sat
	1	2	3	4	5	6
7	8	9	10	11	12	13
14	15	16	17	18	19	20
21	X	X	X	HOL	X	27
28	X	X	X			

January 2026

Sun	Mon	Tue	Wed	Thu	Fri	Sat
				HOL	X	3
4	5	6	7	8	9	10
11	12	13	14	15	16	17
18	HOL	20	21	22	23	24
25	26	27	28	29	30	31

February 2026

Sun	Mon	Tue	Wed	Thu	Fri	Sat
1	2	3	4	5	6	7
8	9	10	11	12	PD	14
15	HOL	17	18	19	20	21
22	23	24	25	26	27	28

March 2026

Sun	Mon	Tue	Wed	Thu	Fri	Sat
1	HOL	3	4	5	6	7
8	9	10	11	12	13	14
15	16	17	18	19	20	21
22	X	X	X	X	X	28
29	30	31				

April 2026

Sun	Mon	Tue	Wed	Thu	Fri	Sat
			1	2	X	4
5	6	7	8	9	10	11
12	13	14	15	16	PD	18
19	20	21	22	23	24	25
26	27	28	29	30		

May 2026

Sun	Mon	Tue	Wed	Thu	Fri	Sat
					1	2
3	4	5	6	7	8	9
10	11	12	13	14	15	16
17	18	19	20	21	*	23
24	HOL	TI	E	E	E	30
31						

June 2026

Sun	Mon	Tue	Wed	Thu	Fri	Sat
	E	E	3	4	5	6
7	8	9	10	11	12	13
14	15	16	17	18	HOL	20
21	22	23	24	25	26	27
28	29	30				

July 2026

Sun	Mon	Tue	Wed	Thu	Fri	Sat
			1	2	3	HOL
5	6	7	8	9	10	11
12	13	14	15	16	17	18
19	20	21	22	23	24	25
26	27	28	29	30	31	

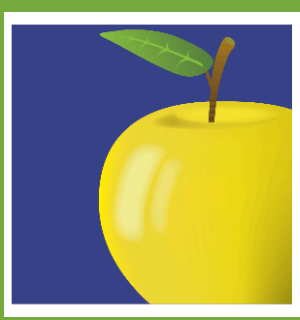

ESCUELAS DEL ÁREA DE ROUND LAKE

Unidad escolar en la comunidad, Distrito #116

CENTRO DE EDUCACIÓN TEMPRANA

Calendario Escolar 2025 - 2026

- TI** Día de instituto para maestros
No asisten los alumnos
- *** Primer y último día de clases
Asisten el día completo
- PD** Día de aprendizaje remoto - Desarrollo profesional para el personal docente
- HOL** Día festivo - No hay clases

- PTC** Conferencias de padres y maestros
No asisten los alumnos
- X** No hay clases
- E** Día programado para usarse en casos de emergencia durante el año
- Cuatrimestre

Descansos

Descanso de otoño: 24 al 28 de noviembre
 Descanso de invierno: 22 de diciembre al 2 de enero
 Descanso de primavera: 23 al 27 de marzo

Horario de conferencias para padres y maestros

(No hay clases para los alumnos)
 Jueves, 23 de octubre: 8:45AM - 8:00PM
 Viernes, 24 de octubre: 8:45AM - 12:30PM

Agosto 2025

Dom	Lun	Mar	Mie	Jue	Vie	Sab
					1	2
3	4	5	6	7	8	9
10	TI	TI	TI	*	15	16
17	18	19	20	21	22	23
24	25	26	27	28	29	30
31						

Septiembre 2025

Dom	Lun	Mar	Mie	Jue	Vie	Sab
	HOL	2	3	4	5	6
7	8	9	10	11	12	13
14	15	16	17	18	PD	20
21	22	23	24	25	26	27
28	29	30				

Octubre 2025

Dom	Lun	Mar	Mie	Jue	Vie	Sab
			1	2	3	4
5	6	7	8	9	PD	11
12	HOL	14	15	16	17	18
19	20	21	22	PTC	PTC	25
26	27	28	29	30	31	

Noviembre 2025

Dom	Lun	Mar	Mie	Jue	Vie	Sab
						1
2	3	4	5	6	PD	8
9	10	11	12	13	14	15
16	17	18	19	20	21	22
23	X	X	X	HOL	X	29
30						

Diciembre 2025

Dom	Lun	Mar	Mie	Jue	Vie	Sab
	1	2	3	4	5	6
7	8	9	10	11	12	13
14	15	16	17	18	19	20
21	X	X	X	HOL	X	27
28	X	X	X			

Enero 2026

Dom	Lun	Mar	Mie	Jue	Vie	Sab
				HOL	X	3
4	5	6	7	8	9	10
11	12	13	14	15	16	17
18	HOL	20	21	22	23	24
25	26	27	28	29	30	31

Febrero 2026

Dom	Lun	Mar	Mie	Jue	Vie	Sab
1	2	3	4	5	6	7
8	9	10	11	12	PD	14
15	HOL	17	18	19	20	21
22	23	24	25	26	27	28

Marzo 2026

Dom	Lun	Mar	Mie	Jue	Vie	Sab
1	HOL	3	4	5	6	7
8	9	10	11	12	13	14
15	16	17	18	19	20	21
22	X	X	X	X	X	28
29	30	31				

Abril 2026

Dom	Lun	Mar	Mie	Jue	Vie	Sab
			1	2	X	4
5	6	7	8	9	10	11
12	13	14	15	16	PD	18
19	20	21	22	23	24	25
26	27	28	29	30		

Mayo 2026

Dom	Lun	Mar	Mie	Jue	Vie	Sab
					1	2
3	4	5	6	7	8	9
10	11	12	13	14	15	16
17	18	19	20	21	*	23
24	HOL	TI	E	E	E	30
31						

Junio 2026

Dom	Lun	Mar	Mie	Jue	Vie	Sab
	E	E	3	4	5	6
7	8	9	10	11	12	13
14	15	16	17	18	HOL	20
21	22	23	24	25	26	27
28	29	30				

Julio 2026

Dom	Lun	Mar	Mie	Jue	Vie	Sab
			1	2	3	HOL
5	6	7	8	9	10	11
12	13	14	15	16	17	18
19	20	21	22	23	24	25
26	27	28	29	30	31	

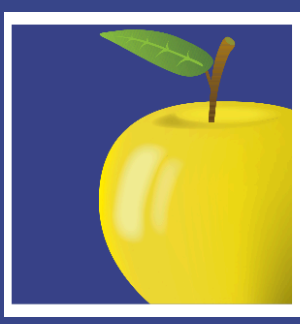

ESCUELAS DEL ÁREA DE ROUND LAKE

Unidad escolar en la comunidad, Distrito #116

K - 5 GRADO

Calendario Escolar 2025 - 2026

- TI** Día de instituto para maestros
No asisten los alumnos
- *** Primer y último día de clases
Asisten el día completo
- PD** Día de aprendizaje remoto - Desarrollo profesional para el personal docente
- HOL** Día festivo - No hay clases

- PTC** Conferencias de padres y maestros
No asisten los alumnos
- X** No hay clases
- E** Día programado para usarse en casos de emergencia durante el año
- Cuatrimestre

Descansos

Descanso de otoño: 24 al 28 de noviembre
 Descanso de invierno: 22 de diciembre al 2 de enero
 Descanso de primavera: 23 al 27 de marzo

Horario de conferencias para padres y maestros

(No hay clases para los alumnos)
 Jueves, 23 de octubre: 8:45AM - 8:00PM
 Viernes, 24 de octubre: 8:45AM - 12:30PM

Agosto 2025

Dom	Lun	Mar	Mie	Jue	Vie	Sab
					1	2
3	4	5	6	7	8	9
10	TI	TI	TI	*	15	16
17	18	19	20	21	22	23
24	25	26	27	28	29	30
31						

Septiembre 2025

Dom	Lun	Mar	Mie	Jue	Vie	Sab
	HOL	2	3	4	5	6
7	8	9	10	11	12	13
14	15	16	17	18	PD	20
21	22	23	24	25	26	27
28	29	30				

Octubre 2025

Dom	Lun	Mar	Mie	Jue	Vie	Sab
			1	2	3	4
5	6	7	8	9	PD	11
12	HOL	14	15	16	17	18
19	20	21	22	PTC	PTC	25
26	27	28	29	30	31	

Noviembre 2025

Dom	Lun	Mar	Mie	Jue	Vie	Sab
						1
2	3	4	5	6	PD	8
9	10	11	12	13	14	15
16	17	18	19	20	21	22
23	X	X	X	HOL	X	29
30						

Dicimbre 2025

Dom	Lun	Mar	Mie	Jue	Vie	Sab
	1	2	3	4	5	6
7	8	9	10	11	PD	13
14	15	16	17	18	19	20
21	X	X	X	HOL	X	27
28	X	X	X			

Enero 2026

Dom	Lun	Mar	Mie	Jue	Vie	Sab
				HOL	X	3
4	5	6	7	8	9	10
11	12	13	14	15	PD	17
18	HOL	20	21	22	23	24
25	26	27	28	29	30	31

Febrero 2026

Dom	Lun	Mar	Mie	Jue	Vie	Sab
1	2	3	4	5	6	7
8	9	10	11	12	PD	14
15	HOL	17	18	19	20	21
22	23	24	25	26	27	28

Marzo 2026

Dom	Lun	Mar	Mie	Jue	Vie	Sab
1	HOL	3	4	5	6	7
8	9	10	11	12	PD	14
15	16	17	18	19	20	21
22	X	X	X	X	X	28
29	30	31				

Abril 2026

Dom	Lun	Mar	Mie	Jue	Vie	Sab
			1	2	X	4
5	6	7	8	9	10	11
12	13	14	15	16	PD	18
19	20	21	22	23	24	25
26	27	28	29	30		

Mayo 2026

Dom	Lun	Mar	Mie	Jue	Vie	Sab
					1	2
3	4	5	6	7	8	9
10	11	12	13	14	PD	16
17	18	19	20	21	*	23
24	HOL	TI	E	E	E	30
31						

Junio 2026

Dom	Lun	Mar	Mie	Jue	Vie	Sab
	E	E	3	4	5	6
7	8	9	10	11	12	13
14	15	16	17	18	HOL	20
21	22	23	24	25	26	27
28	29	30				

Julio 2026

Dom	Lun	Mar	Mie	Jue	Vie	Sab
			1	2	3	HOL
5	6	7	8	9	10	11
12	13	14	15	16	17	18
19	20	21	22	23	24	25
26	27	28	29	30	31	

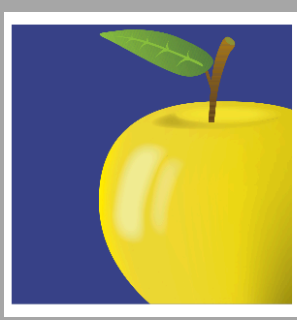

ESCUELAS DEL ÁREA DE ROUND LAKE

Unidad escolar en la comunidad, Distrito #116

6 - 12 GRADO Y CENTRO DE TRANSICIÓN DE ROUND LAKE

Calendario Escolar 2025 - 2026

- TI** Día de instituto para maestros
No asisten los alumnos
- *** Primer y último día de clases
Asisten el día completo
- PD** Día de aprendizaje remoto - Desarrollo profesional para el personal docente
- HOL** Día festivo - No hay clases

- PTC** Conferencias de padres y maestros
No asisten los alumnos
- X** No hay clases
- E** Día programado para usarse en casos de emergencia durante el año
- Cuatrimestre

Descansos

Descanso de otoño: 24 al 28 de noviembre
 Descanso de invierno: 22 de diciembre al 2 de enero
 Descanso de primavera: 23 al 27 de marzo

Horario de conferencias para padres y maestros

(No hay clases para los alumnos)
 Jueves, 23 de octubre: 8:45AM - 8:00PM
 Viernes, 24 de octubre: 8:45AM - 12:30PM

Agosto 2025

Dom	Lun	Mar	Mie	Jue	Vie	Sab
					1	2
3	4	5	6	7	8	9
10	TI	TI	TI	*	15	16
17	18	19	20	21	22	23
24	25	26	27	28	29	30
31						

Septiembre 2025

Dom	Lun	Mar	Mie	Jue	Vie	Sab
	HOL	2	3	4	5	6
7	8	9	10	11	12	13
14	15	16	17	18	PD	20
21	22	23	24	25	26	27
28	29	30				

Octubre 2025

Dom	Lun	Mar	Mie	Jue	Vie	Sab
			1	2	3	4
5	6	7	8	9	PD	11
12	HOL	14	15	16	17	18
19	20	21	22	PTC	PTC	25
26	27	28	29	30	31	

Noviembre 2025

Dom	Lun	Mar	Mie	Jue	Vie	Sab
						1
2	3	4	5	6	PD	8
9	10	11	12	13	14	15
16	17	18	19	20	21	22
23	X	X	X	HOL	X	29
30						

Diciembre 2025

Dom	Lun	Mar	Mie	Jue	Vie	Sab
	1	2	3	4	5	6
7	8	9	10	11	12	13
14	15	16	17	18	19	20
21	X	X	X	HOL	X	27
28	X	X	X			

Enero 2026

Dom	Lun	Mar	Mie	Jue	Vie	Sab
				HOL	X	3
4	5	6	7	8	9	10
11	12	13	14	15	16	17
18	HOL	20	21	22	23	24
25	26	27	28	29	30	31

Febrero 2026

Dom	Lun	Mar	Mie	Jue	Vie	Sab
1	2	3	4	5	6	7
8	9	10	11	12	PD	14
15	HOL	17	18	19	20	21
22	23	24	25	26	27	28

Marzo 2026

Dom	Lun	Mar	Mie	Jue	Vie	Sab
1	HOL	3	4	5	6	7
8	9	10	11	12	13	14
15	16	17	18	19	20	21
22	X	X	X	X	X	28
29	30	31				

Abril 2026

Dom	Lun	Mar	Mie	Jue	Vie	Sab
			1	2	X	4
5	6	7	8	9	10	11
12	13	14	15	16	PD	18
19	20	21	22	23	24	25
26	27	28	29	30		

Mayo 2026

Dom	Lun	Mar	Mie	Jue	Vie	Sab
					1	2
3	4	5	6	7	8	9
10	11	12	13	14	15	16
17	18	19	20	21	*	23
24	HOL	TI	E	E	E	30
31						

Junio 2026

Dom	Lun	Mar	Mie	Jue	Vie	Sab
	E	E	3	4	5	6
7	8	9	10	11	12	13
14	15	16	17	18	HOL	20
21	22	23	24	25	26	27
28	29	30				

Julio 2026

Dom	Lun	Mar	Mie	Jue	Vie	Sab
			1	2	3	HOL
5	6	7	8	9	10	11
12	13	14	15	16	17	18
19	20	21	22	23	24	25
26	27	28	29	30	31	