

Inscripción Para el Jardín de niños del Distrito 65

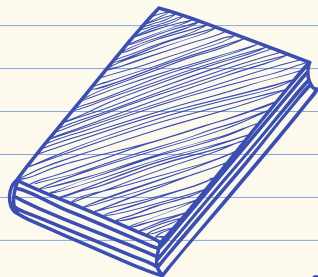

EVANSTON/SKOKIE
• SCHOOL DISTRICT 65

Every Child, Every Day, Whatever it Takes

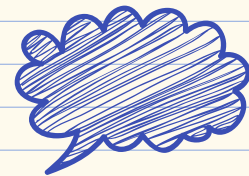

La inscripción al jardín de niños es el comienzo de una nueva y emocionante aventura para los niños y sus familias. Estamos ansiosos por darles la bienvenida a sus hijos a su nueva escuela. Esperamos que la información que compartimos garantice una transición sin problemas al Distrito 65 y un excelente comienzo para la educación de su hijo.

La inscripción al jardín de niños es un paso crucial en el camino educativo de su hijo. Esta presentación guiará a los padres/tutores a través de los pasos esenciales, las fechas importantes y los consejos útiles para garantizar una transición sin problemas para sus hijos y sus familias.



1. Distrito 65 escuelas y programas

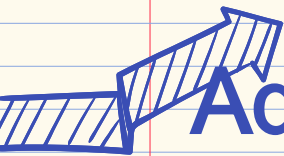

Aquí están las 19 escuelas del Distrito 65

Dawes Elementary
(K-5)

440 Dodge ave. Evanston, IL
60202 847053400

Lincoln Elementary (K
5)

910 Forest Ave. Evanston, IL
60202 847053500

Orrington Elementary
(K-5)

2636 Orrington Ave. Evanston, IL
60201 847598780

Dewey Elementary
(K-5)

1551 Wesley Ave. Evanston, IL
60201 847598140

Lincolnwood Elementary
(K-5)

2600 Colfax St. Evanston, IL
60201 847598880

Walker Elementary (K
5)

3601 Church St. Evanston, IL
60203 847598330

Kingsley Elementary (K
5)

2300 Green Bay Rd. Evanston, IL
60201 847598400

Oakton Elementary (K
5)

436 Ridge Ave. Evanston, IL
60202 847598800

Washington Elementary
(K-5)

914 Ashland Ave. Evanston, IL
60202 847054900



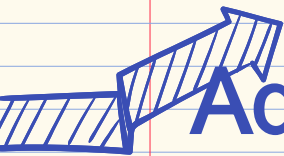

Aquí están las 19 escuelas del Distrito 65

Willard Elementary
(K-5)

2700 Hurd Ave. Evanston, IL
60201 84753600

Chute Middle (6)

1400 Oakton St. Evanston, IL
60202 847598600

Nichols Middle (6)

800 Greenleaf St. Evanston, IL
60202 847598660

Park School (Ages
3-22)

828 Main St. Evanston, IL 60202
8474242300

Rice Education Center
(K-8)

1401 Washington St. Evanston, IL
60202 847242450

Dr. Martin Luther King
Jr. Literary & Fine Arts

2424 Lake St. Evanston, IL 60201
8478598500

Dr. Bessie Rhodes
School of Global
Studies

3701 Davis St. Skokie, IL 60076
8478598440

Joseph E. Hill Early
Childhood Center

1500 McDaniel Ave. Evanston, IL
60201 847598300

Doorway to Learning
Family Center

1500 McDaniel Ave. Evanston, IL
60201 847598960



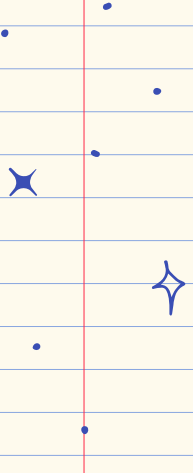
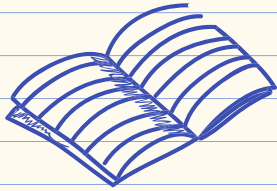
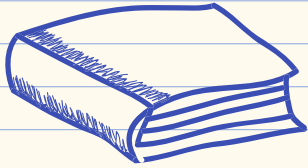

Escuelas y programas del Distrito 65 y Las escuelas de recibimiento

JEH Early Childhood Center,
Community Preschools/Day Centers

Dawes Elementary
Oakton Elementary
Walker Elementary

Kingsley Elementary
Lincolnwood Elementary
Orrington Elementary
Willard Elementary

Dewey Elementary
Lincoln Elementary
Washington Elementary

Chute Middle School

Haven Middle School

Nichols Middle School

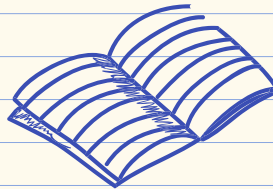
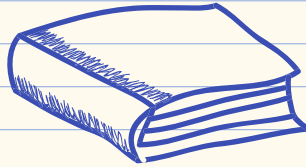

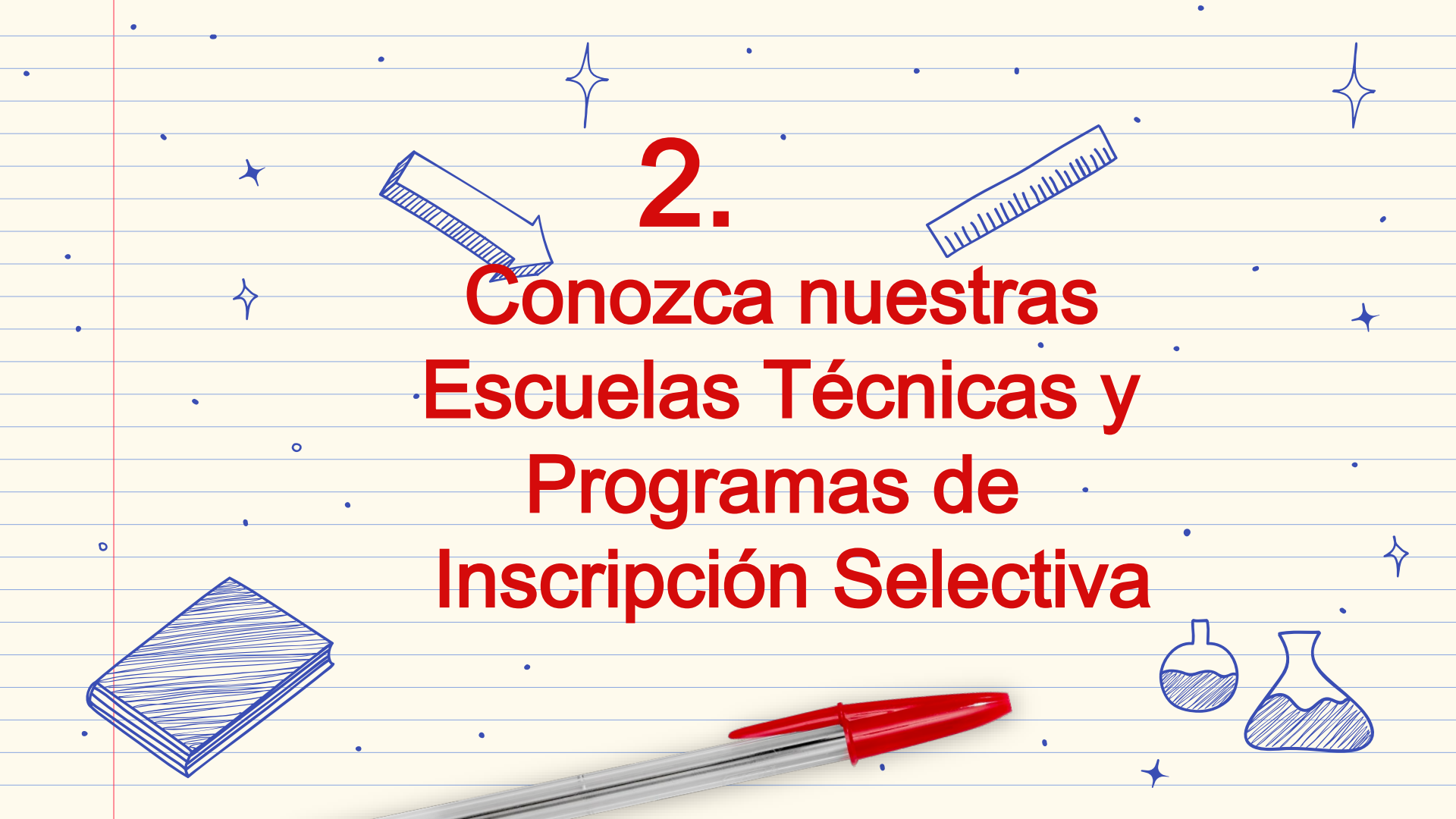

2.

**Conozca nuestras
Escuelas Técnicas y
Programas de
Inscripción Selectiva**

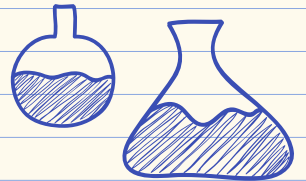
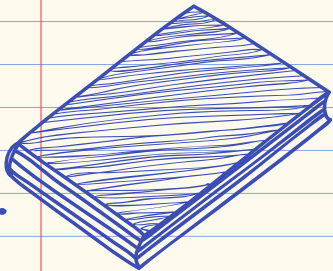

Escuela Dr. Bessie Rhodes

de estudios globales

La misión de Bessie Rhodes es dotar a los jóvenes de las habilidades necesarias para convertirse en buenos ciudadanos en el mundo que contribuirán y prosperarán en un mundo dinámico y diverso. Bessie Rhodes también cuenta con el Programa de doble lenguaje de Inmersión TWI para hablantes nativos de español y estudiantes de inglés.

Toda la instrucción se imparte en inglés y español desde jardín de niños hasta sexto grado. Bessie Rhodes introducirá el programa TWI en séptimo grado para el año escolar 20256. Los estudiantes también tendrán la opción de aprender otro idioma, como francés dentro del plan de estudios.



Programa de doble lenguaje de inmersión en español e inglés TWI



 **DAWES**
ELEMENTARY

 **OAKTON**
ELEMENTARY SCHOOL

 **WASHINGTON**
ELEMENTARY

 **WILLARD**
ELEMENTARY

 **DEWEY**
ELEMENTARY

 **DR. BESSIE RHODES**
SCHOOL OF GLOBAL STUDIES

Se ofrece en seis escuelas en el Distrito 65 de Evanston/Skokie

- TWI es un modelo de educación bilingüe de transición que se ha investigado durante más de 30 años como el modelo de mayor éxito para que los estudiantes hispanohablantes donde adquieren el inglés y mantengan su lengua materna en niveles académicos altos.
- TWI es un programa de inmersión bidireccional que actualmente abarca desde jardín de niños hasta quinto grado y 6to grado en Bessie Rhodes en el año escolar 2025 se ampliará hasta 7th grado. Las familias de habla inglesa nativa tienen la opción de unirse a TWI a través de un proceso de lotería.
- Los hablantes nativos de inglés sólo pueden postularse en el jardín de niños o primer grado, ya que las demandas lingüísticas en español serán difíciles si no comienzan en los primeros años. El programa TWI se ofrece actualmente en seis escuelas.

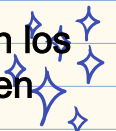

Escuela Dr. Martin Luther King Jr.

Literatura y bellas artes

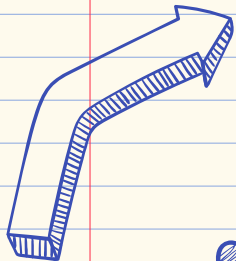

Vivir el legado

King Arts es una escuela de ~~K~~ que ofrece una experiencia educativa continua y unida para los estudiantes.

El enfoque literario y de bellas artes de la escuela se utiliza para mejorar el proceso de aprendizaje y brindarles a los estudiantes oportunidades para explorar sus intereses y su autoexpresión a través de las artes.



Currículo Centrado en la cultura Africana (ACC)

Oakton Elementary es el hogar del programa centrado en la cultura Africana (ACC) y una comunidad muy unida de académicos, educadores veteranos y familias comprometidas. El programa ACC ofrece un entorno enriquecedor diseñado para ayudar a los estudiantes a lograr el éxito académico, la independencia y la competencia cultural para vivir y aprender en una comunidad diversa.

El programa ACC tiene como objetivo ayudar a los estudiantes a lograr el éxito académico, desarrollar la independencia y desarrollar la competencia cultural.

Los estudiantes del programa ACC aprenden el mismo plan de estudios que otros estudiantes del D65, el enfoque de la enseñanza y el aprendizaje está en la cultura, la herencia y la identidad de los afrodescendientes.

El proceso de solicitud para la inscripción en el programa centrado en la cultura Africana está abierto a los grados K1 del Distrito 65.

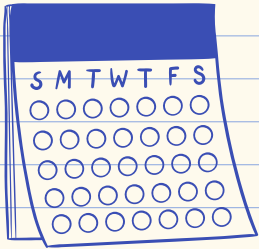

3.

Conozca nuestras
escuelas y programas
especializados

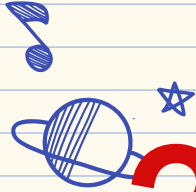

Centro Educativo Rice

Rice es un programa escolar diurno terapéutico cuya tarea es brindar apoyo emocional y oportunidades académicas a los niños que no han podido tener éxito en entornos escolares comunitarios debido a dificultades emocionales, de aprendizaje y de comportamiento.

Programa riguroso individualizado (RISE) en King Arts

RISE es un programa de educación especial autónomo diseñado para brindar una experiencia educativa rigurosa y de apoyo para los estudiantes que presentan discapacidades moderadas a significativas y requieren instrucción de educación especial durante más del 50 por ciento de la jornada escolar.

Escuela Park (32 años)



Park está destinado a estudiantes que podrían beneficiarse de una instalación educativa autónoma por razones de seguridad, salud y/o la necesidad de un entorno terapéutico intensivo. En el centro del programa se encuentran objetivos funcionales y realistas que ayudan con la transición del entorno escolar al de la comunidad.

Programa de educación estructurada (STEP) en Lincoln, Lincolnwood y Washington

STEP es un programa de educación especial autónomo principalmente para estudiantes que tienen un trastorno del espectro autista.

*****Se recomienda a los estudiantes a estos programas y escuelas.**

4.

Información de inscripción

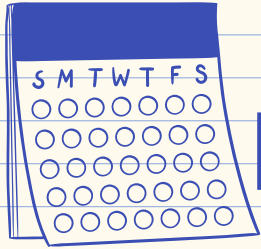

Para inscribir a su hijo en el jardín de niños:

Deberá enviar un formulario de inscripción en línea que se encuentra en el sitio web de nuestro distrito

en

<https://www.district65.net/register/student-registration/incomingkindergarteners>

* Tenga en cuenta que ya no tenemos copias impresas del formulario de inscripción, el formulario de registro se debe de llenar en línea

Al completar el formulario de registro en línea

Lo que necesitarás
subir en la
inscripción en línea

1. Copia del certificado de nacimiento del estudiante.
2. Copia de TODOS los documentos de verificación de residencia (ver página siguiente).
3. Si se indica que en el hogar se habla otro idioma, el estudiante deberá tomar un examen de idioma.
4. Si corresponde, documentos judiciales y el IEP/504.

Reservar una
cita

Debe proporcionar una copia original del certificado de nacimiento en persona después de completar la solicitud en línea. Las citas están disponibles en la página web de nuestro distrito.

Solicite admisión en
nuestras escuelas
y programas de
inscripción selectiva

Programs:

- Bessie Rhodes
- African Center Curriculum (ACC)
- Two-Way Immersion Program
- Dr. Martin Luther King Jr. Literary and Fine Arts

Verificación del certificado de nacimiento

Todos los estudiantes nuevos

Ley del estado de IL

Los certificados de nacimiento de todos los estudiantes nuevos deben verificarse en persona, concertando una cita con el Departamento de inscripción.

También podemos solicitar un pasaporte, visa u otra documentación gubernamental que acredite la identidad del niño, si el certificado de nacimiento no está disponible. El Departamento de inscripción realizará una declaración jurada firmada.

Según la Ley de Registros de Niños Desaparecidos (325 ILCS 50/5), un alumno debe proporcionar una copia Original del certificado de nacimiento al distrito escolar dentro de los 30 días posteriores a la inscripción

Haga clic [aquí](#) para hacer una cita a partir del 4 de diciembre de 2025.

***Si el certificado de nacimiento no está disponible al momento del registro, el Estado de IL le otorgará una extensión de 30 días para obtenerlo.**



Verificación de Residencia

Haga clic en la imagen para verla más grande

Si vive con un propietario o inquilino, deberá enviar un formulario de validación de residencia; haga clic en la imagen para verla más grande.

EVANSTON/SKOKIE SCHOOL DISTRICT
Residency Validation Form

To be used when a lease is not available:

In order to comply with the Evanston/Skokie School District 65's proof of residency requirement, I verify the following information for _____

Names of Student(s) and Custodian(s)

I, _____ am the owner leaseholder landlord of the residence located at _____

(Number, Street, Apt. #) (City) (State) (Zip)

I attest that the student(s) named above and their custodian(s) have been living at the above address since _____ and to the best of my knowledge will continue to reside at this address until _____

(Date) (Date)

Owner/Leaseholder/Landlord: _____ Date: _____

(Signature)

Address: _____ Phone: _____

*Properly owners must attach a copy of their current real estate document.
Leaseholders must attach a copy of their current lease.
Landlords may be asked to provide additional information at a later time.*

All Documents Must Show

1. Name of the adult registering the student
2. Address where the child lives
3. Most recent date (within 60 days)
4. Business name and logo
5. Documents must be from different sources

New and Kindergarten Registrations

The State of Illinois requires parents/guardians to present an original or certified copy of the birth certificate (visa or passport if the birth certificate is not available) IN-PERSON during Step 2 of the registration process.

HOMEOWNER

Three (3) Documents

- ✓ One (1) document from category A
- ✓ Two (2) documents from category B

RENTER

Three (3) Documents

- ✓ One (1) document from category A
- ✓ Two (2) from documents category B

LIVING WITH A HOMEOWNER

Four (4) Documents

- One (1) Residency Attestation Form (signed by property owner)
- One (1) Document from category A (in the name of property owner)
- Two (2) documents from category B (in the name of the parent/guardian registering the student)

LIVING WITH A RENTER

Four (4) Documents

- One (1) Residency Attestation Form (signed by renter)
- One (1) Document from category A (in the name of the renter)
- Two (2) documents from category B (in the name of the parent/guardian registering the student the name of property owner)

CATEGORY A DOCUMENTS

- Home Deed (if dated w/in previous 2 years)
- Housing Letter
- Mortgage Statement
- Property Tax Statement
- Signed Lease

CATEGORY B DOCUMENTS

- Bank Statement
- Cable Bill
- Car Insurance
- City Sticker Receipt
- Credit Card Statement
- Electricity Bill
- Gas Bill
- Government Picture ID
- Hospital Bill
- Other Similar Bills
- Paycheck Stub
- Phone Bill
- Tax Statement
- USPS Address Change Confirmation
- Vehicle Registration
- Water/Sewer Bill

FAMILIES IN TEMPORARY LIVING SITUATIONS

- Do not have a permanent residence
 - Are living in a shelter, hotel, campground, or similar situation
 - Are sharing housing with others due to loss of housing, economic hardship, or similar reason
- Please contact the district 65 McKinney-Vento Liaison at 847-859-8065

Cómo solicitar admisión en una escuela y programas de inscripción selectiva

- La solicitud para escuelas y programas de inscripción selectiva está incluida en el formulario de inscripción.
- Seleccione **SÍ**, estoy interesado en presentar una solicitud para una escuela técnica o un programa de inscripción selectiva

Evanston/Skokie School District 68

New Student Registration For The 21-22 and 22-23 School Year 2022-2023

Introduction

Form

Student

Previous School

Language

Contacts

Priority

Siblings

Health

Privacy Consents

Residency

Signature

Summary

Additional Student Information

Is this student being placed by DCFS at Rice?
No

I am interested in applying for a magnet school or selective enrollment program.
- Select -

Has your child ever had or currently have a 504 or IEP? If so, please provide a copy to the registrar. (required)
- Select -

Does the child have access to a computer at home? (required)
- Select -

Does the child have access to the Internet at home? (required)
- Select -

Court orders (i.e., guardianship, custody, order of protection, parenting agreement, etc.)? (required) ⓘ
- Select -

Court Documents must be presented when finalizing registration at JEH.

© 2008-2021 PowerSchool Group LLC and/or its affiliates. All rights reserved. All trademarks are either owned or licensed by PowerSchool Group LLC and/or its affiliates. [Legal](#) Version

Previous Next

Próximos pasos: completar todos los requisitos de los demás departamentos

Servicios de nutrición

Solicite el Programa de almuerzo gratuito o de precio reducido. El formulario se abre el 1 de agosto de 2025.



Teléfono: 848598130

Correo electrónico:
nutritionservices@district65.net

Tarifas de estudiantes

Las cuotas estudiantiles son determinadas por la Junta Escolar y respaldan la educación de los estudiante del Distrito 65.



Haga clic [aquí](#) para pagar las cuotas

Servicios de salud

La ley del estado de Illinois exige una prueba de un examen físico con fecha no anterior a un año a partir del primer día de clases del estudiante.



Puede enviar los documentos a D65health@district65.net o llamar al 848598122

Cuidado de los niños



Cuidado de niños en edad escolar (SACC)

Programa de cuidado infantil comunitario Right At School

Haga clic [aquí](#) para acceder al cuidado infantil

Transporte

Correo electrónico:
Transportation@district65.net

Teléfono: 848598160



Servicios multilingües

Servicios de idiomas

Correo electrónico:
zamudioa@district65.net

Teléfono: 848598106



Entendiendo las políticas del distrito

Un consejo útil es familiarizarse con las políticas del Distrito en materia de asistencia, comportamiento y comunicación. Conocer estas políticas puede ayudar a su familia a apoyar mejor a su hijo y garantizar una experiencia positiva a lo largo de su trayectoria educativa. Puede encontrar las políticas de la junta del Distrito en nuestro sitio web en la pestaña "Acerca de" o puede visitar <https://www.district65.net/about/board-education>



Fechas de inscripción importantes

➤ La inscripción en línea para el jardín de niños para el año escolar 2025~~26~~ se abre el 4 de diciembre de 2024

➤ El formulario de inscripción está abierto y permanecerá abierto durante todo el año.

➤ La solicitud para las Escuela Técnicas y la Inscripción a programas Selectivos estará abierta desde el 4 de diciembre de 2024 hasta el 22 de marzo de 2025



Casas abiertas del Distrito 65

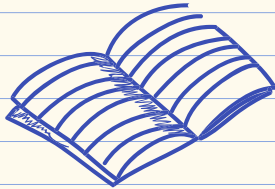
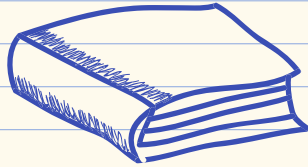

Nuestras 19 diferentes escuelas ofrecen recorridos de la escuela, para conocer el plan de estudios y al personal docente. Esto ayuda a construir relaciones positivas con la escuela y los padres antes de que el niño comience la escuela. Las fechas para estos recorridos serán publicadas en nuestro sitio web en algún momento de la primavera de 2025 para el próximo año escolar.

Mantente conectado

Síganos en las redes sociales para recibir actualizaciones sobre las escuelas, programas y noticias del Distrito 65.

1500 McDaniel Ave.
Evanston, IL 60201

Síguenos online,
Facebook e
Instagram.

Ph: 847598065
F: 8473287459

Estamos ansiosos por darle la bienvenida a su estudiante de jardín de niños.

Si tiene alguna pregunta, comuníquese con nosotros a registrationinfo@district65.net o llámenos al 848598065

