

PERFIL DE LA ESCUELA DE OREGÓN

Milwaukie El Puente Elementary School



DIRECTOR/A: Chelsea Aillon | GRADOS: K-5 | 11250 SE 27th Ave, Milwaukie 97222 | 503-353-5480

Estudiantes que Servimos



DEMOGRAFÍA

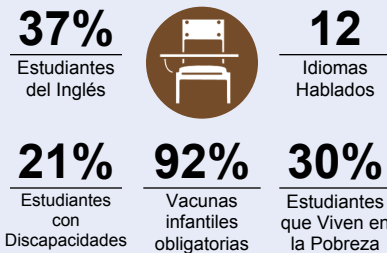
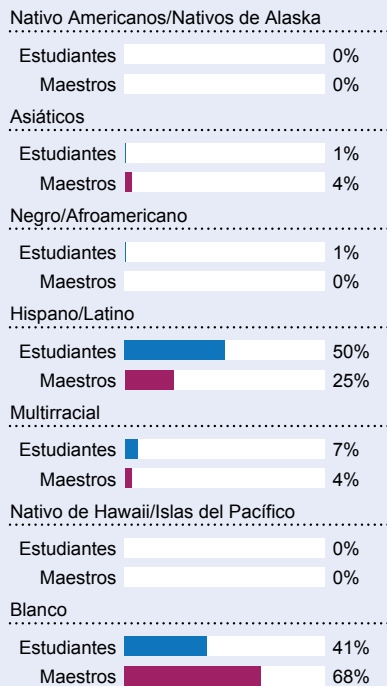

*<10 estudiantes o dato no disponible

Ambiente Escolar

TAMAÑO DE LA CLASE

Mediana del tamaño de las clases.

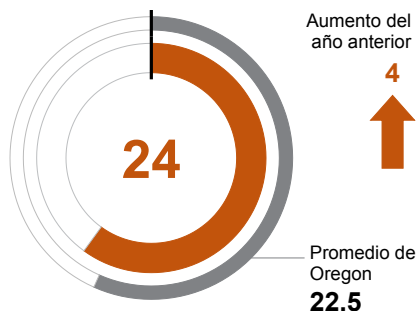

ASISTENTES REGULARES

Estudiantes que asistieron el 90% o más de sus días escolares inscritos.

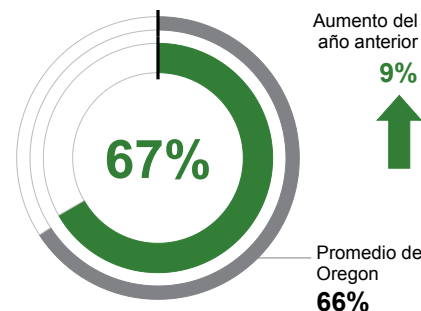

Éxito Académico

ARTES DE LENGUAJE DEL INGLÉS

Estudiante que cumplen con las expectativas estatales a nivel escolar.

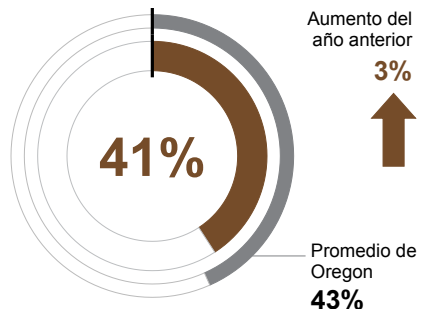

MATEMÁTICAS

Estudiante que cumplen con las expectativas estatales a nivel escolar.

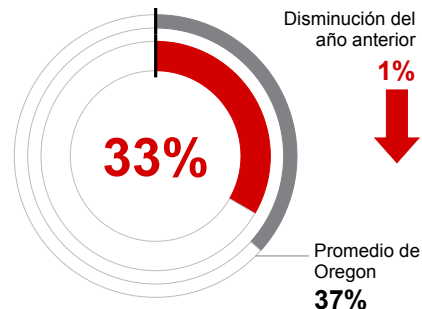

CIENCIA

Estudiante que cumplen con las expectativas estatales a nivel escolar.

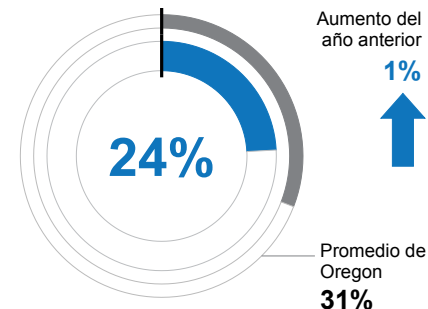

Metas de la Escuela

Encuánto los estudiantes de escuela primaria en NSCD entran a una de nuestras vibrantes escuelas de vecindario, *magnet* (imán) o autónoma, NCSO fomenta la alegría de aprendizaje, nutre una visión positiva para su futuro y cultiva un ambiente escolar donde se valoran todas las herencias culturales. Las escuelas primarias de NCSO se esfuerzan por lograr esta visión centrándose en el estudiante en su totalidad y asegurando que se satisfagan las necesidades sociales, emocionales, físicas & académicas.

Metas del Estado

ODE está colaborando con los distritos y comunidades para lograr una tasa de graduación a tiempo de 90% en 2027. Basado en los pilares de Excelencia Académica, Pertenencia y Bienestar, y Responsabilidad Reimaginada, ODE prioriza prácticas para impulsar la alfabetización temprana, la asistencia y la participación estudiantil. Nos comprometemos a reducir las diferencias de oportunidades y de rendimiento de los estudiantes marginados y a garantizar el éxito a largo plazo de todos los estudiantes de Oregon invirtiendo en prácticas culturalmente sensibles, fomentando entornos inclusivos e impulsando siempre la mejora continua.

Ambiente Seguro y Acogedor

NCSO cree que la seguridad física, social y emocional de todos los estudiantes es una prioridad independiente de su demografía o identidad. Por lo tanto, NCSO tiene la obligación con cada estudiante, familia, miembro del personal y miembro de la comunidad de proporcionar ambientes que tengan un sentido fundamental de seguridad y respeto. NCSO valora a todas las personas independientemente de su origen, raza, color, religión, sexo, orientación sexual, identidad de género, origen nacional o étnico, estado civil, edad, discapacidad o estado familiar.



CONTINUACIÓN DEL PERFIL DE LA ESCUELA DE OREGÓN

Milwaukie El Puente Elementary School

2023-24

Resultados

Nuestro Personal (FTE redondeado)



23

Maestros



10

Asistentes educativos



1

Consejeros/ Psicólogos/
Trabajadores Sociales
Escolares



84%

Tasa promedio de
retención de maestros
en los últimos tres años



76%

% de los Maestros
con Licencia y más de
3 años de experiencia



Sí

Mismo director/a en
los últimos 3 años

ASISTENTES REGULARES

Nativo Americanos/Nativos de Alaska	<10 estudiantes o dato no disponible
Asiáticos	<10 estudiantes o dato no disponible
Negro/Afroamericano	<10 estudiantes o dato no disponible
Hispano/Latino	61%
Multirracial	68%
Nativo de Hawaii/Islas del Pacífico	<10 estudiantes o dato no disponible
Blanco	73%
Estudiantes que Viven en la Pobreza	51%
Estudiantes del Inglés	62%
Estudiantes con Discapacidades	58%
Migrante	<10 estudiantes o dato no disponible
Sin hogar	<10 estudiantes o dato no disponible
Estudiantes en cuidado de crianza supervisado	<10 estudiantes o dato no disponible
Conectados con el Militar	<10 estudiantes o dato no disponible
Talento y Superdotado	79%
Femenino	62%
Masculino	71%
Género no conforme	<10 estudiantes o dato no disponible

ARTES DE LENGUAJE DEL INGLÉS

<10 estudiantes o dato no disponible
<10 estudiantes o dato no disponible
<10 estudiantes o dato no disponible
22%
53%
<10 estudiantes o dato no disponible
59%
17%
21%
23%
<10 estudiantes o dato no disponible
<10 estudiantes o dato no disponible
<10 estudiantes o dato no disponible
<10 estudiantes o dato no disponible
<10 estudiantes o dato no disponible
94%
41%
41%
<10 estudiantes o dato no disponible

MATEMÁTICAS

<10 estudiantes o dato no disponible
<10 estudiantes o dato no disponible
<10 estudiantes o dato no disponible
17%
47%
<10 estudiantes o dato no disponible
49%
22%
24%
15%
<10 estudiantes o dato no disponible
<10 estudiantes o dato no disponible
<10 estudiantes o dato no disponible
<10 estudiantes o dato no disponible
<10 estudiantes o dato no disponible
88%
28%
37%
<10 estudiantes o dato no disponible

Acerca de Nuestra Escuela

POLÍTICAS DE INTIMIDACIÓN, ACOSÓ Y SEGURIDAD

NCSD cree que para que todos los estudiantes, familias y miembros del personal se sientan importantes y bienvenidos como miembros de la comunidad escolar, deben sentirse seguros - física, emocionalmente, y psicológicamente. Por esta razón, NCSD tiene un conjunto completo de políticas que prohíben el hostigamiento & el acoso, y NCSD ha establecido múltiples medidas de rendición de cuentas y denuncias diseñadas para ayudar a NCSD a responder rápidamente a estos incidentes. Puede encontrar información sobre las políticas de NCSD en bit.ly/2CrTbnk.

ACTIVIDADES EXTRACURRICULARES

El Distrito Escolar North Clackamas ofrece una variedad de actividades extracurriculares para nuestros estudiantes de primaria. Algunos ejemplos pueden incluir: Programa CARE matutino/después de clases, eventos patrocinados por PTA/PTO, educación musical y artística, y asociaciones con organizaciones locales basadas en la comunidad.

PARTICIPACIÓN DE LOS PADRES

Las familias comprometidas contribuyen significativamente al éxito académico de los estudiantes. NCSD reconoce su responsabilidad de crear y mantener asociaciones sólidas con las familias. El distrito desarrolla e implementa múltiples foros para conectar a las familias con la educación de sus hijos, sus escuelas y la comunidad del NCSD en general. NCSD se compromete a apoyar a todos los estudiantes fomentando una participación familiar significativa. Las escuelas del distrito dan prioridad a construir y fomentar estas relaciones esenciales entre la familia y la escuela.

PARTICIPACIÓN DE LA COMUNIDAD

Las Escuelas North Clackamas agradecen y valoran las contribuciones de sus socios comunitarios. Las empresas locales, las organizaciones de servicios sociales y numerosos voluntarios individuales se suman a la riqueza de la experiencia de NCSD, tanto dentro como fuera de las aulas. Los voluntarios son bienvenidos en nuestras escuelas y son una valiosa fuente de conocimiento y experiencia que beneficia a los estudiantes y al personal.