

#1

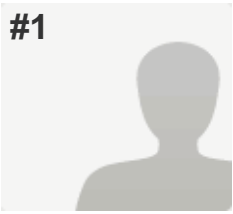

**INCOMPLETE**

**Collector:** Web Link 1 (Web Link)

**Started:** Wednesday, February 15, 2017 4:57:38 PM

**Last Modified:** Wednesday, February 15, 2017 4:57:55 PM

**Time Spent:** 00:00:16

PAGE 1

**Q1: Por favor marque una de las siguientes respuestas para indicar cual es su relación con el programa bilingüe en este momento**

Soy un miembro de la comunidad

PAGE 2

**Q2: ¿A cuál escuela asiste su hijo(s) en este momento?**

*Respondent skipped this question*

PAGE 3: Attendance Area Information

**Q3: La escuela que nos pertenece por el área en que vivimos es**

*Respondent skipped this question*

PAGE 4: Additional Information for Families in Bilingual Program

**Q4: Por favor escoja la escuela en donde su(s) hijo(s) asiste(n) a un programa bilingüe dual**

*Respondent skipped this question*

PAGE 5: Los modelos para considerar

**Q5: ¿Cuál modelo de programas bilingües le gustaría que el comité le presente al Consejo de Educación?**

*Respondent skipped this question*

**Q6: Por favor explique la razón por la cual escojo un modelo- Una escuela, dos escuelas, o no tenia preferencia.**

*Respondent skipped this question*

**Q7: ¿Cuál escuela cree que deba ser seleccionada para tener el programa bilingüe de dos vías en el modelo de 1 escuela?**

*Respondent skipped this question*

**Q8: Por favor explique porqué seleccionó a Edison o a Sharpstein.**

*Respondent skipped this question*

---

**Q9: ¿Cuál escuela cree que es la mejor para ser la segunda escuela junto con Blue Ridge en el modelo de 2 escuelas?**

*Respondent skipped this question*

---

**Q10: Por favor explique por qué seleccionó a Edison o a Sharpstein.**

*Respondent skipped this question*

---

**PAGE 6: El plan de transición**

---

**Q11: ¿Cuál plan prefiere para la transición?**

*Respondent skipped this question*

---

**Q12: Por favor explique por qué prefiere el plan de transición lento, moderado o la implementación rápida.**

*Respondent skipped this question*

---

**PAGE 7: Enrollment Plan**

---

**Q13: Por favor comparta con el comité las ventajas de las propuestas para la matriculación de los estudiantes.**

*Respondent skipped this question*

---

**Q14: Por favor comparta con el comité las desventajas de las propuestas para la matriculación de los estudiantes.**

*Respondent skipped this question*

---

#2

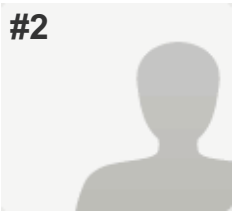

**INCOMPLETE**

**Collector:** Web Link 1 (Web Link)

**Started:** Wednesday, February 15, 2017 5:53:59 PM

**Last Modified:** Wednesday, February 15, 2017 5:54:17 PM

**Time Spent:** 00:00:17

PAGE 1

**Q1: Por favor marque una de las siguientes respuestas para indicar cual es su relación con el programa bilingüe en este momento**

Soy un padre/tutor de un estudiante que esta en el programa bilingüe

PAGE 2

**Q2: ¿A cuál escuela asiste su hijo(s) en este momento?**

Sharpstein

PAGE 3: Attendance Area Information

**Q3: La escuela que nos pertenece por el área en que vivimos es**

Sharpstein

PAGE 4: Additional Information for Families in Bilingual Program

**Q4: Por favor escoja la escuela en donde su(s) hijo(s) asiste(n) a un programa bilingüe dual**

*Respondent skipped this question*

PAGE 5: Los modelos para considerar

**Q5: ¿Cuál modelo de programas bilingües le gustaría que el comité le presente al Consejo de Educación?**

*Respondent skipped this question*

**Q6: Por favor explique la razón por la cual escojo un modelo- Una escuela, dos escuelas, o no tenia preferencia.**

*Respondent skipped this question*

**Q7: ¿Cuál escuela cree que deba ser seleccionada para tener el programa bilingüe de dos vías en el modelo de 1 escuela?**

*Respondent skipped this question*

**Q8: Por favor explique porqué seleccionó a Edison o a Sharpstein.**

*Respondent skipped this question*

---

**Q9: ¿Cuál escuela cree que es la mejor para ser la segunda escuela junto con Blue Ridge en el modelo de 2 escuelas?**

*Respondent skipped this question*

---

**Q10: Por favor explique por qué seleccionó a Edison o a Sharpstein.**

*Respondent skipped this question*

---

**PAGE 6: El plan de transición**

---

**Q11: ¿Cuál plan prefiere para la transición?**

*Respondent skipped this question*

---

**Q12: Por favor explique por qué prefiere el plan de transición lento, moderado o la implementación rápida.**

*Respondent skipped this question*

---

**PAGE 7: Enrollment Plan**

---

**Q13: Por favor comparta con el comité las ventajas de las propuestas para la matriculación de los estudiantes.**

*Respondent skipped this question*

---

**Q14: Por favor comparta con el comité las desventajas de las propuestas para la matriculación de los estudiantes.**

*Respondent skipped this question*

---

#3



**INCOMPLETE**

**Collector:** Web Link 1 (Web Link)

**Started:** Wednesday, February 15, 2017 6:31:28 PM

**Last Modified:** Wednesday, February 15, 2017 6:33:08 PM

**Time Spent:** 00:01:39

PAGE 1

**Q1: Por favor marque una de las siguientes respuestas para indicar cual es su relación con el programa bilingüe en este momento**

He tenido un hijo en los programas bilingües anteriormente en WWPS

Soy un miembro de la comunidad

PAGE 2

**Q2: ¿A cuál escuela asiste su hijo(s) en este momento?**

*Respondent skipped this question*

PAGE 3: Attendance Area Information

**Q3: La escuela que nos pertenece por el área en que vivimos es**

*Respondent skipped this question*

PAGE 4: Additional Information for Families in Bilingual Program

**Q4: Por favor escoja la escuela en donde su(s) hijo(s) asiste(n) a un programa bilingüe dual**

*Respondent skipped this question*

PAGE 5: Los modelos para considerar

**Q5: ¿Cuál modelo de programas bilingües le gustaría que el comité le presente al Consejo de Educación?**

*Respondent skipped this question*

**Q6: Por favor explique la razón por la cual escojo un modelo- Una escuela, dos escuelas, o no tenia preferencia.**

*Respondent skipped this question*

**Q7: ¿Cuál escuela cree que deba ser seleccionada para tener el programa bilingüe de dos vías en el modelo de 1 escuela?**

*Respondent skipped this question*

---

<b>Q8: Por favor explique porqué seleccionó a Edison o a Sharpstein.</b>	<i>Respondent skipped this question</i>
--	---

---

<b>Q9: ¿Cuál escuela cree que es la mejor para ser la segunda escuela junto con Blue Ridge en el modelo de 2 escuelas?</b>	<i>Respondent skipped this question</i>
--	---

---

<b>Q10: Por favor explique porqué seleccionó a Edison o a Sharpstein.</b>	<i>Respondent skipped this question</i>
---	---

---

**PAGE 6: El plan de transición**

---

<b>Q11: ¿Cuál plan prefiere para la transición?</b>	<i>Respondent skipped this question</i>
---	---

---

<b>Q12: Por favor explique por qué prefiere el plan de transición lento, moderado o la implementación rápida.</b>	<i>Respondent skipped this question</i>
---	---

---

**PAGE 7: Enrollment Plan**

---

<b>Q13: Por favor comparta con el comité las ventajas de las propuestas para la matriculación de los estudiantes.</b>	<i>Respondent skipped this question</i>
---	---

---

<b>Q14: Por favor comparta con el comité las desventajas de las propuestas para la matriculación de los estudiantes.</b>	<i>Respondent skipped this question</i>
--	---

---

#4

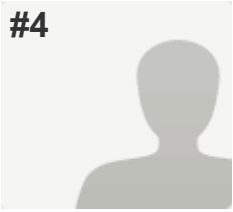

**COMPLETE**

**Collector:** Web Link 1 (Web Link)

**Started:** Wednesday, February 15, 2017 6:31:20 PM

**Last Modified:** Wednesday, February 15, 2017 6:45:53 PM

**Time Spent:** 00:14:33

PAGE 1

**Q1: Por favor marque una de las siguientes respuestas para indicar cual es su relación con el programa bilingüe en este momento**

Soy un padre/tutor de un estudiante que esta en el programa bilingüe

He tenido un hijo en los programas bilingües anteriormente en WWPS

PAGE 2

**Q2: ¿A cuál escuela asiste su hijo(s) en este momento?**

Sharpstein

PAGE 3: Attendance Area Information

**Q3: La escuela que nos pertenece por el área en que vivimos es**

Sharpstein

PAGE 4: Additional Information for Families in Bilingual Program

**Q4: Por favor escoja la escuela en donde su(s) hijo(s) asiste(n) a un programa bilingüe dual**

*Respondent skipped this question*

PAGE 5: Los modelos para considerar

**Q5: ¿Cuál modelo de programas bilingües le gustaría que el comité le presente al Consejo de Educación?**

Modelo 2: (2 escuelas con un Programa bilingüe de dos vías) Blue Ridge y otra escuela serian las escuelas con estos programas.

**Q6: Por favor explique la razón por la cual escojio un modelo- Una escuela, dos escuelas, o no tenia preferencia.**

Me gusta esa opcion porque me parece la mas correcta y apropiada para nuestros estudiantes.

**Q7: ¿Cuál escuela cree que deba ser seleccionada para tener el programa bilingüe de dos vías en el modelo de 1 escuela?**

Sharpstein

**Q8: Por favor explique porqué seleccionó a Edison o a Sharpstein.**

Porque aqui es donde empezo el programa bilingue desde hace ya mas de 13 años.

---

**Q9: ¿Cuál escuela cree que es la mejor para ser la segunda escuela junto con Blue Ridge en el modelo de 2 escuelas?** Sharpstein

---

**Q10: Por favor explique porqué seleccionó a Edison o a Sharpstein.**

Por que ahi me gustaria que se quedara el programa bilingue que ha estado ppr muchos años.

---

#### PAGE 6: El plan de transición

---

**Q11: ¿Cuál plan prefiere para la transición?** Plan a un paso moderado

---

**Q12: Por favor explique por qué prefiere el plan de transición lento, moderado o la implementación rápida.**

Pienso que para todo niño una transaccion tiene que ser modesta, poco a poco para que en un futuro no les agecte sentimentalmente.

---

#### PAGE 7: Enrollment Plan

---

**Q13: Por favor comparta con el comité las ventajas de las propuestas para la matriculación de los estudiantes.**

No tengo respues

---

**Q14: Por favor comparta con el comité las desventajas de las propuestas para la matriculación de los estudiantes.**

No tengo respues

---



#5

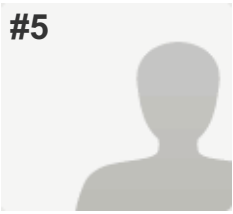

**INCOMPLETE**

**Collector:** Web Link 1 (Web Link)

**Started:** Wednesday, February 15, 2017 6:45:45 PM

**Last Modified:** Wednesday, February 15, 2017 6:46:37 PM

**Time Spent:** 00:00:52

PAGE 1

**Q1: Por favor marque una de las siguientes respuestas para indicar cual es su relación con el programa bilingüe en este momento**

Soy un padre/tutor de un estudiante que no esta en el programa bilingüe, pero asiste a una escuela con un programa bilingüe (Blue Ridge, Green Park, Edison o Sharpstein)

PAGE 2

**Q2: ¿A cuál escuela asiste su hijo(s) en este momento?**

Edison

PAGE 3: Attendance Area Information

**Q3: La escuela que nos pertenece por el área en que vivimos es**

*Respondent skipped this question*

PAGE 4: Additional Information for Families in Bilingual Program

**Q4: Por favor escoja la escuela en donde su(s) hijo(s) asiste(n) a un programa bilingüe dual**

*Respondent skipped this question*

PAGE 5: Los modelos para considerar

**Q5: ¿Cuál modelo de programas bilingües le gustaría que el comité le presente al Consejo de Educación?**

*Respondent skipped this question*

**Q6: Por favor explique la razón por la cual escojo un modelo- Una escuela, dos escuelas, o no tenia preferencia.**

*Respondent skipped this question*

**Q7: ¿Cuál escuela cree que deba ser seleccionada para tener el programa bilingüe de dos vías en el modelo de 1 escuela?**

*Respondent skipped this question*

**Q8: Por favor explique porqué seleccionó a Edison o a Sharpstein.**

*Respondent skipped this question*

---

**Q9: ¿Cuál escuela cree que es la mejor para ser la segunda escuela junto con Blue Ridge en el modelo de 2 escuelas?**

*Respondent skipped this question*

---

**Q10: Por favor explique por qué seleccionó a Edison o a Sharpstein.**

*Respondent skipped this question*

---

**PAGE 6: El plan de transición**

---

**Q11: ¿Cuál plan prefiere para la transición?**

*Respondent skipped this question*

---

**Q12: Por favor explique por qué prefiere el plan de transición lento, moderado o la implementación rápida.**

*Respondent skipped this question*

---

**PAGE 7: Enrollment Plan**

---

**Q13: Por favor comparta con el comité las ventajas de las propuestas para la matriculación de los estudiantes.**

*Respondent skipped this question*

---

**Q14: Por favor comparta con el comité las desventajas de las propuestas para la matriculación de los estudiantes.**

*Respondent skipped this question*

---

#6

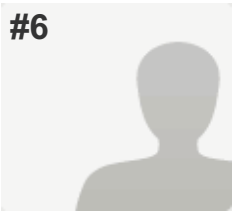

**COMPLETE**

Collector: Web Link 1 (Web Link)

Started: Wednesday, February 15, 2017 6:39:49 PM

Last Modified: Wednesday, February 15, 2017 6:56:01 PM

Time Spent: 00:16:12

PAGE 1

**Q1: Por favor marque una de las siguientes respuestas para indicar cual es su relación con el programa bilingüe en este momento**

Soy un padre/tutor de un estudiante que esta en el programa bilingüe

PAGE 2

**Q2: ¿A cuál escuela asiste su hijo(s) en este momento?**

Sharpstein

PAGE 3: Attendance Area Information

**Q3: La escuela que nos pertenece por el área en que vivimos es**

Sharpstein

PAGE 4: Additional Information for Families in Bilingual Program

**Q4: Por favor escoja la escuela en donde su(s) hijo(s) asiste(n) a un programa bilingüe dual**

*Respondent skipped this question*

PAGE 5: Los modelos para considerar

**Q5: ¿Cuál modelo de programas bilingües le gustaría que el comité le presente al Consejo de Educación?**

Modelo 2: (2 escuelas con un Programa bilingüe de dos vías) Blue Ridge y otra escuela serian las escuelas con estos programas.

**Q6: Por favor explique la razón por la cual escojio un modelo- Una escuela, dos escuelas, o no tenia preferencia.**

Blue ridge va el 90 por ciento d hispanos y Sharpstein tiene un buen programa bilingüe...  
K ayudado mucho a mis hijos....

**Q7: ¿Cuál escuela cree que deba ser seleccionada para tener el programa bilingüe de dos vías en el modelo de 1 escuela?**

Sharpstein

**Q8: Por favor explique porqué seleccionó a Edison o a Sharpstein.**

Por que es muy buena escuela y tienen muy buen programa y sería muy triste k ya no lo tenga la escuela Sharpstein....

---

**Q9: ¿Cuál escuela cree que es la mejor para ser la segunda escuela junto con Blue Ridge en el modelo de 2 escuelas?** Sharpstein

---

**Q10: Por favor explique porqué seleccionó a Edison o a Sharpstein.**

Sharpstein por k tiene un buen programa y ayudado mucho a mis hijos...

---

#### PAGE 6: El plan de transición

---

**Q11: ¿Cuál plan prefiere para la transición?** Implementación rápida

---

**Q12: Por favor explique por qué prefiere el plan de transición lento, moderado o la implementación rápida.**

Por que somos mucha gente hispana y nos gustaría que entre más pronto es mejor!!!  
Para la ayuda de nuestros niños....

---

#### PAGE 7: Enrollment Plan

---

**Q13: Por favor comparta con el comité las ventajas de las propuestas para la matriculación de los estudiantes.**

Las ventajas son de que la mayoría hablamos español y no sabemos mucho inglés para enseñar a nuestros hijos. O viceversa! Y k mejor que con la ayuda del distrito aprendan los dos idiomas.. Siempre y cuando lo ocupen por qué hay personas que no lo ocupan o no lo quieren y están en el programa....

---

**Q14: Por favor comparta con el comité las desventajas de las propuestas para la matriculación de los estudiantes.**

Las desventajas son de que hay personas que en verdad si necesitan el programa y k el estudiante no lo pueda tener...

---

#7

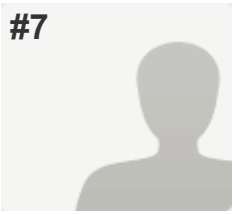

**COMPLETE**

Collector: Web Link 1 (Web Link)

Started: Wednesday, February 15, 2017 3:27:06 PM

Last Modified: Wednesday, February 15, 2017 6:56:54 PM

Time Spent: 03:29:47

PAGE 1

**Q1: Por favor marque una de las siguientes respuestas para indicar cual es su relación con el programa bilingüe en este momento**

Soy un padre/tutor de un estudiante que esta en el programa bilingüe

PAGE 2

**Q2: ¿A cuál escuela asiste su hijo(s) en este momento?**

Sharpstein

PAGE 3: Attendance Area Information

**Q3: La escuela que nos pertenece por el área en que vivimos es**

Green Park

PAGE 4: Additional Information for Families in Bilingual Program

**Q4: Por favor escoja la escuela en donde su(s) hijo(s) asiste(n) a un programa bilingüe dual**

*Respondent skipped this question*

PAGE 5: Los modelos para considerar

**Q5: ¿Cuál modelo de programas bilingües le gustaría que el comité le presente al Consejo de Educación?**

Modelo 2: (2 escuelas con un Programa bilingüe de dos vías) Blue Ridge y otra escuela serian las escuelas con estos programas.

**Q6: Por favor explique la razón por la cual escojio un modelo- Una escuela, dos escuelas, o no tenia preferencia.**

me parece k dos escuelas es mejor porque puede aber mas cupo .ami me interesa que mi hija que esta en primer grado en ese programa siga ibualy sharpstein es una escuela donde mi hija se ciente bien con sus companeros y maestros todo el personal es muy bueno con los ninos y para mi eso es lo mas importante .

**Q7: ¿Cuál escuela cree que deba ser seleccionada para tener el programa bilingüe de dos vías en el modelo de 1 escuela?**

Sharpstein

**Q8: Por favor explique porqué seleccionó a Edison o a Sharpstein.**

prefiero sharpstein porque ay esta mi hija y porque am ber es un escuela exelente donde los estudiantes estan contentosenlo personal mi hija ba muy bien y no me gustaria que cualkier cambio le afecte su apredisage.

---

**Q9: ¿Cuál escuela cree que es la mejor para ser la segunda escuela junto con Blue Ridge en el modelo de 2 escuelas?** Sharpstein

---

**Q10: Por favor explique porqué seleccionó a Edison o a Sharpstein.**

porque mi hija yeba ay desde kinder y me parese que los maestros son extraordinarios exelentes .

---

**PAGE 6: El plan de transición**

---

**Q11: ¿Cuál plan prefiere para la transición?** Plan a un paso lento

---

**Q12: Por favor explique por qué prefiere el plan de transición lento, moderado o la implementación rápida.**

prefiero el paso lento porque mi hija kedaria donde esta orita le afectaria mucho el cambio puesto k ella lla tiene sus amiguitos y maestros que tanto quiere.

---

**PAGE 7: Enrollment Plan**

---

**Q13: Por favor comparta con el comité las ventajas de las propuestas para la matriculación de los estudiantes.**

Las ventadel dual esque nuestroa hijos al crescer y se formen sus estudios seran mas exitosos.

---

**Q14: Por favor comparta con el comité las desventajas de las propuestas para la matriculación de los estudiantes.**

Desbentajas los ninos corren riesgo de bajar su nivel a como estan orita.

---

#8

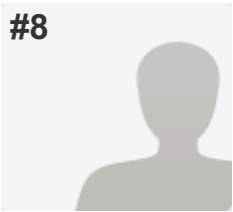

**INCOMPLETE**

**Collector:** Web Link 1 (Web Link)

**Started:** Wednesday, February 15, 2017 6:40:57 PM

**Last Modified:** Wednesday, February 15, 2017 6:59:09 PM

**Time Spent:** 00:18:11

PAGE 1

**Q1: Por favor marque una de las siguientes respuestas para indicar cual es su relación con el programa bilingüe en este momento**

Soy un padre/tutor de un estudiante que no esta en un programa bilingüe y no asiste a una escuela con un programa bilingue (Berney o Prospect Point)

PAGE 2

**Q2: ¿A cuál escuela asiste su hijo(s) en este momento?**

*Respondent skipped this question*

PAGE 3: Attendance Area Information

**Q3: La escuela que nos pertenece por el área en que vivimos es**

*Respondent skipped this question*

PAGE 4: Additional Information for Families in Bilingual Program

**Q4: Por favor escoja la escuela en donde su(s) hijo(s) asiste(n) a un programa bilingüe dual**

*Respondent skipped this question*

PAGE 5: Los modelos para considerar

**Q5: ¿Cuál modelo de programas bilingües le gustaría que el comité le presente al Consejo de Educación?**

Modelo 2: (2 escuelas con un Programa bilingüe de dos vías) Blue Ridge y otra escuela serian las escuelas con estos programas.

**Q6: Por favor explique la razón por la cual escojio un modelo- Una escuela, dos escuelas, o no tenia preferencia.**

Muchas familias quieren que sus hijos aprendan los dos idiomas.

**Q7: ¿Cuál escuela cree que deba ser seleccionada para tener el programa bilingüe de dos vías en el modelo de 1 escuela?**

Edison

**Q8: Por favor explique porqué seleccionó a Edison o a Sharpstein.**

Tengo sobrinos que les gusta aprender los dos idiomas.

---

**Q9: ¿Cuál escuela cree que es la mejor para ser la segunda escuela junto con Blue Ridge en el modelo de 2 escuelas?** Edison

---

**Q10: Por favor explique porqué seleccionó a Edison o a Sharpstein.**

Por los maestros.

---

#### PAGE 6: El plan de transición

---

**Q11: ¿Cuál plan prefiere para la transición?** Plan a un paso moderado

---

**Q12: Por favor explique por qué prefiere el plan de transición lento, moderado o la implementación rápida.**

Lento

---

#### PAGE 7: Enrollment Plan

---

**Q13: Por favor comparta con el comité las ventajas de las propuestas para la matriculación de los estudiantes.** *Respondent skipped this question*

---

**Q14: Por favor comparta con el comité las desventajas de las propuestas para la matriculación de los estudiantes.** *Respondent skipped this question*

---



#9

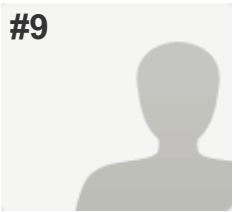

**COMPLETE**

Collector: Web Link 1 (Web Link)

Started: Wednesday, February 15, 2017 7:03:42 PM

Last Modified: Wednesday, February 15, 2017 7:13:23 PM

Time Spent: 00:09:40

PAGE 1

**Q1: Por favor marque una de las siguientes respuestas para indicar cual es su relación con el programa bilingüe en este momento**

Soy un padre/tutor de un estudiante que esta en el programa bilingüe

PAGE 2

**Q2: ¿A cuál escuela asiste su hijo(s) en este momento?**

Sharpstein

PAGE 3: Attendance Area Information

**Q3: La escuela que nos pertenece por el área en que vivimos es**

Green Park

PAGE 4: Additional Information for Families in Bilingual Program

**Q4: Por favor escoja la escuela en donde su(s) hijo(s) asiste(n) a un programa bilingüe dual**

*Respondent skipped this question*

PAGE 5: Los modelos para considerar

**Q5: ¿Cuál modelo de programas bilingües le gustaría que el comité le presente al Consejo de Educación?**

Modelo 2: (2 escuelas con un Programa bilingüe de dos vías) Blue Ridge y otra escuela serian las escuelas con estos programas.

**Q6: Por favor explique la razón por la cual escojio un modelo- Una escuela, dos escuelas, o no tenia preferencia.**

Escojo modelo 2 Porque si ay Mas escuelas con el programa ay mas espacios y mas niños se benefician con el programa

**Q7: ¿Cuál escuela cree que deba ser seleccionada para tener el programa bilingüe de dos vías en el modelo de 1 escuela?**

Sharpstein

**Q8: Por favor explique porqué seleccionó a Edison o a Sharpstein.**

Escojo sharpstein Porque tengo una niña ay me parece que es una exelente escuela y Los maestro asen que Los niños se cientan seguros y queridos .

**Q9: ¿Cuál escuela cree que es la mejor para ser la segunda escuela junto con Blue Ridge en el modelo de 2 escuelas?** Sharpstein

**Q10: Por favor explique porqué seleccionó a Edison o a Sharpstein.**

Selecciono sharpstein porque no quiero que ballan amober am hija

**PAGE 6: El plan de transición**

**Q11: ¿Cuál plan prefiere para la transición?** Plan a un paso lento

**Q12: Por favor explique por qué prefiere el plan de transición lento, moderado o la implementación rápida.**

Porque asi mi hija terminaria su secundaria en Esa escuela.

**PAGE 7: Enrollment Plan**

**Q13: Por favor comparta con el comité las ventajas de las propuestas para la matriculación de los estudiantes.**

Ventajas que tiene esque nuetros hijos AL crescer y formarse serian mas exitosos

**Q14: Por favor comparta con el comité las desventajas de las propuestas para la matriculación de los estudiantes.**

Desventajas El Cambio puede ser que vajan su nivel escolar a Como esta orita

#10



**COMPLETE**

**Collector:** Web Link 1 (Web Link)

**Started:** Wednesday, February 15, 2017 6:35:50 PM

**Last Modified:** Wednesday, February 15, 2017 7:16:00 PM

**Time Spent:** 00:40:10

PAGE 1

**Q1: Por favor marque una de las siguientes respuestas para indicar cual es su relación con el programa bilingüe en este momento**

Soy un padre/tutor de un estudiante que esta en el programa bilingüe

PAGE 2

**Q2: ¿A cuál escuela asiste su hijo(s) en este momento?**

Sharpstein

PAGE 3: Attendance Area Information

**Q3: La escuela que nos pertenece por el área en que vivimos es**

Sharpstein

PAGE 4: Additional Information for Families in Bilingual Program

**Q4: Por favor escoja la escuela en donde su(s) hijo(s) asiste(n) a un programa bilingüe dual**

*Respondent skipped this question*

PAGE 5: Los modelos para considerar

**Q5: ¿Cuál modelo de programas bilingües le gustaría que el comité le presente al Consejo de Educación?**

Modelo 2: (2 escuelas con un Programa bilingüe de dos vías) Blue Ridge y otra escuela serian las escuelas con estos programas.

**Q6: Por favor explique la razón por la cual escojio un modelo- Una escuela, dos escuelas, o no tenia preferencia.**

para que mas ninos tengan la opertunidad de aprender los dos idiomas

**Q7: ¿Cuál escuela cree que deba ser seleccionada para tener el programa bilingüe de dos vías en el modelo de 1 escuela?**

Sharpstein

**Q8: Por favor explique porqué seleccionó a Edison o a Sharpstein.**

mis hijos estan actualmente en sharpstien programa bilingue

---

**Q9: ¿Cuál escuela cree que es la mejor para ser la segunda escuela junto con Blue Ridge en el modelo de 2 escuelas?** Sharpstein

---

**Q10: Por favor explique porqué seleccionó a Edison o a Sharpstein.**

de nuevo mis hijos van a sharpstein y en la programa

---

#### PAGE 6: El plan de transición

---

**Q11: ¿Cuál plan prefiere para la transición?** Plan a un paso lento

---

**Q12: Por favor explique por qué prefiere el plan de transición lento, moderado o la implementación rápida.**

daria a cada uno el tiempo de adaptarse al cambio yde no interrumpiur a ninos en los programas / escuelas actuales

---

#### PAGE 7: Enrollment Plan

---

**Q13: Por favor comparta con el comité las ventajas de las propuestas para la matriculación de los estudiantes.**

esas ideas funcionan de acuerdo

---

**Q14: Por favor comparta con el comité las desventajas de las propuestas para la matriculación de los estudiantes.**

no todos los que lo quieran entraran en el programa

---

#11



**COMPLETE**

Collector: Web Link 1 (Web Link)

Started: Wednesday, February 15, 2017 7:17:37 PM

Last Modified: Wednesday, February 15, 2017 7:24:00 PM

Time Spent: 00:06:23

PAGE 1

**Q1: Por favor marque una de las siguientes respuestas para indicar cual es su relación con el programa bilingüe en este momento**

Soy un padre/tutor de un estudiante que esta en el programa bilingüe

PAGE 2

**Q2: ¿A cuál escuela asiste su hijo(s) en este momento?**

Sharpstein

PAGE 3: Attendance Area Information

**Q3: La escuela que nos pertenece por el área en que vivimos es**

Prospect Point

PAGE 4: Additional Information for Families in Bilingual Program

**Q4: Por favor escoja la escuela en donde su(s) hijo(s) asiste(n) a un programa bilingüe dual**

*Respondent skipped this question*

PAGE 5: Los modelos para considerar

**Q5: ¿Cuál modelo de programas bilingües le gustaría que el comité le presente al Consejo de Educación?**

Modelo 1 (1 escuela con un Programa bilingüe de dos vías) y Blue Ridge con el programa bilingüe que tiene ahora.

**Q6: Por favor explique la razón por la cual escojio un modelo- Una escuela, dos escuelas, o no tenia preferencia.**

Más consistencia con solo una escuela.

**Q7: ¿Cuál escuela cree que deba ser seleccionada para tener el programa bilingüe de dos vías en el modelo de 1 escuela?**

Sharpstein

**Q8: Por favor explique porqué seleccionó a Edison o a Sharpstein.**

Tiene el programa corriente mejor cimentado que Edison.

---

**Q9: ¿Cuál escuela cree que es la mejor para ser la segunda escuela junto con Blue Ridge en el modelo de 2 escuelas?** Sharpstein

---

**Q10: Por favor explique porqué seleccionó a Edison o a Sharpstein.**

Tiene el programa mejor cimentado.

---

#### PAGE 6: El plan de transición

---

**Q11: ¿Cuál plan prefiere para la transición?** Implementación rápida

---

**Q12: Por favor explique por qué prefiere el plan de transición lento, moderado o la implementación rápida.**

Mejor empezar rápido para desde el principio crear una cultura bilingüe más fuerte

---

#### PAGE 7: Enrollment Plan

---

**Q13: Por favor comparta con el comité las ventajas de las propuestas para la matriculación de los estudiantes.**

Habrà más consistencia para el aprendizaje del los alumnos, ya que todos van a estar "on the same page."

---

**Q14: Por favor comparta con el comité las desventajas de las propuestas para la matriculación de los estudiantes.**

No tengo ninguna.

---

#12

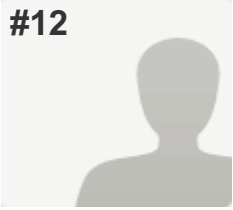

**INCOMPLETE**

**Collector:** Web Link 1 (Web Link)

**Started:** Wednesday, February 15, 2017 7:01:42 PM

**Last Modified:** Wednesday, February 15, 2017 7:28:30 PM

**Time Spent:** 00:26:47

PAGE 1

**Q1: Por favor marque una de las siguientes respuestas para indicar cual es su relación con el programa bilingüe en este momento**

Soy un padre/tutor de un estudiante que esta en el programa bilingüe

PAGE 2

**Q2: ¿A cuál escuela asiste su hijo(s) en este momento?**

Green Park

PAGE 3: Attendance Area Information

**Q3: La escuela que nos pertenece por el área en que vivimos es**

Green Park

PAGE 4: Additional Information for Families in Bilingual Program

**Q4: Por favor escoja la escuela en donde su(s) hijo(s) asiste(n) a un programa bilingüe dual**

*Respondent skipped this question*

PAGE 5: Los modelos para considerar

**Q5: ¿Cuál modelo de programas bilingües le gustaría que el comité le presente al Consejo de Educación?**

Modelo 2: (2 escuelas con un Programa bilingüe de dos vías) Blue Ridge y otra escuela serian las escuelas con estos programas.

**Q6: Por favor explique la razón por la cual escojio un modelo- Una escuela, dos escuelas, o no tenia preferencia.**

Modelo 2 seria ideal para que los padres ó guardianes tengan dos opciones diferentes de escojer cual escuela les quedé mas cercas o sea mas accessible y conveniente para ellos y los niños. Otra razon por lo cual modelo 2 seria mejor es por que los alumnos tendrían mas accesibilidad a varios recursos y no estar limitados a una sola escuela con espacio limitado a programas diferentes o ayuda adicional.

**Q7: ¿Cuál escuela cree que deba ser seleccionada para tener el programa bilingüe de dos vías en el modelo de 1 escuela?**

Sharpstein

**Q8: Por favor explique porqué seleccionó a Edison o a Sharpstein.**

Por que Sharpstein se a representado como una escuela preparada en el aspecto de la educacion multicultural y bilingue. Y no tendrá problema en desarrollarse en este aspecto.

---

**Q9: ¿Cuál escuela cree que es la mejor para ser la segunda escuela junto con Blue Ridge en el modelo de 2 escuelas?** Sharpstein

---

**Q10: Por favor explique porqué seleccionó a Edison o a Sharpstein.**

Por que Sharpstein se a representado como una escuela preparada en el aspecto de la educacion multicultural y bilingue. Y no tendrá problema en desarrollarse en este aspecto.

---

**PAGE 6: El plan de transición**

---

**Q11: ¿Cuál plan prefiere para la transición?** Plan a un paso lento

---

**Q12: Por favor explique por qué prefiere el plan de transición lento, moderado o la implementación rápida.**

Para que la transición de la implementacion sea adecuada y bien organizado para que los estudiantes puedan desarrollarses bien en este nuevo cambio para ellos.

---

**PAGE 7: Enrollment Plan**

---

**Q13: Por favor comparta con el comité las ventajas de las propuestas para la matriculación de los estudiantes.** Respondent skipped this question

---

**Q14: Por favor comparta con el comité las desventajas de las propuestas para la matriculación de los estudiantes.** Respondent skipped this question

---



#13

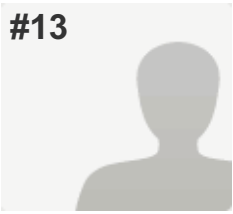

**INCOMPLETE**

**Collector:** Web Link 1 (Web Link)

**Started:** Wednesday, February 15, 2017 8:08:41 PM

**Last Modified:** Wednesday, February 15, 2017 8:10:29 PM

**Time Spent:** 00:01:48

---

PAGE 1

---

**Q1: Por favor marque una de las siguientes respuestas para indicar cual es su relación con el programa bilingüe en este momento**

Soy un padre/tutor de un estudiante que no esta en un programa bilingüe y no asiste a una escuela con un programa bilingue (Berney o Prospect Point)

---

PAGE 2

---

**Q2: ¿A cuál escuela asiste su hijo(s) en este momento?**

*Respondent skipped this question*

---

PAGE 3: Attendance Area Information

---

**Q3: La escuela que nos pertenece por el área en que vivimos es**

*Respondent skipped this question*

---

PAGE 4: Additional Information for Families in Bilingual Program

---

**Q4: Por favor escoja la escuela en donde su(s) hijo(s) asiste(n) a un programa bilingüe dual**

*Respondent skipped this question*

---

PAGE 5: Los modelos para considerar

---

**Q5: ¿Cuál modelo de programas bilingües le gustaría que el comité le presente al Consejo de Educación?**

*Respondent skipped this question*

---

**Q6: Por favor explique la razón por la cual escojo un modelo- Una escuela, dos escuelas, o no tenia preferencia.**

*Respondent skipped this question*

---

**Q7: ¿Cuál escuela cree que deba ser seleccionada para tener el programa bilingüe de dos vías en el modelo de 1 escuela?**

*Respondent skipped this question*

---

**Q8: Por favor explique porqué seleccionó a Edison o a Sharpstein.**

*Respondent skipped this question*

---

**Q9: ¿Cuál escuela cree que es la mejor para ser la segunda escuela junto con Blue Ridge en el modelo de 2 escuelas?**

*Respondent skipped this question*

---

**Q10: Por favor explique por qué seleccionó a Edison o a Sharpstein.**

*Respondent skipped this question*

---

**PAGE 6: El plan de transición**

---

**Q11: ¿Cuál plan prefiere para la transición?**

*Respondent skipped this question*

---

**Q12: Por favor explique por qué prefiere el plan de transición lento, moderado o la implementación rápida.**

*Respondent skipped this question*

---

**PAGE 7: Enrollment Plan**

---

**Q13: Por favor comparta con el comité las ventajas de las propuestas para la matriculación de los estudiantes.**

*Respondent skipped this question*

---

**Q14: Por favor comparta con el comité las desventajas de las propuestas para la matriculación de los estudiantes.**

*Respondent skipped this question*

---

#14

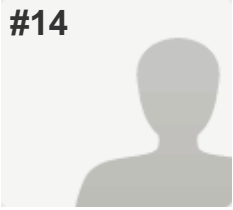

**COMPLETE**

Collector: Web Link 1 (Web Link)

Started: Wednesday, February 15, 2017 7:55:05 PM

Last Modified: Wednesday, February 15, 2017 8:10:42 PM

Time Spent: 00:15:36

PAGE 1

**Q1: Por favor marque una de las siguientes respuestas para indicar cual es su relación con el programa bilingüe en este momento**

Soy un padre/tutor de un estudiante que esta en el programa bilingüe

PAGE 2

**Q2: ¿A cuál escuela asiste su hijo(s) en este momento?**

Sharpstein

PAGE 3: Attendance Area Information

**Q3: La escuela que nos pertenece por el área en que vivimos es**

Sharpstein

PAGE 4: Additional Information for Families in Bilingual Program

**Q4: Por favor escoja la escuela en donde su(s) hijo(s) asiste(n) a un programa bilingüe dual**

*Respondent skipped this question*

PAGE 5: Los modelos para considerar

**Q5: ¿Cuál modelo de programas bilingües le gustaría que el comité le presente al Consejo de Educación?**

Modelo 2: (2 escuelas con un Programa bilingüe de dos vías) Blue Ridge y otra escuela serian las escuelas con estos programas.

**Q6: Por favor explique la razón por la cual escojio un modelo- Una escuela, dos escuelas, o no tenia preferencia.**

me gustaria que estuviera como ahora x que esos cambios afectarian a muchas familias.

**Q7: ¿Cuál escuela cree que deba ser seleccionada para tener el programa bilingüe de dos vías en el modelo de 1 escuela?**

Sharpstein

**Q8: Por favor explique porqué seleccionó a Edison o a Sharpstein.**

Sharpstein por que es la escuela que ha tenido mas experiencia con un programa bilingue, tiene personal bien preparada para mejorar y es mejor que Edison.

---

**Q9: ¿Cuál escuela cree que es la mejor para ser la segunda escuela junto con Blue Ridge en el modelo de 2 escuelas?** Sharpstein

---

**Q10: Por favor explique porqué seleccionó a Edison o a Sharpstein.**

Porque la tiene mas anos trabajando con dos idiomas y tiene muy buena tecnica para trabajar con los niños

---

#### PAGE 6: El plan de transición

---

**Q11: ¿Cuál plan prefiere para la transición?** Plan a un paso lento

---

**Q12: Por favor explique por qué prefiere el plan de transición lento, moderado o la implementación rápida.**

Por que va a ser un cambio drastico

---

#### PAGE 7: Enrollment Plan

---

**Q13: Por favor comparta con el comité las ventajas de las propuestas para la matriculación de los estudiantes.**

yo solo se que Sharpstein es una escuela de experiencia.

---

**Q14: Por favor comparta con el comité las desventajas de las propuestas para la matriculación de los estudiantes.**

solo se que va afectar a muchas familias .

---

#15

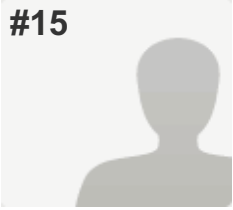

**INCOMPLETE**

**Collector:** Web Link 1 (Web Link)

**Started:** Wednesday, February 15, 2017 8:11:52 PM

**Last Modified:** Wednesday, February 15, 2017 8:12:23 PM

**Time Spent:** 00:00:31

PAGE 1

**Q1: Por favor marque una de las siguientes respuestas para indicar cual es su relación con el programa bilingüe en este momento**

Soy un padre/tutor de un estudiante que esta en el programa bilingüe

PAGE 2

**Q2: ¿A cuál escuela asiste su hijo(s) en este momento?**

Sharpstein

PAGE 3: Attendance Area Information

**Q3: La escuela que nos pertenece por el área en que vivimos es**

*Respondent skipped this question*

PAGE 4: Additional Information for Families in Bilingual Program

**Q4: Por favor escoja la escuela en donde su(s) hijo(s) asiste(n) a un programa bilingüe dual**

*Respondent skipped this question*

PAGE 5: Los modelos para considerar

**Q5: ¿Cuál modelo de programas bilingües le gustaría que el comité le presente al Consejo de Educación?**

*Respondent skipped this question*

**Q6: Por favor explique la razón por la cual escojo un modelo- Una escuela, dos escuelas, o no tenia preferencia.**

*Respondent skipped this question*

**Q7: ¿Cuál escuela cree que deba ser seleccionada para tener el programa bilingüe de dos vías en el modelo de 1 escuela?**

*Respondent skipped this question*

**Q8: Por favor explique porqué seleccionó a Edison o a Sharpstein.**

*Respondent skipped this question*

---

**Q9: ¿Cuál escuela cree que es la mejor para ser la segunda escuela junto con Blue Ridge en el modelo de 2 escuelas?**

*Respondent skipped this question*

---

**Q10: Por favor explique por qué seleccionó a Edison o a Sharpstein.**

*Respondent skipped this question*

---

**PAGE 6: El plan de transición**

---

**Q11: ¿Cuál plan prefiere para la transición?**

*Respondent skipped this question*

---

**Q12: Por favor explique por qué prefiere el plan de transición lento, moderado o la implementación rápida.**

*Respondent skipped this question*

---

**PAGE 7: Enrollment Plan**

---

**Q13: Por favor comparta con el comité las ventajas de las propuestas para la matriculación de los estudiantes.**

*Respondent skipped this question*

---

**Q14: Por favor comparta con el comité las desventajas de las propuestas para la matriculación de los estudiantes.**

*Respondent skipped this question*

---

#16

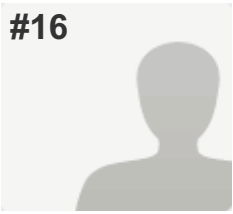

**INCOMPLETE**

Collector: Web Link 1 (Web Link)

Started: Wednesday, February 15, 2017 7:42:05 PM

Last Modified: Wednesday, February 15, 2017 8:13:01 PM

Time Spent: 00:30:56

PAGE 1

**Q1: Por favor marque una de las siguientes respuestas para indicar cual es su relación con el programa bilingüe en este momento**

Soy un miembro de la comunidad

PAGE 2

**Q2: ¿A cuál escuela asiste su hijo(s) en este momento?**

*Respondent skipped this question*

PAGE 3: Attendance Area Information

**Q3: La escuela que nos pertenece por el área en que vivimos es**

*Respondent skipped this question*

PAGE 4: Additional Information for Families in Bilingual Program

**Q4: Por favor escoja la escuela en donde su(s) hijo(s) asiste(n) a un programa bilingüe dual**

*Respondent skipped this question*

PAGE 5: Los modelos para considerar

**Q5: ¿Cuál modelo de programas bilingües le gustaría que el comité le presente al Consejo de Educación?**

*Respondent skipped this question*

**Q6: Por favor explique la razón por la cual escojo un modelo- Una escuela, dos escuelas, o no tenia preferencia.**

*Respondent skipped this question*

**Q7: ¿Cuál escuela cree que deba ser seleccionada para tener el programa bilingüe de dos vías en el modelo de 1 escuela?**

*Respondent skipped this question*

**Q8: Por favor explique porqué seleccionó a Edison o a Sharpstein.**

*Respondent skipped this question*

---

**Q9: ¿Cuál escuela cree que es la mejor para ser la segunda escuela junto con Blue Ridge en el modelo de 2 escuelas?**

*Respondent skipped this question*

---

**Q10: Por favor explique por qué seleccionó a Edison o a Sharpstein.**

*Respondent skipped this question*

---

#### PAGE 6: El plan de transición

---

**Q11: ¿Cuál plan prefiere para la transición?**

*Respondent skipped this question*

---

**Q12: Por favor explique por qué prefiere el plan de transición lento, moderado o la implementación rápida.**

*Respondent skipped this question*

---

#### PAGE 7: Enrollment Plan

---

**Q13: Por favor comparta con el comité las ventajas de las propuestas para la matriculación de los estudiantes.**

*Respondent skipped this question*

---

**Q14: Por favor comparta con el comité las desventajas de las propuestas para la matriculación de los estudiantes.**

*Respondent skipped this question*

---



#17



**INCOMPLETE**

**Collector:** Web Link 1 (Web Link)

**Started:** Wednesday, February 15, 2017 8:42:13 PM

**Last Modified:** Wednesday, February 15, 2017 8:42:34 PM

**Time Spent:** 00:00:20

PAGE 1

**Q1: Por favor marque una de las siguientes respuestas para indicar cual es su relación con el programa bilingüe en este momento**

Soy un miembro de la comunidad

PAGE 2

**Q2: ¿A cuál escuela asiste su hijo(s) en este momento?**

*Respondent skipped this question*

PAGE 3: Attendance Area Information

**Q3: La escuela que nos pertenece por el área en que vivimos es**

*Respondent skipped this question*

PAGE 4: Additional Information for Families in Bilingual Program

**Q4: Por favor escoja la escuela en donde su(s) hijo(s) asiste(n) a un programa bilingüe dual**

*Respondent skipped this question*

PAGE 5: Los modelos para considerar

**Q5: ¿Cuál modelo de programas bilingües le gustaría que el comité le presente al Consejo de Educación?**

*Respondent skipped this question*

**Q6: Por favor explique la razón por la cual escojo un modelo- Una escuela, dos escuelas, o no tenia preferencia.**

*Respondent skipped this question*

**Q7: ¿Cuál escuela cree que deba ser seleccionada para tener el programa bilingüe de dos vías en el modelo de 1 escuela?**

*Respondent skipped this question*

**Q8: Por favor explique porqué seleccionó a Edison o a Sharpstein.**

*Respondent skipped this question*

---

**Q9: ¿Cuál escuela cree que es la mejor para ser la segunda escuela junto con Blue Ridge en el modelo de 2 escuelas?**

*Respondent skipped this question*

---

**Q10: Por favor explique por qué seleccionó a Edison o a Sharpstein.**

*Respondent skipped this question*

---

**PAGE 6: El plan de transición**

---

**Q11: ¿Cuál plan prefiere para la transición?**

*Respondent skipped this question*

---

**Q12: Por favor explique por qué prefiere el plan de transición lento, moderado o la implementación rápida.**

*Respondent skipped this question*

---

**PAGE 7: Enrollment Plan**

---

**Q13: Por favor comparta con el comité las ventajas de las propuestas para la matriculación de los estudiantes.**

*Respondent skipped this question*

---

**Q14: Por favor comparta con el comité las desventajas de las propuestas para la matriculación de los estudiantes.**

*Respondent skipped this question*

---

#18

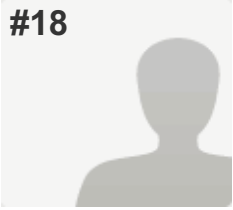

**INCOMPLETE**

**Collector:** Web Link 1 (Web Link)

**Started:** Wednesday, February 15, 2017 8:41:42 PM

**Last Modified:** Wednesday, February 15, 2017 8:42:55 PM

**Time Spent:** 00:01:12

PAGE 1

**Q1: Por favor marque una de las siguientes respuestas para indicar cual es su relación con el programa bilingüe en este momento**

Soy un padre/tutor de un estudiante que esta en el programa bilingüe

PAGE 2

**Q2: ¿A cuál escuela asiste su hijo(s) en este momento?**

Blue Ridge

PAGE 3: Attendance Area Information

**Q3: La escuela que nos pertenece por el área en que vivimos es**

Blue Ridge

PAGE 4: Additional Information for Families in Bilingual Program

**Q4: Por favor escoja la escuela en donde su(s) hijo(s) asiste(n) a un programa bilingüe dual**

*Respondent skipped this question*

PAGE 5: Los modelos para considerar

**Q5: ¿Cuál modelo de programas bilingües le gustaría que el comité le presente al Consejo de Educación?**

*Respondent skipped this question*

**Q6: Por favor explique la razón por la cual escojo un modelo- Una escuela, dos escuelas, o no tenia preferencia.**

*Respondent skipped this question*

**Q7: ¿Cuál escuela cree que deba ser seleccionada para tener el programa bilingüe de dos vías en el modelo de 1 escuela?**

*Respondent skipped this question*

**Q8: Por favor explique porqué seleccionó a Edison o a Sharpstein.**

*Respondent skipped this question*

---

**Q9: ¿Cuál escuela cree que es la mejor para ser la segunda escuela junto con Blue Ridge en el modelo de 2 escuelas?**

*Respondent skipped this question*

---

**Q10: Por favor explique por qué seleccionó a Edison o a Sharpstein.**

*Respondent skipped this question*

---

**PAGE 6: El plan de transición**

---

**Q11: ¿Cuál plan prefiere para la transición?**

*Respondent skipped this question*

---

**Q12: Por favor explique por qué prefiere el plan de transición lento, moderado o la implementación rápida.**

*Respondent skipped this question*

---

**PAGE 7: Enrollment Plan**

---

**Q13: Por favor comparta con el comité las ventajas de las propuestas para la matriculación de los estudiantes.**

*Respondent skipped this question*

---

**Q14: Por favor comparta con el comité las desventajas de las propuestas para la matriculación de los estudiantes.**

*Respondent skipped this question*

---

#19

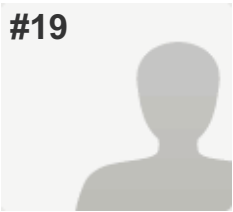

**COMPLETE**

Collector: Web Link 1 (Web Link)

Started: Wednesday, February 15, 2017 8:39:18 PM

Last Modified: Wednesday, February 15, 2017 8:56:40 PM

Time Spent: 00:17:21

PAGE 1

**Q1: Por favor marque una de las siguientes respuestas para indicar cual es su relación con el programa bilingüe en este momento**

Soy un padre/tutor de un estudiante que esta en el programa bilingüe

PAGE 2

**Q2: ¿A cuál escuela asiste su hijo(s) en este momento?**

Green Park

PAGE 3: Attendance Area Information

**Q3: La escuela que nos pertenece por el área en que vivimos es**

Prospect Point

PAGE 4: Additional Information for Families in Bilingual Program

**Q4: Por favor escoja la escuela en donde su(s) hijo(s) asiste(n) a un programa bilingüe dual**

*Respondent skipped this question*

PAGE 5: Los modelos para considerar

**Q5: ¿Cuál modelo de programas bilingües le gustaría que el comité le presente al Consejo de Educación?**

Modelo 2: (2 escuelas con un Programa bilingüe de dos vías) Blue Ridge y otra escuela serian las escuelas con estos programas.

**Q6: Por favor explique la razón por la cual escojio un modelo- Una escuela, dos escuelas, o no tenia preferencia.**

Porque se debería investigar cuál modelo es el más efectivo en la mayoría de los niños, y no solamente asumir que el modelo de Blue Ridge es el mejor.

**Q7: ¿Cuál escuela cree que deba ser seleccionada para tener el programa bilingüe de dos vías en el modelo de 1 escuela?**

Sharpstein

**Q8: Por favor explique porqué seleccionó a Edison o a Sharpstein.**

Más cerca a mi casa.

---

**Q9: ¿Cuál escuela cree que es la mejor para ser la segunda escuela junto con Blue Ridge en el modelo de 2 escuelas?** Sharpstein

---

**Q10: Por favor explique porqué seleccionó a Edison o a Sharpstein.**

Más cerca a mi casa.

---

#### PAGE 6: El plan de transición

---

**Q11: ¿Cuál plan prefiere para la transición?** Plan a un paso lento

---

**Q12: Por favor explique por qué prefiere el plan de transición lento, moderado o la implementación rápida.**

Permitirá que el distrito vaya tomando medidas con tiempo y que los estudiantes de los programas bilingües no sufran cambios drásticos de ser cambiados a otra escuela para el próximo año.

---

#### PAGE 7: Enrollment Plan

---

**Q13: Por favor comparta con el comité las ventajas de las propuestas para la matriculación de los estudiantes.**

El programa estará abierto para cualquier niño de la comunidad cuyos padres quieran matricularlo.

---

**Q14: Por favor comparta con el comité las desventajas de las propuestas para la matriculación de los estudiantes.**

Es posible que no todas las familias interesadas tengan la oportunidad de poder matricular a sus hijos en el programa bilingüe.

---

#20

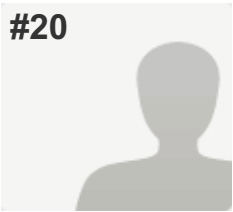

**INCOMPLETE**

**Collector:** Web Link 1 (Web Link)

**Started:** Wednesday, February 15, 2017 9:10:29 PM

**Last Modified:** Wednesday, February 15, 2017 9:11:02 PM

**Time Spent:** 00:00:33

PAGE 1

**Q1: Por favor marque una de las siguientes respuestas para indicar cual es su relación con el programa bilingüe en este momento**

Soy un padre/tutor de un estudiante que no esta en el programa bilingüe, pero asiste a una escuela con un programa bilingüe (Blue Ridge, Green Park, Edison o Sharpstein)

PAGE 2

**Q2: ¿A cuál escuela asiste su hijo(s) en este momento?**

Sharpstein

PAGE 3: Attendance Area Information

**Q3: La escuela que nos pertenece por el área en que vivimos es**

Sharpstein

PAGE 4: Additional Information for Families in Bilingual Program

**Q4: Por favor escoja la escuela en donde su(s) hijo(s) asiste(n) a un programa bilingüe dual**

*Respondent skipped this question*

PAGE 5: Los modelos para considerar

**Q5: ¿Cuál modelo de programas bilingües le gustaría que el comité le presente al Consejo de Educación?**

*Respondent skipped this question*

**Q6: Por favor explique la razón por la cual escojo un modelo- Una escuela, dos escuelas, o no tenia preferencia.**

*Respondent skipped this question*

**Q7: ¿Cuál escuela cree que deba ser seleccionada para tener el programa bilingüe de dos vías en el modelo de 1 escuela?**

*Respondent skipped this question*

**Q8: Por favor explique porqué seleccionó a Edison o a Sharpstein.**

*Respondent skipped this question*

---

**Q9: ¿Cuál escuela cree que es la mejor para ser la segunda escuela junto con Blue Ridge en el modelo de 2 escuelas?**

*Respondent skipped this question*

---

**Q10: Por favor explique por qué seleccionó a Edison o a Sharpstein.**

*Respondent skipped this question*

---

**PAGE 6: El plan de transición**

---

**Q11: ¿Cuál plan prefiere para la transición?**

*Respondent skipped this question*

---

**Q12: Por favor explique por qué prefiere el plan de transición lento, moderado o la implementación rápida.**

*Respondent skipped this question*

---

**PAGE 7: Enrollment Plan**

---

**Q13: Por favor comparta con el comité las ventajas de las propuestas para la matriculación de los estudiantes.**

*Respondent skipped this question*

---

**Q14: Por favor comparta con el comité las desventajas de las propuestas para la matriculación de los estudiantes.**

*Respondent skipped this question*

---



#21

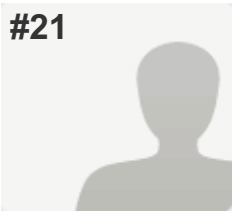

**INCOMPLETE**

Collector: Web Link 1 (Web Link)

Started: Wednesday, February 15, 2017 9:13:11 PM

Last Modified: Wednesday, February 15, 2017 9:14:18 PM

Time Spent: 00:01:06

PAGE 1

**Q1: Por favor marque una de las siguientes respuestas para indicar cual es su relación con el programa bilingüe en este momento**

Soy un miembro de la comunidad

PAGE 2

**Q2: ¿A cuál escuela asiste su hijo(s) en este momento?**

*Respondent skipped this question*

PAGE 3: Attendance Area Information

**Q3: La escuela que nos pertenece por el área en que vivimos es**

*Respondent skipped this question*

PAGE 4: Additional Information for Families in Bilingual Program

**Q4: Por favor escoja la escuela en donde su(s) hijo(s) asiste(n) a un programa bilingüe dual**

*Respondent skipped this question*

PAGE 5: Los modelos para considerar

**Q5: ¿Cuál modelo de programas bilingües le gustaría que el comité le presente al Consejo de Educación?**

*Respondent skipped this question*

**Q6: Por favor explique la razón por la cual escojo un modelo- Una escuela, dos escuelas, o no tenia preferencia.**

*Respondent skipped this question*

**Q7: ¿Cuál escuela cree que deba ser seleccionada para tener el programa bilingüe de dos vías en el modelo de 1 escuela?**

*Respondent skipped this question*

**Q8: Por favor explique porqué seleccionó a Edison o a Sharpstein.**

*Respondent skipped this question*

---

**Q9: ¿Cuál escuela cree que es la mejor para ser la segunda escuela junto con Blue Ridge en el modelo de 2 escuelas?**

*Respondent skipped this question*

---

**Q10: Por favor explique por qué seleccionó a Edison o a Sharpstein.**

*Respondent skipped this question*

---

**PAGE 6: El plan de transición**

---

**Q11: ¿Cuál plan prefiere para la transición?**

*Respondent skipped this question*

---

**Q12: Por favor explique por qué prefiere el plan de transición lento, moderado o la implementación rápida.**

*Respondent skipped this question*

---

**PAGE 7: Enrollment Plan**

---

**Q13: Por favor comparta con el comité las ventajas de las propuestas para la matriculación de los estudiantes.**

*Respondent skipped this question*

---

**Q14: Por favor comparta con el comité las desventajas de las propuestas para la matriculación de los estudiantes.**

*Respondent skipped this question*

---

#22

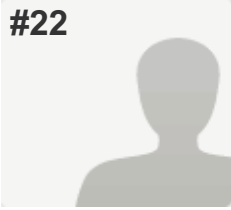

**INCOMPLETE**

**Collector:** Web Link 1 (Web Link)

**Started:** Wednesday, February 15, 2017 9:20:02 PM

**Last Modified:** Wednesday, February 15, 2017 9:20:32 PM

**Time Spent:** 00:00:29

PAGE 1

**Q1: Por favor marque una de las siguientes respuestas para indicar cual es su relación con el programa bilingüe en este momento**

Soy un padre/tutor de un estudiante que esta en el programa bilingüe

PAGE 2

**Q2: ¿A cuál escuela asiste su hijo(s) en este momento?**

Green Park

PAGE 3: Attendance Area Information

**Q3: La escuela que nos pertenece por el área en que vivimos es**

Green Park

PAGE 4: Additional Information for Families in Bilingual Program

**Q4: Por favor escoja la escuela en donde su(s) hijo(s) asiste(n) a un programa bilingüe dual**

*Respondent skipped this question*

PAGE 5: Los modelos para considerar

**Q5: ¿Cuál modelo de programas bilingües le gustaría que el comité le presente al Consejo de Educación?**

*Respondent skipped this question*

**Q6: Por favor explique la razón por la cual escojo un modelo- Una escuela, dos escuelas, o no tenia preferencia.**

*Respondent skipped this question*

**Q7: ¿Cuál escuela cree que deba ser seleccionada para tener el programa bilingüe de dos vías en el modelo de 1 escuela?**

*Respondent skipped this question*

**Q8: Por favor explique porqué seleccionó a Edison o a Sharpstein.**

*Respondent skipped this question*

---

**Q9: ¿Cuál escuela cree que es la mejor para ser la segunda escuela junto con Blue Ridge en el modelo de 2 escuelas?**

*Respondent skipped this question*

---

**Q10: Por favor explique por qué seleccionó a Edison o a Sharpstein.**

*Respondent skipped this question*

---

**PAGE 6: El plan de transición**

---

**Q11: ¿Cuál plan prefiere para la transición?**

*Respondent skipped this question*

---

**Q12: Por favor explique por qué prefiere el plan de transición lento, moderado o la implementación rápida.**

*Respondent skipped this question*

---

**PAGE 7: Enrollment Plan**

---

**Q13: Por favor comparta con el comité las ventajas de las propuestas para la matriculación de los estudiantes.**

*Respondent skipped this question*

---

**Q14: Por favor comparta con el comité las desventajas de las propuestas para la matriculación de los estudiantes.**

*Respondent skipped this question*

---

#23

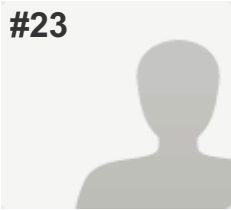

**INCOMPLETE**

Collector: Web Link 1 (Web Link)

Started: Wednesday, February 15, 2017 9:38:55 PM

Last Modified: Wednesday, February 15, 2017 9:39:30 PM

Time Spent: 00:00:34

PAGE 1

**Q1: Por favor marque una de las siguientes respuestas para indicar cual es su relación con el programa bilingüe en este momento**

Soy un padre/tutor de un estudiante que no esta en el programa bilingüe, pero asiste a una escuela con un programa bilingüe (Blue Ridge, Green Park, Edison o Sharpstein)

PAGE 2

**Q2: ¿A cuál escuela asiste su hijo(s) en este momento?**

Blue Ridge

PAGE 3: Attendance Area Information

**Q3: La escuela que nos pertenece por el área en que vivimos es**

Edison

PAGE 4: Additional Information for Families in Bilingual Program

**Q4: Por favor escoja la escuela en donde su(s) hijo(s) asiste(n) a un programa bilingüe dual**

*Respondent skipped this question*

PAGE 5: Los modelos para considerar

**Q5: ¿Cuál modelo de programas bilingües le gustaría que el comité le presente al Consejo de Educación?**

*Respondent skipped this question*

**Q6: Por favor explique la razón por la cual escojo un modelo- Una escuela, dos escuelas, o no tenia preferencia.**

*Respondent skipped this question*

**Q7: ¿Cuál escuela cree que deba ser seleccionada para tener el programa bilingüe de dos vías en el modelo de 1 escuela?**

*Respondent skipped this question*

**Q8: Por favor explique porqué seleccionó a Edison o a Sharpstein.**

*Respondent skipped this question*

---

**Q9: ¿Cuál escuela cree que es la mejor para ser la segunda escuela junto con Blue Ridge en el modelo de 2 escuelas?**

*Respondent skipped this question*

---

**Q10: Por favor explique por qué seleccionó a Edison o a Sharpstein.**

*Respondent skipped this question*

---

**PAGE 6: El plan de transición**

---

**Q11: ¿Cuál plan prefiere para la transición?**

*Respondent skipped this question*

---

**Q12: Por favor explique por qué prefiere el plan de transición lento, moderado o la implementación rápida.**

*Respondent skipped this question*

---

**PAGE 7: Enrollment Plan**

---

**Q13: Por favor comparta con el comité las ventajas de las propuestas para la matriculación de los estudiantes.**

*Respondent skipped this question*

---

**Q14: Por favor comparta con el comité las desventajas de las propuestas para la matriculación de los estudiantes.**

*Respondent skipped this question*

---

#24

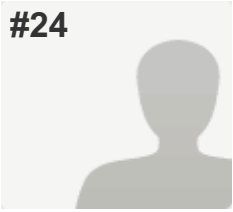

**COMPLETE**

Collector: Web Link 1 (Web Link)

Started: Wednesday, February 15, 2017 9:33:33 PM

Last Modified: Wednesday, February 15, 2017 9:56:50 PM

Time Spent: 00:23:17

PAGE 1

**Q1: Por favor marque una de las siguientes respuestas para indicar cual es su relación con el programa bilingüe en este momento**

Soy un miembro de la comunidad

PAGE 2

**Q2: ¿A cuál escuela asiste su hijo(s) en este momento?**

*Respondent skipped this question*

PAGE 3: Attendance Area Information

**Q3: La escuela que nos pertenece por el área en que vivimos es**

*Respondent skipped this question*

PAGE 4: Additional Information for Families in Bilingual Program

**Q4: Por favor escoja la escuela en donde su(s) hijo(s) asiste(n) a un programa bilingüe dual**

*Respondent skipped this question*

PAGE 5: Los modelos para considerar

**Q5: ¿Cuál modelo de programas bilingües le gustaría que el comité le presente al Consejo de Educación?**

Modelo 2: (2 escuelas con un Programa bilingüe de dos vías) Blue Ridge y otra escuela serian las escuelas con estos programas.

**Q6: Por favor explique la razón por la cual escojio un modelo- Una escuela, dos escuelas, o no tenia preferencia.**

Hace mas sentido tener mas de una escuela para proveer servicios bilingues. Tambien, tenemos que pensar en como se veria tener solo una escuela donde los estudiantes bilingues atenderan. Se podria ver una forma de segregacion. Por ultimo, seria un problema para padres cuales quieren registrar a sus hijos en un programa bilingue, con solo una opcion. Uno de estos problemas tendria que ver con transportacion.

**Q7: ¿Cuál escuela cree que deba ser seleccionada para tener el programa bilingüe de dos vías en el modelo de 1 escuela?** Sharpstein

---

**Q8: Por favor explique porqué seleccionó a Edison o a Sharpstein.**

Sharpstein fue la escuela inovadora que adopto el programa bilingue de dos vias. Sharpstein se ha establecido/mostrado con el tiempo que esta mas equipado para proveer este tipo de servicio. Tambien, Shaprstein es una escuela que ha implementado el servidio de AVID de Kinder asta quinto grado. La pregunta aqui es, por que mover un servicio de un lugar donde se ha invertido tanto tiempo en perfeccionarlo?

---

**Q9: ¿Cuál escuela cree que es la mejor para ser la segunda escuela junto con Blue Ridge en el modelo de 2 escuelas?** Sharpstein

---

**Q10: Por favor explique porqué seleccionó a Edison o a Sharpstein.**

N/A

---

#### PAGE 6: El plan de transición

---

**Q11: ¿Cuál plan prefiere para la transición?** Implementación rápida

---

**Q12: Por favor explique por qué prefiere el plan de transición lento, moderado o la implementación rápida.**

Un paso rapido proveera menos confuncion a la comunidad.

---

#### PAGE 7: Enrollment Plan

---

**Q13: Por favor comparta con el comité las ventajas de las propuestas para la matriculación de los estudiantes.**

Sorteos proveeran oportunidades a mas estudiantes y no habraran las puertas a favoritismo; primero en lista, primero en resivir servicio.

---

**Q14: Por favor comparta con el comité las desventajas de las propuestas para la matriculación de los estudiantes.**

Puede habrir la puerta a problemas como, tomar en cuenta a cualquier estudiante cuando en realidad no este listo/a para parender un segundo ideoma.

---



#25

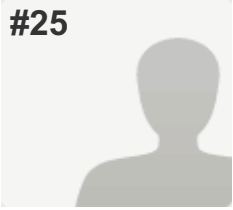

**INCOMPLETE**

**Collector:** Web Link 1 (Web Link)

**Started:** Wednesday, February 15, 2017 9:49:57 PM

**Last Modified:** Wednesday, February 15, 2017 9:58:12 PM

**Time Spent:** 00:08:15

PAGE 1

**Q1: Por favor marque una de las siguientes respuestas para indicar cual es su relación con el programa bilingüe en este momento**

Soy un padre/tutor de un estudiante que no esta en un programa bilingüe y no asiste a una escuela con un programa bilingue (Berney o Prospect Point)

PAGE 2

**Q2: ¿A cuál escuela asiste su hijo(s) en este momento?**

*Respondent skipped this question*

PAGE 3: Attendance Area Information

**Q3: La escuela que nos pertenece por el área en que vivimos es**

*Respondent skipped this question*

PAGE 4: Additional Information for Families in Bilingual Program

**Q4: Por favor escoja la escuela en donde su(s) hijo(s) asiste(n) a un programa bilingüe dual**

*Respondent skipped this question*

PAGE 5: Los modelos para considerar

**Q5: ¿Cuál modelo de programas bilingües le gustaría que el comité le presente al Consejo de Educación?**

No tengo una preferencia

**Q6: Por favor explique la razón por la cual escojio un modelo- Una escuela, dos escuelas, o no tenia preferencia.**

La toxin que escogí ninguna preferencia fue por qué no está de opción la escuela donde asisten mis hijas, que es la escuela Berney.

**Q7: ¿Cuál escuela cree que deba ser seleccionada para tener el programa bilingüe de dos vías en el modelo de 1 escuela?**

Edison

**Q8: Por favor explique porqué seleccionó a Edison o a Sharpstein.**

Cualquier de las dos escuelas está bien.

---

**Q9: ¿Cuál escuela cree que es la mejor para ser la segunda escuela junto con Blue Ridge en el modelo de 2 escuelas?** Edison

---

**Q10: Por favor explique porqué seleccionó a Edison o a Sharpstein.**

Cualquier de las dos escuelas está bien.

---

#### PAGE 6: El plan de transición

---

**Q11: ¿Cuál plan prefiere para la transición?** Plan a un paso moderado

---

**Q12: Por favor explique por qué prefiere el plan de transición lento, moderado o la implementación rápida.**

No tan lento ni tan rapido

---

#### PAGE 7: Enrollment Plan

---

**Q13: Por favor comparta con el comité las ventajas de las propuestas para la matriculación de los estudiantes.** *Respondent skipped this question*

---

**Q14: Por favor comparta con el comité las desventajas de las propuestas para la matriculación de los estudiantes.** *Respondent skipped this question*

---

#26

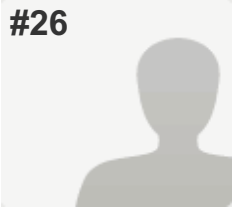

**INCOMPLETE**

**Collector:** Web Link 1 (Web Link)

**Started:** Wednesday, February 15, 2017 10:01:42 PM

**Last Modified:** Wednesday, February 15, 2017 10:02:56 PM

**Time Spent:** 00:01:14

PAGE 1

**Q1: Por favor marque una de las siguientes respuestas para indicar cual es su relación con el programa bilingüe en este momento**

Soy un padre/tutor de un estudiante que esta en el programa bilingüe

PAGE 2

**Q2: ¿A cuál escuela asiste su hijo(s) en este momento?**

*Respondent skipped this question*

PAGE 3: Attendance Area Information

**Q3: La escuela que nos pertenece por el área en que vivimos es**

*Respondent skipped this question*

PAGE 4: Additional Information for Families in Bilingual Program

**Q4: Por favor escoja la escuela en donde su(s) hijo(s) asiste(n) a un programa bilingüe dual**

*Respondent skipped this question*

PAGE 5: Los modelos para considerar

**Q5: ¿Cuál modelo de programas bilingües le gustaría que el comité le presente al Consejo de Educación?**

*Respondent skipped this question*

**Q6: Por favor explique la razón por la cual escojo un modelo- Una escuela, dos escuelas, o no tenia preferencia.**

*Respondent skipped this question*

**Q7: ¿Cuál escuela cree que deba ser seleccionada para tener el programa bilingüe de dos vías en el modelo de 1 escuela?**

*Respondent skipped this question*

**Q8: Por favor explique porqué seleccionó a Edison o a Sharpstein.**

*Respondent skipped this question*

---

**Q9: ¿Cuál escuela cree que es la mejor para ser la segunda escuela junto con Blue Ridge en el modelo de 2 escuelas?**

*Respondent skipped this question*

---

**Q10: Por favor explique por qué seleccionó a Edison o a Sharpstein.**

*Respondent skipped this question*

---

**PAGE 6: El plan de transición**

---

**Q11: ¿Cuál plan prefiere para la transición?**

*Respondent skipped this question*

---

**Q12: Por favor explique por qué prefiere el plan de transición lento, moderado o la implementación rápida.**

*Respondent skipped this question*

---

**PAGE 7: Enrollment Plan**

---

**Q13: Por favor comparta con el comité las ventajas de las propuestas para la matriculación de los estudiantes.**

*Respondent skipped this question*

---

**Q14: Por favor comparta con el comité las desventajas de las propuestas para la matriculación de los estudiantes.**

*Respondent skipped this question*

---

#27

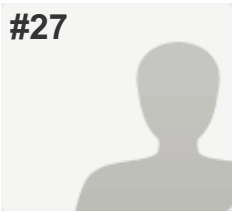

**INCOMPLETE**

**Collector:** Web Link 1 (Web Link)

**Started:** Wednesday, February 15, 2017 10:03:20 PM

**Last Modified:** Wednesday, February 15, 2017 10:03:24 PM

**Time Spent:** 00:00:03

PAGE 1

**Q1: Por favor marque una de las siguientes respuestas para indicar cual es su relación con el programa bilingüe en este momento**

Soy un padre/tutor de un estudiante que esta en el programa bilingüe

PAGE 2

**Q2: ¿A cuál escuela asiste su hijo(s) en este momento?**

*Respondent skipped this question*

PAGE 3: Attendance Area Information

**Q3: La escuela que nos pertenece por el área en que vivimos es**

*Respondent skipped this question*

PAGE 4: Additional Information for Families in Bilingual Program

**Q4: Por favor escoja la escuela en donde su(s) hijo(s) asiste(n) a un programa bilingüe dual**

*Respondent skipped this question*

PAGE 5: Los modelos para considerar

**Q5: ¿Cuál modelo de programas bilingües le gustaría que el comité le presente al Consejo de Educación?**

*Respondent skipped this question*

**Q6: Por favor explique la razón por la cual escojo un modelo- Una escuela, dos escuelas, o no tenia preferencia.**

*Respondent skipped this question*

**Q7: ¿Cuál escuela cree que deba ser seleccionada para tener el programa bilingüe de dos vías en el modelo de 1 escuela?**

*Respondent skipped this question*

**Q8: Por favor explique porqué seleccionó a Edison o a Sharpstein.**

*Respondent skipped this question*

---

**Q9: ¿Cuál escuela cree que es la mejor para ser la segunda escuela junto con Blue Ridge en el modelo de 2 escuelas?**

*Respondent skipped this question*

---

**Q10: Por favor explique por qué seleccionó a Edison o a Sharpstein.**

*Respondent skipped this question*

---

**PAGE 6: El plan de transición**

---

**Q11: ¿Cuál plan prefiere para la transición?**

*Respondent skipped this question*

---

**Q12: Por favor explique por qué prefiere el plan de transición lento, moderado o la implementación rápida.**

*Respondent skipped this question*

---

**PAGE 7: Enrollment Plan**

---

**Q13: Por favor comparta con el comité las ventajas de las propuestas para la matriculación de los estudiantes.**

*Respondent skipped this question*

---

**Q14: Por favor comparta con el comité las desventajas de las propuestas para la matriculación de los estudiantes.**

*Respondent skipped this question*

---

#28

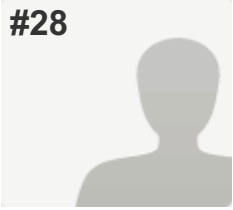

**INCOMPLETE**

**Collector:** Web Link 1 (Web Link)

**Started:** Wednesday, February 15, 2017 10:03:49 PM

**Last Modified:** Wednesday, February 15, 2017 10:03:55 PM

**Time Spent:** 00:00:05

PAGE 1

**Q1: Por favor marque una de las siguientes respuestas para indicar cual es su relación con el programa bilingüe en este momento**

Soy un padre/tutor de un estudiante que esta en el programa bilingüe

PAGE 2

**Q2: ¿A cuál escuela asiste su hijo(s) en este momento?**

*Respondent skipped this question*

PAGE 3: Attendance Area Information

**Q3: La escuela que nos pertenece por el área en que vivimos es**

*Respondent skipped this question*

PAGE 4: Additional Information for Families in Bilingual Program

**Q4: Por favor escoja la escuela en donde su(s) hijo(s) asiste(n) a un programa bilingüe dual**

*Respondent skipped this question*

PAGE 5: Los modelos para considerar

**Q5: ¿Cuál modelo de programas bilingües le gustaría que el comité le presente al Consejo de Educación?**

*Respondent skipped this question*

**Q6: Por favor explique la razón por la cual escojo un modelo- Una escuela, dos escuelas, o no tenia preferencia.**

*Respondent skipped this question*

**Q7: ¿Cuál escuela cree que deba ser seleccionada para tener el programa bilingüe de dos vías en el modelo de 1 escuela?**

*Respondent skipped this question*

**Q8: Por favor explique porqué seleccionó a Edison o a Sharpstein.**

*Respondent skipped this question*

---

**Q9: ¿Cuál escuela cree que es la mejor para ser la segunda escuela junto con Blue Ridge en el modelo de 2 escuelas?**

*Respondent skipped this question*

---

**Q10: Por favor explique por qué seleccionó a Edison o a Sharpstein.**

*Respondent skipped this question*

---

**PAGE 6: El plan de transición**

---

**Q11: ¿Cuál plan prefiere para la transición?**

*Respondent skipped this question*

---

**Q12: Por favor explique por qué prefiere el plan de transición lento, moderado o la implementación rápida.**

*Respondent skipped this question*

---

**PAGE 7: Enrollment Plan**

---

**Q13: Por favor comparta con el comité las ventajas de las propuestas para la matriculación de los estudiantes.**

*Respondent skipped this question*

---

**Q14: Por favor comparta con el comité las desventajas de las propuestas para la matriculación de los estudiantes.**

*Respondent skipped this question*



#29

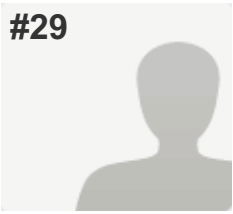

**INCOMPLETE**

**Collector:** Web Link 1 (Web Link)

**Started:** Wednesday, February 15, 2017 10:05:18 PM

**Last Modified:** Wednesday, February 15, 2017 10:06:15 PM

**Time Spent:** 00:00:56

PAGE 1

**Q1: Por favor marque una de las siguientes respuestas para indicar cual es su relación con el programa bilingüe en este momento**

Soy un padre/tutor de un estudiante que esta en el programa bilingüe

PAGE 2

**Q2: ¿A cuál escuela asiste su hijo(s) en este momento?**

*Respondent skipped this question*

PAGE 3: Attendance Area Information

**Q3: La escuela que nos pertenece por el área en que vivimos es**

Sharpstein

PAGE 4: Additional Information for Families in Bilingual Program

**Q4: Por favor escoja la escuela en donde su(s) hijo(s) asiste(n) a un programa bilingüe dual**

*Respondent skipped this question*

PAGE 5: Los modelos para considerar

**Q5: ¿Cuál modelo de programas bilingües le gustaría que el comité le presente al Consejo de Educación?**

*Respondent skipped this question*

**Q6: Por favor explique la razón por la cual escojo un modelo- Una escuela, dos escuelas, o no tenia preferencia.**

*Respondent skipped this question*

**Q7: ¿Cuál escuela cree que deba ser seleccionada para tener el programa bilingüe de dos vías en el modelo de 1 escuela?**

*Respondent skipped this question*

**Q8: Por favor explique porqué seleccionó a Edison o a Sharpstein.**

*Respondent skipped this question*

---

**Q9: ¿Cuál escuela cree que es la mejor para ser la segunda escuela junto con Blue Ridge en el modelo de 2 escuelas?**

*Respondent skipped this question*

---

**Q10: Por favor explique por qué seleccionó a Edison o a Sharpstein.**

*Respondent skipped this question*

---

**PAGE 6: El plan de transición**

---

**Q11: ¿Cuál plan prefiere para la transición?**

*Respondent skipped this question*

---

**Q12: Por favor explique por qué prefiere el plan de transición lento, moderado o la implementación rápida.**

*Respondent skipped this question*

---

**PAGE 7: Enrollment Plan**

---

**Q13: Por favor comparta con el comité las ventajas de las propuestas para la matriculación de los estudiantes.**

*Respondent skipped this question*

---

**Q14: Por favor comparta con el comité las desventajas de las propuestas para la matriculación de los estudiantes.**

*Respondent skipped this question*

---

#30

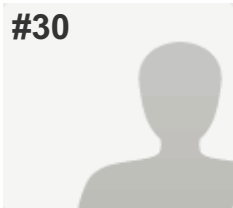

**COMPLETE**

**Collector:** Web Link 1 (Web Link)

**Started:** Wednesday, February 15, 2017 11:20:32 PM

**Last Modified:** Thursday, February 16, 2017 12:05:12 AM

**Time Spent:** 00:44:40

---

PAGE 1

---

**Q1: Por favor marque una de las siguientes respuestas para indicar cual es su relación con el programa bilingüe en este momento**

Soy un padre/tutor de un estudiante que esta en el programa bilingüe

---

PAGE 2

---

**Q2: ¿A cuál escuela asiste su hijo(s) en este momento?**

Green Park

---

PAGE 3: Attendance Area Information

---

**Q3: La escuela que nos pertenece por el área en que vivimos es**

Berney

---

PAGE 4: Additional Information for Families in Bilingual Program

---

**Q4: Por favor escoja la escuela en donde su(s) hijo(s) asiste(n) a un programa bilingüe dual**

*Respondent skipped this question*

---

PAGE 5: Los modelos para considerar

---

**Q5: ¿Cuál modelo de programas bilingües le gustaría que el comité le presente al Consejo de Educación?**

Modelo 1 (1 escuela con un Programa bilingüe de dos vías) y Blue Ridge con el programa bilingüe que tiene ahora.

**Q6: Por favor explique la razón por la cual escojo un modelo- Una escuela, dos escuelas, o no tenia preferencia.**

Hay ventajas y desventajas de los dos modelos. Yo siento que hay segregación con Blue Ridge. No entiendo como es posible que el distrito lo niega cuando miran el bajo SES que tiene en BR. Los maestros hacen un trabajo extraordinario y estoy orgulloso de ellos por todo el trabajo duro que hacen. Por eso estoy a favor del modelo 2. Yo siento que necesitamos hacer cambios para nivelar los niños que viven en la pobreza.

La razón que le voy a nivel 1 es para poner un límite al número de estudiantes en el programa. Siento que hay muchos niños que apenas hablan el español y supuestamente ellos deben de ser el ejemplo del español para los que están aprendiendo el español. Es muy difícil tener parejas bilingües, cuando no hay suficientes personas quienes hablan el español con fluidez.

Por estas razones, siento que no hay un modelo perfecto y ustedes tienen que tomar una decisión muy difícil. Entiendo la razón porque tenemos que hacer los cambios, pero todavía siento que no han llegado a una solución adecuada para el problema tan grande que están tratando de resolver.

**Q7: ¿Cuál escuela cree que deba ser seleccionada para tener el programa bilingüe de dos vías en el modelo de 1 escuela?** Edison

**Q8: Por favor explique porqué seleccionó a Edison o a Sharpstein.**

Hay ventajas y desventajas para las dos escuelas, pero creo que las dos serían aceptables.

**Q9: ¿Cuál escuela cree que es la mejor para ser la segunda escuela junto con Blue Ridge en el modelo de 2 escuelas?** Edison

**Q10: Por favor explique porqué seleccionó a Edison o a Sharpstein.**

Hay ventajas y desventajas para las dos escuelas, pero creo que las dos serían aceptables.

**PAGE 6: El plan de transición**

**Q11: ¿Cuál plan prefiere para la transición?** Implementación rápida

**Q12: Por favor explique por qué prefiere el plan de transición lento, moderado o la implementación rápida.**

Para las escuelas que ya no van a tener el programa dual, no creo que justo dejar los alumnos/maestros bilingües en una escuela que tiene un programa que se está muriendo poco a poco. Yo creo que es mejor hacer todo de una vez.

**PAGE 7: Enrollment Plan**

**Q13: Por favor comparta con el comité las ventajas de las propuestas para la matriculación de los estudiantes.**

Yo creo que esto es apropiado para el programa dual.

**Q14: Por favor comparta con el comité las desventajas de las propuestas para la matriculación de los estudiantes.**

Creo que muchos papás se van a molestar si su hijo/a no es aceptado al programa. "Heritage Speakers" no van a tener la oportunidad de continuar su español.

#31

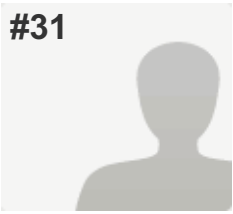

**COMPLETE**

**Collector:** Web Link 1 (Web Link)

**Started:** Thursday, February 16, 2017 5:13:34 AM

**Last Modified:** Thursday, February 16, 2017 5:45:41 AM

**Time Spent:** 00:32:06

PAGE 1

**Q1: Por favor marque una de las siguientes respuestas para indicar cual es su relación con el programa bilingüe en este momento**

Soy un padre/tutor de un estudiante que no esta en un programa bilingüe y no asiste a una escuela con un programa bilingue (Berney o Prospect Point)

PAGE 2

**Q2: ¿A cuál escuela asiste su hijo(s) en este momento?**

*Respondent skipped this question*

PAGE 3: Attendance Area Information

**Q3: La escuela que nos pertenece por el área en que vivimos es**

*Respondent skipped this question*

PAGE 4: Additional Information for Families in Bilingual Program

**Q4: Por favor escoja la escuela en donde su(s) hijo(s) asiste(n) a un programa bilingüe dual**

*Respondent skipped this question*

PAGE 5: Los modelos para considerar

**Q5: ¿Cuál modelo de programas bilingües le gustaría que el comité le presente al Consejo de Educación?**

Modelo 2: (2 escuelas con un Programa bilingüe de dos vías) Blue Ridge y otra escuela serian las escuelas con estos programas.

**Q6: Por favor explique la razón por la cual escojio un modelo- Una escuela, dos escuelas, o no tenia preferencia.**

Por que me justaria ver los estudiantes de blue ridge, en conjunto con otras estudiantes de otras escuelas. Mas oportunidades de mandar estudiantes de blue ridged a otras escuelas.

**Q7: ¿Cuál escuela cree que deba ser seleccionada para tener el programa bilingüe de dos vías en el modelo de 1 escuela?**

Edison

**Q8: Por favor explique porqué seleccionó a Edison o a Sharpstein.**

No es una comunidad muy unida y no tendrás muchos problemas como Sharpstein.

---

**Q9: ¿Cuál escuela cree que es la mejor para ser la segunda escuela junto con Blue Ridge en el modelo de 2 escuelas?** Sharpstein

---

**Q10: Por favor explique porqué seleccionó a Edison o a Sharpstein.**

La comunidad de Sharpstein es muy unida y harán lo posible para que la escuela siga con el programa bilingüe.

---

#### PAGE 6: El plan de transición

---

**Q11: ¿Cuál plan prefiere para la transición?** Implementación rápida

---

**Q12: Por favor explique por qué prefiere el plan de transición lento, moderado o la implementación rápida.**

Los estudiantes son jóvenes y se adaptan a los cambios rápidos. Mucha política paternal si se hace con opción 1 y 2.

---

#### PAGE 7: Enrollment Plan

---

**Q13: Por favor comparta con el comité las ventajas de las propuestas para la matriculación de los estudiantes.**

No entiendo muy bien su pregunta. Pero pienso que se debe hacer una evaluación a los estudiantes para que estén en el programa bilingüe.

---

**Q14: Por favor comparta con el comité las desventajas de las propuestas para la matriculación de los estudiantes.**

No hay desventajas para los estudiantes, pero mucha confusión entre los padres de los estudiantes. Transportación, etc.

---

#32

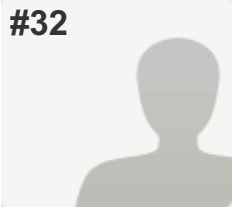

**INCOMPLETE**

**Collector:** Web Link 1 (Web Link)

**Started:** Thursday, February 16, 2017 6:21:01 AM

**Last Modified:** Thursday, February 16, 2017 6:34:26 AM

**Time Spent:** 00:13:25

PAGE 1

**Q1: Por favor marque una de las siguientes respuestas para indicar cual es su relación con el programa bilingüe en este momento**

Soy un padre/tutor de un estudiante que esta en el programa bilingüe

PAGE 2

**Q2: ¿A cuál escuela asiste su hijo(s) en este momento?**

Green Park

PAGE 3: Attendance Area Information

**Q3: La escuela que nos pertenece por el área en que vivimos es**

Green Park

PAGE 4: Additional Information for Families in Bilingual Program

**Q4: Por favor escoja la escuela en donde su(s) hijo(s) asiste(n) a un programa bilingüe dual**

*Respondent skipped this question*

PAGE 5: Los modelos para considerar

**Q5: ¿Cuál modelo de programas bilingües le gustaría que el comité le presente al Consejo de Educación?**

Modelo 1 (1 escuela con un Programa bilingüe de dos vías) y Blue Ridge con el programa bilingüe que tiene ahora.

**Q6: Por favor explique la razón por la cual escojio un modelo- Una escuela, dos escuelas, o no tenia preferencia.**

Ya tenemos varias escuelas con el programa bilingüe, Si usted realmente desea que el programa supere, usted necesita tener una escuela que esté designada solamente para el programa. Este modelo también hará que sea más fácil para las familias como children más likely will todo va a una escuela insted de ser dividido.

**Q7: ¿Cuál escuela cree que deba ser seleccionada para tener el programa bilingüe de dos vías en el modelo de 1 escuela?**

Sharpstein

**Q8: Por favor explique porqué seleccionó a Edison o a Sharpstein.**

ubicación

---

**Q9: ¿Cuál escuela cree que es la mejor para ser la segunda escuela junto con Blue Ridge en el modelo de 2 escuelas?** Sharpstein

---

**Q10: Por favor explique porqué seleccionó a Edison o a Sharpstein.**

ubicación

---

#### PAGE 6: El plan de transición

---

**Q11: ¿Cuál plan prefiere para la transición?**

*Respondent skipped this question*

---

**Q12: Por favor explique por qué prefiere el plan de transición lento, moderado o la implementación rápida.**

*Respondent skipped this question*

---

#### PAGE 7: Enrollment Plan

---

**Q13: Por favor comparta con el comité las ventajas de las propuestas para la matriculación de los estudiantes.**

*Respondent skipped this question*

---

**Q14: Por favor comparta con el comité las desventajas de las propuestas para la matriculación de los estudiantes.**

*Respondent skipped this question*

---



#33

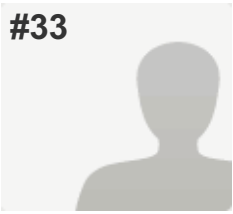

**INCOMPLETE**

Collector: Web Link 1 (Web Link)

Started: Thursday, February 16, 2017 7:42:32 AM

Last Modified: Thursday, February 16, 2017 7:42:52 AM

Time Spent: 00:00:20

PAGE 1

**Q1: Por favor marque una de las siguientes respuestas para indicar cual es su relación con el programa bilingüe en este momento**

Soy un padre/tutor de un estudiante que esta en el programa bilingüe

PAGE 2

**Q2: ¿A cuál escuela asiste su hijo(s) en este momento?**

Sharpstein

PAGE 3: Attendance Area Information

**Q3: La escuela que nos pertenece por el área en que vivimos es**

Sharpstein

PAGE 4: Additional Information for Families in Bilingual Program

**Q4: Por favor escoja la escuela en donde su(s) hijo(s) asiste(n) a un programa bilingüe dual**

*Respondent skipped this question*

PAGE 5: Los modelos para considerar

**Q5: ¿Cuál modelo de programas bilingües le gustaría que el comité le presente al Consejo de Educación?**

*Respondent skipped this question*

**Q6: Por favor explique la razón por la cual escojo un modelo- Una escuela, dos escuelas, o no tenia preferencia.**

*Respondent skipped this question*

**Q7: ¿Cuál escuela cree que deba ser seleccionada para tener el programa bilingüe de dos vías en el modelo de 1 escuela?**

*Respondent skipped this question*

**Q8: Por favor explique porqué seleccionó a Edison o a Sharpstein.**

*Respondent skipped this question*

---

**Q9: ¿Cuál escuela cree que es la mejor para ser la segunda escuela junto con Blue Ridge en el modelo de 2 escuelas?**

*Respondent skipped this question*

---

**Q10: Por favor explique por qué seleccionó a Edison o a Sharpstein.**

*Respondent skipped this question*

---

**PAGE 6: El plan de transición**

---

**Q11: ¿Cuál plan prefiere para la transición?**

*Respondent skipped this question*

---

**Q12: Por favor explique por qué prefiere el plan de transición lento, moderado o la implementación rápida.**

*Respondent skipped this question*

---

**PAGE 7: Enrollment Plan**

---

**Q13: Por favor comparta con el comité las ventajas de las propuestas para la matriculación de los estudiantes.**

*Respondent skipped this question*

---

**Q14: Por favor comparta con el comité las desventajas de las propuestas para la matriculación de los estudiantes.**

*Respondent skipped this question*

---

#34

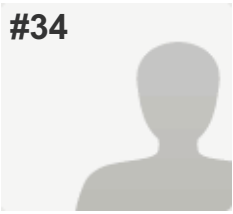

**INCOMPLETE**

**Collector:** Web Link 1 (Web Link)

**Started:** Thursday, February 16, 2017 8:38:58 AM

**Last Modified:** Thursday, February 16, 2017 8:39:22 AM

**Time Spent:** 00:00:24

PAGE 1

**Q1: Por favor marque una de las siguientes respuestas para indicar cual es su relación con el programa bilingüe en este momento**

Soy un padre/tutor de un estudiante que no esta en un programa bilingüe y no asiste a una escuela con un programa bilingue (Berney o Prospect Point)

PAGE 2

**Q2: ¿A cuál escuela asiste su hijo(s) en este momento?**

*Respondent skipped this question*

PAGE 3: Attendance Area Information

**Q3: La escuela que nos pertenece por el área en que vivimos es**

*Respondent skipped this question*

PAGE 4: Additional Information for Families in Bilingual Program

**Q4: Por favor escoja la escuela en donde su(s) hijo(s) asiste(n) a un programa bilingüe dual**

*Respondent skipped this question*

PAGE 5: Los modelos para considerar

**Q5: ¿Cuál modelo de programas bilingües le gustaría que el comité le presente al Consejo de Educación?**

*Respondent skipped this question*

**Q6: Por favor explique la razón por la cual escojo un modelo- Una escuela, dos escuelas, o no tenia preferencia.**

*Respondent skipped this question*

**Q7: ¿Cuál escuela cree que deba ser seleccionada para tener el programa bilingüe de dos vías en el modelo de 1 escuela?**

*Respondent skipped this question*

**Q8: Por favor explique porqué seleccionó a Edison o a Sharpstein.**

*Respondent skipped this question*

---

**Q9: ¿Cuál escuela cree que es la mejor para ser la segunda escuela junto con Blue Ridge en el modelo de 2 escuelas?**

*Respondent skipped this question*

---

**Q10: Por favor explique por qué seleccionó a Edison o a Sharpstein.**

*Respondent skipped this question*

---

**PAGE 6: El plan de transición**

---

**Q11: ¿Cuál plan prefiere para la transición?**

*Respondent skipped this question*

---

**Q12: Por favor explique por qué prefiere el plan de transición lento, moderado o la implementación rápida.**

*Respondent skipped this question*

---

**PAGE 7: Enrollment Plan**

---

**Q13: Por favor comparta con el comité las ventajas de las propuestas para la matriculación de los estudiantes.**

*Respondent skipped this question*

---

**Q14: Por favor comparta con el comité las desventajas de las propuestas para la matriculación de los estudiantes.**

*Respondent skipped this question*

---

#35

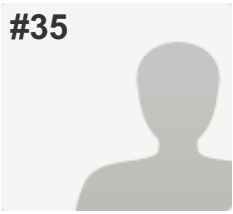

**COMPLETE**

Collector: Web Link 1 (Web Link)

Started: Thursday, February 16, 2017 9:20:22 AM

Last Modified: Thursday, February 16, 2017 9:33:05 AM

Time Spent: 00:12:43

PAGE 1

**Q1: Por favor marque una de las siguientes respuestas para indicar cual es su relación con el programa bilingüe en este momento**

Soy un padre/tutor de un estudiante que esta en el programa bilingüe

PAGE 2

**Q2: ¿A cuál escuela asiste su hijo(s) en este momento?**

Blue Ridge

PAGE 3: Attendance Area Information

**Q3: La escuela que nos pertenece por el área en que vivimos es**

Blue Ridge

PAGE 4: Additional Information for Families in Bilingual Program

**Q4: Por favor escoja la escuela en donde su(s) hijo(s) asiste(n) a un programa bilingüe dual**

*Respondent skipped this question*

PAGE 5: Los modelos para considerar

**Q5: ¿Cuál modelo de programas bilingües le gustaría que el comité le presente al Consejo de Educación?**

Modelo 1 (1 escuela con un Programa bilingüe de dos vías) y Blue Ridge con el programa bilingüe que tiene ahora.

**Q6: Por favor explique la razón por la cual escojio un modelo- Una escuela, dos escuelas, o no tenia preferencia.**

Me gusta lo que Blue Ridge esta haciendo.

**Q7: ¿Cuál escuela cree que deba ser seleccionada para tener el programa bilingüe de dos vías en el modelo de 1 escuela?**

Sharpstein

**Q8: Por favor explique porqué seleccionó a Edison o a Sharpstein.**

Porque no hay otra opción, no me gusta lo que quieren hacer.

---

**Q9: ¿Cuál escuela cree que es la mejor para ser la segunda escuela junto con Blue Ridge en el modelo de 2 escuelas?** Edison

---

**Q10: Por favor explique porqué seleccionó a Edison o a Sharpstein.**

Por la razón que di arriba.

---

#### PAGE 6: El plan de transición

---

**Q11: ¿Cuál plan prefiere para la transición?** Plan a un paso lento

---

**Q12: Por favor explique por qué prefiere el plan de transición lento, moderado o la implementación rápida.**

Porque los estudiantes serian los mas perjudicados en esta transición.

---

#### PAGE 7: Enrollment Plan

---

**Q13: Por favor comparta con el comité las ventajas de las propuestas para la matriculación de los estudiantes.**

No estoy en favor de esta acción.

---

**Q14: Por favor comparta con el comité las desventajas de las propuestas para la matriculación de los estudiantes.**

Ver mi comentario arriba.

---

#36

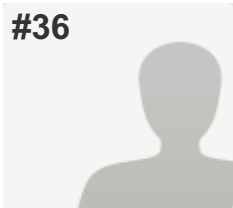

**INCOMPLETE**

**Collector:** Web Link 1 (Web Link)

**Started:** Thursday, February 16, 2017 9:58:24 AM

**Last Modified:** Thursday, February 16, 2017 9:58:43 AM

**Time Spent:** 00:00:19

PAGE 1

**Q1: Por favor marque una de las siguientes respuestas para indicar cual es su relación con el programa bilingüe en este momento**

Soy un padre/tutor de un estudiante que esta en el programa bilingüe

PAGE 2

**Q2: ¿A cuál escuela asiste su hijo(s) en este momento?**

Edison

PAGE 3: Attendance Area Information

**Q3: La escuela que nos pertenece por el área en que vivimos es**

Edison

PAGE 4: Additional Information for Families in Bilingual Program

**Q4: Por favor escoja la escuela en donde su(s) hijo(s) asiste(n) a un programa bilingüe dual**

*Respondent skipped this question*

PAGE 5: Los modelos para considerar

**Q5: ¿Cuál modelo de programas bilingües le gustaría que el comité le presente al Consejo de Educación?**

*Respondent skipped this question*

**Q6: Por favor explique la razón por la cual escojo un modelo- Una escuela, dos escuelas, o no tenia preferencia.**

*Respondent skipped this question*

**Q7: ¿Cuál escuela cree que deba ser seleccionada para tener el programa bilingüe de dos vías en el modelo de 1 escuela?**

*Respondent skipped this question*

**Q8: Por favor explique porqué seleccionó a Edison o a Sharpstein.**

*Respondent skipped this question*

---

**Q9: ¿Cuál escuela cree que es la mejor para ser la segunda escuela junto con Blue Ridge en el modelo de 2 escuelas?**

*Respondent skipped this question*

---

**Q10: Por favor explique por qué seleccionó a Edison o a Sharpstein.**

*Respondent skipped this question*

---

**PAGE 6: El plan de transición**

---

**Q11: ¿Cuál plan prefiere para la transición?**

*Respondent skipped this question*

---

**Q12: Por favor explique por qué prefiere el plan de transición lento, moderado o la implementación rápida.**

*Respondent skipped this question*

---

**PAGE 7: Enrollment Plan**

---

**Q13: Por favor comparta con el comité las ventajas de las propuestas para la matriculación de los estudiantes.**

*Respondent skipped this question*

---

**Q14: Por favor comparta con el comité las desventajas de las propuestas para la matriculación de los estudiantes.**

*Respondent skipped this question*

---



#37

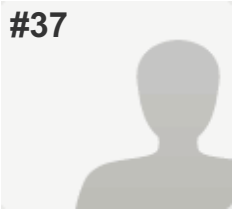

**COMPLETE**

Collector: Web Link 1 (Web Link)

Started: Thursday, February 16, 2017 9:43:42 AM

Last Modified: Thursday, February 16, 2017 10:02:01 AM

Time Spent: 00:18:18

PAGE 1

**Q1: Por favor marque una de las siguientes respuestas para indicar cual es su relación con el programa bilingüe en este momento**

Soy un miembro de la comunidad

PAGE 2

**Q2: ¿A cuál escuela asiste su hijo(s) en este momento?**

*Respondent skipped this question*

PAGE 3: Attendance Area Information

**Q3: La escuela que nos pertenece por el área en que vivimos es**

*Respondent skipped this question*

PAGE 4: Additional Information for Families in Bilingual Program

**Q4: Por favor escoja la escuela en donde su(s) hijo(s) asiste(n) a un programa bilingüe dual**

*Respondent skipped this question*

PAGE 5: Los modelos para considerar

**Q5: ¿Cuál modelo de programas bilingües le gustaría que el comité le presente al Consejo de Educación?**

Modelo 1 (1 escuela con un Programa bilingüe de dos vías) y Blue Ridge con el programa bilingüe que tiene ahora.

**Q6: Por favor explique la razón por la cual escojo un modelo- Una escuela, dos escuelas, o no tenia preferencia.**

Los servicios que estan disponible para las familias de blue ridge son tan importantes que no sea responsable enviarlos ninos a diferentes sitios para la escuela. Los dos modelos quieren lo mejor para los estudiantes de dual language pero no estan pensando de los demas! La programa de one way que esta pasando a blue ridge necesita tiempo a funcionar. la escuela ya cambio recientemente para mejorar la programa y tiene el interes de todos en mente. Los maestros a blue ridge no quieren cambiar la programa y prefieren quedar usando el one way tambien.

**Q7: ¿Cuál escuela cree que deba ser seleccionada para tener el programa bilingüe de dos vías en el modelo de 1 escuela?**

Sharpstein

**Q8: Por favor explique por qué seleccionó a Edison o a Sharpstein.**

No tengo preferencia en realidad- No conozco la diferencia entre los dos edificios o maestros.

**Q9: ¿Cuál escuela cree que es la mejor para ser la segunda escuela junto con Blue Ridge en el modelo de 2 escuelas?**

Sharpstein

**Q10: Por favor explique por qué seleccionó a Edison o a Sharpstein.**

El mismo pensamiento del numero 5

#### PAGE 6: El plan de transición

**Q11: ¿Cuál plan prefiere para la transición?**

Implementación rápida

**Q12: Por favor explique por qué prefiere el plan de transición lento, moderado o la implementación rápida.**

Es mejor para el distrito de walla walla si no pasamos los proximos 5 anos el la transicion. Es verdad que seria mejor hacer lo lento para los estudiantes pero los cambios de los maestros necesitan pasar al mismo tiempo. los maestros necesitan estar juntos en sus planes y no cambiar cada ano.

#### PAGE 7: Enrollment Plan

**Q13: Por favor comparta con el comité las ventajas de las propuestas para la matriculación de los estudiantes.**

no puedo pensar de una ventaja...

**Q14: Por favor comparta con el comité las desventajas de las propuestas para la matriculación de los estudiantes.**

El costo del programa bilingue seria demasiado hacer los cambios. El costo de transportacion y el costo de la familia. Hay servicios a Blue Ridge que son tan importante para las familias que no estan disponibles en otras escuelas. Tambien el porcentaje de los que llevaran el autobus aumentara y costara mas. Si nuestro objective es hacer el mejor para todos los estudiantes- poner demasiado dinero en el programa bilingue no es buen idea. la comunidad, los familias afectadas no votaran positivamente en el proximo levy...

#38

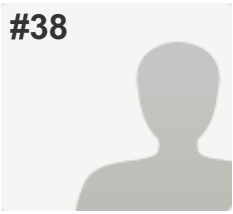

**COMPLETE**

Collector: Web Link 1 (Web Link)

Started: Thursday, February 16, 2017 10:40:55 AM

Last Modified: Thursday, February 16, 2017 11:06:56 AM

Time Spent: 00:26:00

PAGE 1

**Q1: Por favor marque una de las siguientes respuestas para indicar cual es su relación con el programa bilingüe en este momento**

Soy un padre/tutor de un estudiante que esta en el programa bilingüe

PAGE 2

**Q2: ¿A cuál escuela asiste su hijo(s) en este momento?**

Blue Ridge

PAGE 3: Attendance Area Information

**Q3: La escuela que nos pertenece por el área en que vivimos es**

Blue Ridge

PAGE 4: Additional Information for Families in Bilingual Program

**Q4: Por favor escoja la escuela en donde su(s) hijo(s) asiste(n) a un programa bilingüe dual**

*Respondent skipped this question*

PAGE 5: Los modelos para considerar

**Q5: ¿Cuál modelo de programas bilingües le gustaría que el comité le presente al Consejo de Educación?**

Modelo 2: (2 escuelas con un Programa bilingüe de dos vías) Blue Ridge y otra escuela serian las escuelas con estos programas.

**Q6: Por favor explique la razón por la cual escojio un modelo- Una escuela, dos escuelas, o no tenia preferencia.**

Por que es muy importante ser bilingües

**Q7: ¿Cuál escuela cree que deba ser seleccionada para tener el programa bilingüe de dos vías en el modelo de 1 escuela?**

Sharpstein

**Q8: Por favor explique porqué seleccionó a Edison o a Sharpstein.**

Yo quisiera q fueran las dos escuelas y como no hay modo de seleccionar las dos.por eso seleccione la escuela sharpstein

---

**Q9: ¿Cuál escuela cree que es la mejor para ser la segunda escuela junto con Blue Ridge en el modelo de 2 escuelas?** Sharpstein

---

**Q10: Por favor explique porqué seleccionó a Edison o a Sharpstein.**

Por que se que cual quiera de las dos hay personal calificado para enseñar a los Niños a aprender

---

**PAGE 6: El plan de transición**

---

**Q11: ¿Cuál plan prefiere para la transición?** Implementación rápida

---

**Q12: Por favor explique por qué prefiere el plan de transición lento, moderado o la implementación rápida.**

Por que entre mas pronto mejor para los estudiantes

---

**PAGE 7: Enrollment Plan**

---

**Q13: Por favor comparta con el comité las ventajas de las propuestas para la matriculación de los estudiantes.**

Las ventajas de que Haiga escuelas que esten ofreciendo programas bilingües es muy importante para los estudiantes.

---

**Q14: Por favor comparta con el comité las desventajas de las propuestas para la matriculación de los estudiantes.**

Para mi si no hubiera estos programas bilingües se le dificultaria a los estudiantes que si primer idioma es español o Ingles. No tendrian Tanta oportuñidades de saver dos idiomas

---

#39

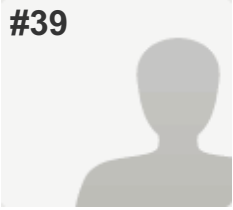

**INCOMPLETE**

Collector: Web Link 1 (Web Link)

Started: Thursday, February 16, 2017 11:13:50 AM

Last Modified: Thursday, February 16, 2017 11:21:23 AM

Time Spent: 00:07:32

PAGE 1

**Q1: Por favor marque una de las siguientes respuestas para indicar cual es su relación con el programa bilingüe en este momento**

Soy un padre/tutor de un estudiante que esta en el programa bilingüe

PAGE 2

**Q2: ¿A cuál escuela asiste su hijo(s) en este momento?**

Sharpstein

PAGE 3: Attendance Area Information

**Q3: La escuela que nos pertenece por el área en que vivimos es**

Edison

PAGE 4: Additional Information for Families in Bilingual Program

**Q4: Por favor escoja la escuela en donde su(s) hijo(s) asiste(n) a un programa bilingüe dual**

*Respondent skipped this question*

PAGE 5: Los modelos para considerar

**Q5: ¿Cuál modelo de programas bilingües le gustaría que el comité le presente al Consejo de Educación?**

Modelo 2: (2 escuelas con un Programa bilingüe de dos vías) Blue Ridge y otra escuela serian las escuelas con estos programas.

**Q6: Por favor explique la razón por la cual escojio un modelo- Una escuela, dos escuelas, o no tenia preferencia.**

Yo escogi dos escuelas (modelo 2) porque siento que sería mejor para los estudiantes de Blue Ridge que sean integrados con otros estudiantes de la comunidad.

**Q7: ¿Cuál escuela cree que deba ser seleccionada para tener el programa bilingüe de dos vías en el modelo de 1 escuela?**

Sharpstein

**Q8: Por favor explique porqué seleccionó a Edison o a Sharpstein.**

Siento que es justo que sea Sharpstein. Por lo que yo sé es la escuela que ha tenido buenos resultados de todos los programas bilingües. El programa ya está establecido y esos maestros han trabajado mucho para tener un buen programa bilingüe.

**Q9: ¿Cuál escuela cree que es la mejor para ser la segunda escuela junto con Blue Ridge en el modelo de 2 escuelas?** Sharpstein

**Q10: Por favor explique porqué seleccionó a Edison o a Sharpstein.**

Sharpstein está en un lugar tranquilo. Edison está cerca de calles con mucho tráfico y es peligroso para los estudiantes.

**PAGE 6: El plan de transición**

**Q11: ¿Cuál plan prefiere para la transición?** Implementación rápida

**Q12: Por favor explique por qué prefiere el plan de transición lento, moderado o la implementación rápida.**

Para nuestra familia sería mejor la implementación rápida

**PAGE 7: Enrollment Plan**

**Q13: Por favor comparta con el comité las ventajas de las propuestas para la matriculación de los estudiantes.** Respondent skipped this question

**Q14: Por favor comparta con el comité las desventajas de las propuestas para la matriculación de los estudiantes.** Respondent skipped this question

#40

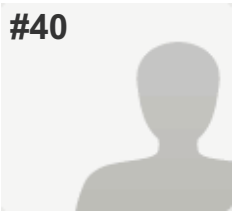

**COMPLETE**

Collector: Web Link 1 (Web Link)

Started: Thursday, February 16, 2017 11:32:07 AM

Last Modified: Thursday, February 16, 2017 11:41:14 AM

Time Spent: 00:09:06

PAGE 1

**Q1: Por favor marque una de las siguientes respuestas para indicar cual es su relación con el programa bilingüe en este momento**

Soy un padre/tutor de un estudiante que esta en el programa bilingüe

PAGE 2

**Q2: ¿A cuál escuela asiste su hijo(s) en este momento?**

Sharpstein

PAGE 3: Attendance Area Information

**Q3: La escuela que nos pertenece por el área en que vivimos es**

Sharpstein

PAGE 4: Additional Information for Families in Bilingual Program

**Q4: Por favor escoja la escuela en donde su(s) hijo(s) asiste(n) a un programa bilingüe dual**

*Respondent skipped this question*

PAGE 5: Los modelos para considerar

**Q5: ¿Cuál modelo de programas bilingües le gustaría que el comité le presente al Consejo de Educación?**

Modelo 1 (1 escuela con un Programa bilingüe de dos vías) y Blue Ridge con el programa bilingüe que tiene ahora.

**Q6: Por favor explique la razón por la cual escojio un modelo- Una escuela, dos escuelas, o no tenia preferencia.**

Blue Ridge esta haciendo bien como one way. No se necesita cambiar.

**Q7: ¿Cuál escuela cree que deba ser seleccionada para tener el programa bilingüe de dos vías en el modelo de 1 escuela?**

Sharpstein

**Q8: Por favor explique porqué seleccionó a Edison o a Sharpstein.**

! Sharpstein tiene mas experiencia fue la pionera en este programa. Tiene el programa AVID, programas culturales como el 5 de mayo, y las maestras que enseñan español son nativas de habla hispana.

---

**Q9: ¿Cuál escuela cree que es la mejor para ser la segunda escuela junto con Blue Ridge en el modelo de 2 escuelas?** Sharpstein

---

**Q10: Por favor explique porqué seleccionó a Edison o a Sharpstein.**

Sharpstein puede ser mentora y tiene mas experiencia, en el programa. se debe observar los datos de los estudiantes de Sharpstein su exito academico en la escuela media y el High School . Esta mas al centro para la poblacion hispana, tiene en la administacion personal bilingue.

---

**PAGE 6: El plan de transición**

---

**Q11: ¿Cuál plan prefiere para la transición?** Implementación rápida

---

**Q12: Por favor explique por qué prefiere el plan de transición lento, moderado o la implementación rápida.**

Los cambios se harian mas rapido y se podria mediar mas pronto, yo necesito que mis hijos se beneficien de este cambio rapido, ellos estan en los grados altos.

---

**PAGE 7: Enrollment Plan**

---

**Q13: Por favor comparta con el comité las ventajas de las propuestas para la matriculación de los estudiantes.**

Se podria hacer por loteria y luego hacer un examen de ingreso para los que hablan ingles. Y para los que hablan español entrarian con un test que pruebe que hablan español. Si ellos hablan español automaticamente entran al programa.

---

**Q14: Por favor comparta con el comité las desventajas de las propuestas para la matriculación de los estudiantes.**

Tener cuidado de no aceptar solo niños altos en la parte de ingles.

---



#41

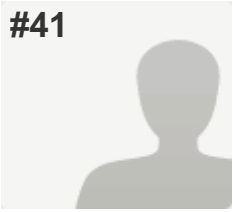

**COMPLETE**

**Collector:** Web Link 1 (Web Link)

**Started:** Thursday, February 16, 2017 2:32:48 PM

**Last Modified:** Thursday, February 16, 2017 2:46:34 PM

**Time Spent:** 00:13:45

PAGE 1

**Q1: Por favor marque una de las siguientes respuestas para indicar cual es su relación con el programa bilingüe en este momento**

Soy un padre/tutor de un estudiante que esta en el programa bilingüe

,

Soy un padre/tutor de un estudiante que no esta en el programa bilingüe, pero asiste a una escuela con un programa bilingüe (Blue Ridge, Green Park, Edison o Sharpstein)

,

He tenido un hijo en los programas bilingües anteriormente en WWPS

,

Soy un miembro de la comunidad

PAGE 2

**Q2: ¿A cuál escuela asiste su hijo(s) en este momento?**

Sharpstein

PAGE 3: Attendance Area Information

**Q3: La escuela que nos pertenece por el área en que vivimos es**

Sharpstein

PAGE 4: Additional Information for Families in Bilingual Program

**Q4: Por favor escoja la escuela en donde su(s) hijo(s) asiste(n) a un programa bilingüe dual**

*Respondent skipped this question*

PAGE 5: Los modelos para considerar

**Q5: ¿Cuál modelo de programas bilingües le gustaría que el comité le presente al Consejo de Educación?**

Modelo 2: (2 escuelas con un Programa bilingüe de dos vías) Blue Ridge y otra escuela serian las escuelas con estos programas.

**Q6: Por favor explique la razón por la cual escojo un modelo- Una escuela, dos escuelas, o no tenia preferencia.**

quiero que las dos escuelas tengan el programa biingue

**Q7: ¿Cuál escuela cree que deba ser seleccionada para tener el programa bilingüe de dos vías en el modelo de 1 escuela?** Sharpstein

**Q8: Por favor explique porqué seleccionó a Edison o a Sharpstein.**

mi hija mayo estudio en esta escuela y se me hace muy buena

**Q9: ¿Cuál escuela cree que es la mejor para ser la segunda escuela junto con Blue Ridge en el modelo de 2 escuelas?** Sharpstein

**Q10: Por favor explique porqué seleccionó a Edison o a Sharpstein.**

poque pueden colavorar mejor y los pogramas de sharpstein pueden acerlo en la otra escuela

#### PAGE 6: El plan de transición

**Q11: ¿Cuál plan prefiere para la transición?** Implementación rápida

**Q12: Por favor explique por qué prefiere el plan de transición lento, moderado o la implementación rápida.**

quiero que mi hija se beneficie de este cambio

#### PAGE 7: Enrollment Plan

**Q13: Por favor comparta con el comité las ventajas de las propuestas para la matriculación de los estudiantes.**

por loteria

**Q14: Por favor comparta con el comité las desventajas de las propuestas para la matriculación de los estudiantes.**

que no ballan a escojer solo a estudiantes altos en ingles

#42

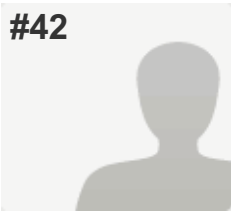

**COMPLETE**

Collector: Web Link 1 (Web Link)

Started: Thursday, February 16, 2017 2:37:43 PM

Last Modified: Thursday, February 16, 2017 2:55:43 PM

Time Spent: 00:18:00

PAGE 1

**Q1: Por favor marque una de las siguientes respuestas para indicar cual es su relación con el programa bilingüe en este momento**

Soy un padre/tutor de un estudiante que esta en el programa bilingüe

PAGE 2

**Q2: ¿A cuál escuela asiste su hijo(s) en este momento?**

Sharpstein

PAGE 3: Attendance Area Information

**Q3: La escuela que nos pertenece por el área en que vivimos es**

Sharpstein

PAGE 4: Additional Information for Families in Bilingual Program

**Q4: Por favor escoja la escuela en donde su(s) hijo(s) asiste(n) a un programa bilingüe dual**

*Respondent skipped this question*

PAGE 5: Los modelos para considerar

**Q5: ¿Cuál modelo de programas bilingües le gustaría que el comité le presente al Consejo de Educación?**

Modelo 1 (1 escuela con un Programa bilingüe de dos vías) y Blue Ridge con el programa bilingüe que tiene ahora.

**Q6: Por favor explique la razón por la cual escojio un modelo- Una escuela, dos escuelas, o no tenia preferencia.**

porque me gustaria que siguiera el programa dual en shartein

**Q7: ¿Cuál escuela cree que deba ser seleccionada para tener el programa bilingüe de dos vías en el modelo de 1 escuela?**

Sharpstein

**Q8: Por favor explique porqué seleccionó a Edison o a Sharpstein.**

porque es la escuela de mi hija y hacer un cambio de escuela le afectaria ademas el transporte ya que no cuento con un vehiculo ademas mi hija no se quiere mover a otra escuela por otra lado creo que esta escuela tiene un buen programa dual

---

**Q9: ¿Cuál escuela cree que es la mejor para ser la segunda escuela junto con Blue Ridge en el modelo de 2 escuelas?** Sharpstein

---

**Q10: Por favor explique porqué seleccionó a Edison o a Sharpstein.**

porque es la mejor escuela porque la escuela es muy buena y ella domina los dos idiomas

---

**PAGE 6: El plan de transición**

---

**Q11: ¿Cuál plan prefiere para la transición?** Implementación rápida

---

**Q12: Por favor explique por qué prefiere el plan de transición lento, moderado o la implementación rápida.**

porque en mi hija abria beneficios rapidos

---

**PAGE 7: Enrollment Plan**

---

**Q13: Por favor comparta con el comité las ventajas de las propuestas para la matriculación de los estudiantes.**

por loteria ya que muchos tendrian la oportunidad de participar en este programa

---

**Q14: Por favor comparta con el comité las desventajas de las propuestas para la matriculación de los estudiantes.**

que si por tes no habria oportunidad para los demas estudiantes

---

#43

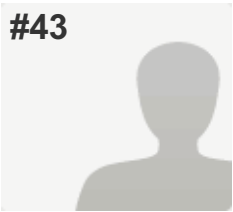

**COMPLETE**

Collector: Web Link 1 (Web Link)

Started: Thursday, February 16, 2017 2:47:10 PM

Last Modified: Thursday, February 16, 2017 2:56:57 PM

Time Spent: 00:09:46

PAGE 1

**Q1: Por favor marque una de las siguientes respuestas para indicar cual es su relación con el programa bilingüe en este momento**

Soy un padre/tutor de un estudiante que esta en el programa bilingüe

PAGE 2

**Q2: ¿A cuál escuela asiste su hijo(s) en este momento?**

Sharpstein

PAGE 3: Attendance Area Information

**Q3: La escuela que nos pertenece por el área en que vivimos es**

Sharpstein

PAGE 4: Additional Information for Families in Bilingual Program

**Q4: Por favor escoja la escuela en donde su(s) hijo(s) asiste(n) a un programa bilingüe dual**

*Respondent skipped this question*

PAGE 5: Los modelos para considerar

**Q5: ¿Cuál modelo de programas bilingües le gustaría que el comité le presente al Consejo de Educación?**

Modelo 1 (1 escuela con un Programa bilingüe de dos vías) y Blue Ridge con el programa bilingüe que tiene ahora.

**Q6: Por favor explique la razón por la cual escojio un modelo- Una escuela, dos escuelas, o no tenia preferencia.**

Los recursos van mas a una escuela.

**Q7: ¿Cuál escuela cree que deba ser seleccionada para tener el programa bilingüe de dos vías en el modelo de 1 escuela?**

Sharpstein

**Q8: Por favor explique porqué seleccionó a Edison o a Sharpstein.**

Porque tiene muy buenos maestros y los programas son excelentes. Es la escuela que le toca a mi hijo.

---

**Q9: ¿Cuál escuela cree que es la mejor para ser la segunda escuela junto con Blue Ridge en el modelo de 2 escuelas?** Sharpstein

---

**Q10: Por favor explique porqué seleccionó a Edison o a Sharpstein.**

Porque tiene excelentes maestros y sus programas son muy buenos.

---

#### PAGE 6: El plan de transición

---

**Q11: ¿Cuál plan prefiere para la transición?** Implementación rápida

---

**Q12: Por favor explique por qué prefiere el plan de transición lento, moderado o la implementación rápida.**

Porque mi hijo se beneficiaría de este programa.

---

#### PAGE 7: Enrollment Plan

---

**Q13: Por favor comparta con el comité las ventajas de las propuestas para la matriculación de los estudiantes.**

Por lotería.

---

**Q14: Por favor comparta con el comité las desventajas de las propuestas para la matriculación de los estudiantes.**

no hay ninguna desventaja.

---

#44

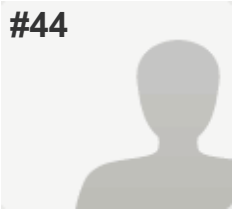

**INCOMPLETE**

Collector: Web Link 1 (Web Link)

Started: Thursday, February 16, 2017 2:56:26 PM

Last Modified: Thursday, February 16, 2017 3:02:30 PM

Time Spent: 00:06:03

PAGE 1

**Q1: Por favor marque una de las siguientes respuestas para indicar cual es su relación con el programa bilingüe en este momento**

Soy un padre/tutor de un estudiante que esta en el programa bilingüe

PAGE 2

**Q2: ¿A cuál escuela asiste su hijo(s) en este momento?**

Sharpstein

PAGE 3: Attendance Area Information

**Q3: La escuela que nos pertenece por el área en que vivimos es**

Sharpstein

PAGE 4: Additional Information for Families in Bilingual Program

**Q4: Por favor escoja la escuela en donde su(s) hijo(s) asiste(n) a un programa bilingüe dual**

*Respondent skipped this question*

PAGE 5: Los modelos para considerar

**Q5: ¿Cuál modelo de programas bilingües le gustaría que el comité le presente al Consejo de Educación?**

Modelo 1 (1 escuela con un Programa bilingüe de dos vías) y Blue Ridge con el programa bilingüe que tiene ahora.

**Q6: Por favor explique la razón por la cual escojio un modelo- Una escuela, dos escuelas, o no tenia preferencia.**

yo elegy la primera obcion porque me gustaria que la escuela sharpptein se quede dual

**Q7: ¿Cuál escuela cree que deba ser seleccionada para tener el programa bilingüe de dos vías en el modelo de 1 escuela?**

Sharpstein

**Q8: Por favor explique porqué seleccionó a Edison o a Sharpstein.**

porque vivo cerca de la escuela y porque en mi hija tendría un cambio fuerte para ella es mejor que se quede en su misma escuela

**Q9: ¿Cuál escuela cree que es la mejor para ser la segunda escuela junto con Blue Ridge en el modelo de 2 escuelas?** Sharpstein

**Q10: Por favor explique porqué seleccionó a Edison o a Sharpstein.**

porque me

**PAGE 6: El plan de transición**

**Q11: ¿Cuál plan prefiere para la transición?**

*Respondent skipped this question*

**Q12: Por favor explique por qué prefiere el plan de transición lento, moderado o la implementación rápida.**

*Respondent skipped this question*

**PAGE 7: Enrollment Plan**

**Q13: Por favor comparta con el comité las ventajas de las propuestas para la matriculación de los estudiantes.**

*Respondent skipped this question*

**Q14: Por favor comparta con el comité las desventajas de las propuestas para la matriculación de los estudiantes.**

*Respondent skipped this question*



#45

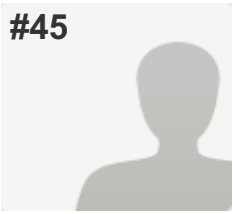

**COMPLETE**

Collector: Web Link 1 (Web Link)

Started: Thursday, February 16, 2017 2:57:42 PM

Last Modified: Thursday, February 16, 2017 3:02:40 PM

Time Spent: 00:04:58

PAGE 1

**Q1: Por favor marque una de las siguientes respuestas para indicar cual es su relación con el programa bilingüe en este momento**

Soy un padre/tutor de un estudiante que esta en el programa bilingüe

PAGE 2

**Q2: ¿A cuál escuela asiste su hijo(s) en este momento?**

Sharpstein

PAGE 3: Attendance Area Information

**Q3: La escuela que nos pertenece por el área en que vivimos es**

Sharpstein

PAGE 4: Additional Information for Families in Bilingual Program

**Q4: Por favor escoja la escuela en donde su(s) hijo(s) asiste(n) a un programa bilingüe dual**

*Respondent skipped this question*

PAGE 5: Los modelos para considerar

**Q5: ¿Cuál modelo de programas bilingües le gustaría que el comité le presente al Consejo de Educación?**

Modelo 1 (1 escuela con un Programa bilingüe de dos vías) y Blue Ridge con el programa bilingüe que tiene ahora.

**Q6: Por favor explique la razón por la cual escojio un modelo- Una escuela, dos escuelas, o no tenia preferencia.**

no tiene preferencia

**Q7: ¿Cuál escuela cree que deba ser seleccionada para tener el programa bilingüe de dos vías en el modelo de 1 escuela?**

Sharpstein

**Q8: Por favor explique porqué seleccionó a Edison o a Sharpstein.**

Porque me pertenece a mi area y los maestros han sido muy buenos.

---

**Q9: ¿Cuál escuela cree que es la mejor para ser la segunda escuela junto con Blue Ridge en el modelo de 2 escuelas?** Sharpstein

---

**Q10: Por favor explique porqué seleccionó a Edison o a Sharpstein.**

Sharpstein inicio el programa Dual.

---

#### PAGE 6: El plan de transición

---

**Q11: ¿Cuál plan prefiere para la transición?** Implementación rápida

---

**Q12: Por favor explique por qué prefiere el plan de transición lento, moderado o la implementación rápida.**

Rapido porque se ve rapido los resultados.

---

#### PAGE 7: Enrollment Plan

---

**Q13: Por favor comparta con el comité las ventajas de las propuestas para la matriculación de los estudiantes.**

Que se tome cuenta a la area para los que hablan espanol y los de habla ingles con una rifa.

---

**Q14: Por favor comparta con el comité las desventajas de las propuestas para la matriculación de los estudiantes.**

no veo desventajas

---

#46

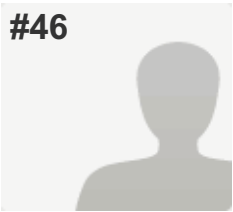

**INCOMPLETE**

**Collector:** Web Link 1 (Web Link)

**Started:** Thursday, February 16, 2017 5:03:50 PM

**Last Modified:** Thursday, February 16, 2017 5:06:13 PM

**Time Spent:** 00:02:23

PAGE 1

**Q1: Por favor marque una de las siguientes respuestas para indicar cual es su relación con el programa bilingüe en este momento**

Soy un padre/tutor de un estudiante que entrara a la escuela en un futuro muy proximo y estoy interesado en los programas bilingües

PAGE 2

**Q2: ¿A cuál escuela asiste su hijo(s) en este momento?**

*Respondent skipped this question*

PAGE 3: Attendance Area Information

**Q3: La escuela que nos pertenece por el área en que vivimos es**

Edison

PAGE 4: Additional Information for Families in Bilingual Program

**Q4: Por favor escoja la escuela en donde su(s) hijo(s) asiste(n) a un programa bilingüe dual**

*Respondent skipped this question*

PAGE 5: Los modelos para considerar

**Q5: ¿Cuál modelo de programas bilingües le gustaría que el comité le presente al Consejo de Educación?**

*Respondent skipped this question*

**Q6: Por favor explique la razón por la cual escojo un modelo- Una escuela, dos escuelas, o no tenia preferencia.**

*Respondent skipped this question*

**Q7: ¿Cuál escuela cree que deba ser seleccionada para tener el programa bilingüe de dos vías en el modelo de 1 escuela?**

*Respondent skipped this question*

**Q8: Por favor explique porqué seleccionó a Edison o a Sharpstein.**

*Respondent skipped this question*

---

**Q9: ¿Cuál escuela cree que es la mejor para ser la segunda escuela junto con Blue Ridge en el modelo de 2 escuelas?**

*Respondent skipped this question*

---

**Q10: Por favor explique por qué seleccionó a Edison o a Sharpstein.**

*Respondent skipped this question*

---

**PAGE 6: El plan de transición**

---

**Q11: ¿Cuál plan prefiere para la transición?**

*Respondent skipped this question*

---

**Q12: Por favor explique por qué prefiere el plan de transición lento, moderado o la implementación rápida.**

*Respondent skipped this question*

---

**PAGE 7: Enrollment Plan**

---

**Q13: Por favor comparta con el comité las ventajas de las propuestas para la matriculación de los estudiantes.**

*Respondent skipped this question*

---

**Q14: Por favor comparta con el comité las desventajas de las propuestas para la matriculación de los estudiantes.**

*Respondent skipped this question*

---

#47

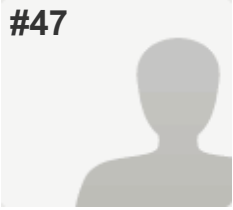

**INCOMPLETE**

**Collector:** Web Link 1 (Web Link)

**Started:** Thursday, February 16, 2017 5:31:10 PM

**Last Modified:** Thursday, February 16, 2017 5:36:16 PM

**Time Spent:** 00:05:06

PAGE 1

**Q1: Por favor marque una de las siguientes respuestas para indicar cual es su relación con el programa bilingüe en este momento**

He tenido un hijo en los programas bilingües anteriormente en WWPS

Soy un miembro de la comunidad

PAGE 2

**Q2: ¿A cuál escuela asiste su hijo(s) en este momento?**

*Respondent skipped this question*

PAGE 3: Attendance Area Information

**Q3: La escuela que nos pertenece por el área en que vivimos es**

*Respondent skipped this question*

PAGE 4: Additional Information for Families in Bilingual Program

**Q4: Por favor escoja la escuela en donde su(s) hijo(s) asiste(n) a un programa bilingüe dual**

*Respondent skipped this question*

PAGE 5: Los modelos para considerar

**Q5: ¿Cuál modelo de programas bilingües le gustaría que el comité le presente al Consejo de Educación?**

*Respondent skipped this question*

**Q6: Por favor explique la razón por la cual escojo un modelo- Una escuela, dos escuelas, o no tenia preferencia.**

*Respondent skipped this question*

**Q7: ¿Cuál escuela cree que deba ser seleccionada para tener el programa bilingüe de dos vías en el modelo de 1 escuela?**

*Respondent skipped this question*

---

**Q8: Por favor explique porqué seleccionó a Edison o a Sharpstein.** *Respondent skipped this question*

---

**Q9: ¿Cuál escuela cree que es la mejor para ser la segunda escuela junto con Blue Ridge en el modelo de 2 escuelas?** *Respondent skipped this question*

---

**Q10: Por favor explique porqué seleccionó a Edison o a Sharpstein.** *Respondent skipped this question*

---

**PAGE 6: El plan de transición**

---

**Q11: ¿Cuál plan prefiere para la transición?** *Respondent skipped this question*

---

**Q12: Por favor explique por qué prefiere el plan de transición lento, moderado o la implementación rápida.** *Respondent skipped this question*

---

**PAGE 7: Enrollment Plan**

---

**Q13: Por favor comparta con el comité las ventajas de las propuestas para la matriculación de los estudiantes.** *Respondent skipped this question*

---

**Q14: Por favor comparta con el comité las desventajas de las propuestas para la matriculación de los estudiantes.** *Respondent skipped this question*

---

#48

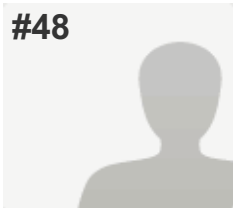

**COMPLETE**

**Collector:** Web Link 1 (Web Link)

**Started:** Thursday, February 16, 2017 5:32:06 PM

**Last Modified:** Thursday, February 16, 2017 5:48:20 PM

**Time Spent:** 00:16:14

PAGE 1

**Q1: Por favor marque una de las siguientes respuestas para indicar cual es su relación con el programa bilingüe en este momento**

Soy un miembro de la comunidad

PAGE 2

**Q2: ¿A cuál escuela asiste su hijo(s) en este momento?**

*Respondent skipped this question*

PAGE 3: Attendance Area Information

**Q3: La escuela que nos pertenece por el área en que vivimos es**

*Respondent skipped this question*

PAGE 4: Additional Information for Families in Bilingual Program

**Q4: Por favor escoja la escuela en donde su(s) hijo(s) asiste(n) a un programa bilingüe dual**

*Respondent skipped this question*

PAGE 5: Los modelos para considerar

**Q5: ¿Cuál modelo de programas bilingües le gustaría que el comité le presente al Consejo de Educación?**

No tengo una preferencia

**Q6: Por favor explique la razón por la cual escojo un modelo- Una escuela, dos escuelas, o no tenia preferencia.**

no tengo comentario

**Q7: ¿Cuál escuela cree que deba ser seleccionada para tener el programa bilingüe de dos vías en el modelo de 1 escuela?**

Sharpstein

**Q8: Por favor explique porqué seleccionó a Edison o a Sharpstein.**

por que es una Buena escuela

---

**Q9: ¿Cuál escuela cree que es la mejor para ser la segunda escuela junto con Blue Ridge en el modelo de 2 escuelas?** Sharpstein

---

**Q10: Por favor explique porqué seleccionó a Edison o a Sharpstein.**

por que e oido que es muy Buena escuela

---

#### PAGE 6: El plan de transición

---

**Q11: ¿Cuál plan prefiere para la transición?** Implementación rápida

---

**Q12: Por favor explique por qué prefiere el plan de transición lento, moderado o la implementación rápida.**

no tengo comentarios

---

#### PAGE 7: Enrollment Plan

---

**Q13: Por favor comparta con el comité las ventajas de las propuestas para la matriculación de los estudiantes.**

no tengo

---

**Q14: Por favor comparta con el comité las desventajas de las propuestas para la matriculación de los estudiantes.**

no tengo

---



#49

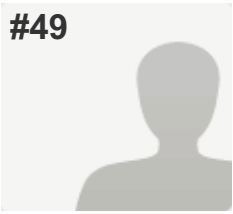

**COMPLETE**

**Collector:** Web Link 1 (Web Link)

**Started:** Thursday, February 16, 2017 5:32:29 PM

**Last Modified:** Thursday, February 16, 2017 5:48:47 PM

**Time Spent:** 00:16:18

PAGE 1

**Q1: Por favor marque una de las siguientes respuestas para indicar cual es su relación con el programa bilingüe en este momento**

Soy un miembro de la comunidad

PAGE 2

**Q2: ¿A cuál escuela asiste su hijo(s) en este momento?**

*Respondent skipped this question*

PAGE 3: Attendance Area Information

**Q3: La escuela que nos pertenece por el área en que vivimos es**

*Respondent skipped this question*

PAGE 4: Additional Information for Families in Bilingual Program

**Q4: Por favor escoja la escuela en donde su(s) hijo(s) asiste(n) a un programa bilingüe dual**

*Respondent skipped this question*

PAGE 5: Los modelos para considerar

**Q5: ¿Cuál modelo de programas bilingües le gustaría que el comité le presente al Consejo de Educación?**

No tengo una preferencia

**Q6: Por favor explique la razón por la cual escojo un modelo- Una escuela, dos escuelas, o no tenia preferencia.**

No tengo ningun comentario

**Q7: ¿Cuál escuela cree que deba ser seleccionada para tener el programa bilingüe de dos vías en el modelo de 1 escuela?**

Sharpstein

**Q8: Por favor explique porqué seleccionó a Edison o a Sharpstein.**

una buena escuela

---

**Q9: ¿Cuál escuela cree que es la mejor para ser la segunda escuela junto con Blue Ridge en el modelo de 2 escuelas?**

Sharpstein

---

**Q10: Por favor explique porqué seleccionó a Edison o a Sharpstein.**

escuche que es una Buena escuela

---

#### PAGE 6: El plan de transición

---

**Q11: ¿Cuál plan prefiere para la transición?**

Implementación rápida

---

**Q12: Por favor explique por qué prefiere el plan de transición lento, moderado o la implementación rápida.**

creo que sería mejor resultado

---

#### PAGE 7: Enrollment Plan

---

**Q13: Por favor comparta con el comité las ventajas de las propuestas para la matriculación de los estudiantes.**

Es mas estresante para los niños.

---

**Q14: Por favor comparta con el comité las desventajas de las propuestas para la matriculación de los estudiantes.**

por medio de rifa así les dan oportunidad a los niños

---

#50

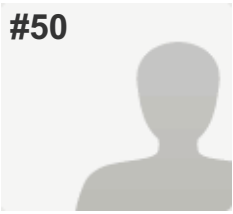

**COMPLETE**

**Collector:** Web Link 1 (Web Link)

**Started:** Thursday, February 16, 2017 5:35:06 PM

**Last Modified:** Thursday, February 16, 2017 5:49:50 PM

**Time Spent:** 00:14:43

PAGE 1

**Q1: Por favor marque una de las siguientes respuestas para indicar cual es su relación con el programa bilingüe en este momento**

Soy un miembro de la comunidad

PAGE 2

**Q2: ¿A cuál escuela asiste su hijo(s) en este momento?**

*Respondent skipped this question*

PAGE 3: Attendance Area Information

**Q3: La escuela que nos pertenece por el área en que vivimos es**

*Respondent skipped this question*

PAGE 4: Additional Information for Families in Bilingual Program

**Q4: Por favor escoja la escuela en donde su(s) hijo(s) asiste(n) a un programa bilingüe dual**

*Respondent skipped this question*

PAGE 5: Los modelos para considerar

**Q5: ¿Cuál modelo de programas bilingües le gustaría que el comité le presente al Consejo de Educación?**

No tengo una preferencia

**Q6: Por favor explique la razón por la cual escojo un modelo- Una escuela, dos escuelas, o no tenia preferencia.**

no tengo comentario

**Q7: ¿Cuál escuela cree que deba ser seleccionada para tener el programa bilingüe de dos vías en el modelo de 1 escuela?**

Sharpstein

**Q8: Por favor explique porqué seleccionó a Edison o a Sharpstein.**

n/a

**Q9: ¿Cuál escuela cree que es la mejor para ser la segunda escuela junto con Blue Ridge en el modelo de 2 escuelas?** Sharpstein

**Q10: Por favor explique porqué seleccionó a Edison o a Sharpstein.**

He oido que trabajan bien

**PAGE 6: El plan de transición**

**Q11: ¿Cuál plan prefiere para la transición?** Implementación rápida

**Q12: Por favor explique por qué prefiere el plan de transición lento, moderado o la implementación rápida.**

Creo que tendría mejores resultados.

**PAGE 7: Enrollment Plan**

**Q13: Por favor comparta con el comité las ventajas de las propuestas para la matriculación de los estudiantes.**

Seria mas problema para los estudiantes.

**Q14: Por favor comparta con el comité las desventajas de las propuestas para la matriculación de los estudiantes.**

Pudiera ser major atravez de rifas por ejemplo.

#51



**COMPLETE**

**Collector:** Web Link 1 (Web Link)

**Started:** Thursday, February 16, 2017 5:32:26 PM

**Last Modified:** Thursday, February 16, 2017 5:50:30 PM

**Time Spent:** 00:18:04

PAGE 1

**Q1: Por favor marque una de las siguientes respuestas para indicar cual es su relación con el programa bilingüe en este momento**

He tenido un hijo en los programas bilingües anteriormente en WWPS

PAGE 2

**Q2: ¿A cuál escuela asiste su hijo(s) en este momento?**

*Respondent skipped this question*

PAGE 3: Attendance Area Information

**Q3: La escuela que nos pertenece por el área en que vivimos es**

*Respondent skipped this question*

PAGE 4: Additional Information for Families in Bilingual Program

**Q4: Por favor escoja la escuela en donde su(s) hijo(s) asiste(n) a un programa bilingüe dual**

*Respondent skipped this question*

PAGE 5: Los modelos para considerar

**Q5: ¿Cuál modelo de programas bilingües le gustaría que el comité le presente al Consejo de Educación?**

No tengo una preferencia

**Q6: Por favor explique la razón por la cual escojo un modelo- Una escuela, dos escuelas, o no tenia preferencia.**

sin comentario

**Q7: ¿Cuál escuela cree que deba ser seleccionada para tener el programa bilingüe de dos vías en el modelo de 1 escuela?**

Sharpstein

**Q8: Por favor explique porqué seleccionó a Edison o a Sharpstein.**

porque anterior mente mis hijas estudiaron en charpstein y megusto como trabajaron con ellas ..

---

**Q9: ¿Cuál escuela cree que es la mejor para ser la segunda escuela junto con Blue Ridge en el modelo de 2 escuelas?** Sharpstein

---

**Q10: Por favor explique porqué seleccionó a Edison o a Sharpstein.**

porque es muy buena escuela

---

#### PAGE 6: El plan de transición

---

**Q11: ¿Cuál plan prefiere para la transición?** Plan a un paso lento

---

**Q12: Por favor explique por qué prefiere el plan de transición lento, moderado o la implementación rápida.**

sin comentario

---

#### PAGE 7: Enrollment Plan

---

**Q13: Por favor comparta con el comité las ventajas de las propuestas para la matriculación de los estudiantes.**

sin comentario

---

**Q14: Por favor comparta con el comité las desventajas de las propuestas para la matriculación de los estudiantes.**

sin comentario

---

#52

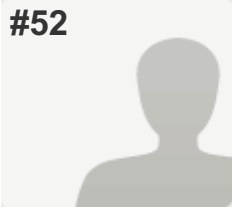

**COMPLETE**

Collector: Web Link 1 (Web Link)

Started: Thursday, February 16, 2017 5:33:18 PM

Last Modified: Thursday, February 16, 2017 5:50:47 PM

Time Spent: 00:17:28

PAGE 1

**Q1: Por favor marque una de las siguientes respuestas para indicar cual es su relación con el programa bilingüe en este momento**

Soy un padre/tutor de un estudiante que esta en el programa bilingüe

PAGE 2

**Q2: ¿A cuál escuela asiste su hijo(s) en este momento?**

Sharpstein

PAGE 3: Attendance Area Information

**Q3: La escuela que nos pertenece por el área en que vivimos es**

Sharpstein

PAGE 4: Additional Information for Families in Bilingual Program

**Q4: Por favor escoja la escuela en donde su(s) hijo(s) asiste(n) a un programa bilingüe dual**

*Respondent skipped this question*

PAGE 5: Los modelos para considerar

**Q5: ¿Cuál modelo de programas bilingües le gustaría que el comité le presente al Consejo de Educación?**

Modelo 1 (1 escuela con un Programa bilingüe de dos vías) y Blue Ridge con el programa bilingüe que tiene ahora.

**Q6: Por favor explique la razón por la cual escojo un modelo- Una escuela, dos escuelas, o no tenia preferencia.**

Por que BlueRige esta bien como lo esta haciendo un buen trabajo con este programa actual.

**Q7: ¿Cuál escuela cree que deba ser seleccionada para tener el programa bilingüe de dos vías en el modelo de 1 escuela?**

Sharpstein

**Q8: Por favor explique porqué seleccionó a Edison o a Sharpstein.**

Sharpstein por que tiene Buenos programas y tiene mas experiencia, y quiero que mis hijos aprendan ingles.

---

**Q9: ¿Cuál escuela cree que es la mejor para ser la segunda escuela junto con Blue Ridge en el modelo de 2 escuelas?** Sharpstein

---

**Q10: Por favor explique porqué seleccionó a Edison o a Sharpstein.**

Sharpstein seria un buen mentor para que la otra escuela pueda seguir el ejemplo.

---

#### PAGE 6: El plan de transición

---

**Q11: ¿Cuál plan prefiere para la transición?** Implementación rápida

---

**Q12: Por favor explique por qué prefiere el plan de transición lento, moderado o la implementación rápida.**

Mas rapido se puede ver resultados mas pronto, y se tiene que ver resultados de los niños de Sharpstein que estan en grados mas altos.

---

#### PAGE 7: Enrollment Plan

---

**Q13: Por favor comparta con el comité las ventajas de las propuestas para la matriculación de los estudiantes.**

Tiene que ser por medio de exámenes de ingreso. que demuestren que tienen habilidad e interes para aprender otro idioma

---

**Q14: Por favor comparta con el comité las desventajas de las propuestas para la matriculación de los estudiantes.**

Puedes ser mas justo el ingreso al programa dual.

---



#53

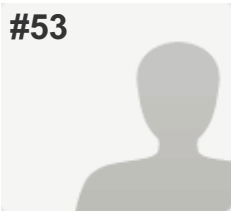

**COMPLETE**

Collector: Web Link 1 (Web Link)

Started: Thursday, February 16, 2017 5:31:23 PM

Last Modified: Thursday, February 16, 2017 5:51:43 PM

Time Spent: 00:20:19

PAGE 1

**Q1: Por favor marque una de las siguientes respuestas para indicar cual es su relación con el programa bilingüe en este momento**

Soy un miembro de la comunidad

PAGE 2

**Q2: ¿A cuál escuela asiste su hijo(s) en este momento?**

*Respondent skipped this question*

PAGE 3: Attendance Area Information

**Q3: La escuela que nos pertenece por el área en que vivimos es**

*Respondent skipped this question*

PAGE 4: Additional Information for Families in Bilingual Program

**Q4: Por favor escoja la escuela en donde su(s) hijo(s) asiste(n) a un programa bilingüe dual**

*Respondent skipped this question*

PAGE 5: Los modelos para considerar

**Q5: ¿Cuál modelo de programas bilingües le gustaría que el comité le presente al Consejo de Educación?**

Modelo 1 (1 escuela con un Programa bilingüe de dos vías) y Blue Ridge con el programa bilingüe que tiene ahora.

**Q6: Por favor explique la razón por la cual escojo un modelo- Una escuela, dos escuelas, o no tenia preferencia.**

por que blue esta asiendo buen trabajo

**Q7: ¿Cuál escuela cree que deba ser seleccionada para tener el programa bilingüe de dos vías en el modelo de 1 escuela?**

Sharpstein

**Q8: Por favor explique porqué seleccionó a Edison o a Sharpstein.**

no tengo comentario

---

**Q9: ¿Cuál escuela cree que es la mejor para ser la segunda escuela junto con Blue Ridge en el modelo de 2 escuelas?** Sharpstein

---

**Q10: Por favor explique porqué seleccionó a Edison o a Sharpstein.**

no tengo comentario

---

#### PAGE 6: El plan de transición

---

**Q11: ¿Cuál plan prefiere para la transición?** Implementación rápida

---

**Q12: Por favor explique por qué prefiere el plan de transición lento, moderado o la implementación rápida.**

etre mas rapido sea mejor

---

#### PAGE 7: Enrollment Plan

---

**Q13: Por favor comparta con el comité las ventajas de las propuestas para la matriculación de los estudiantes.**

por exámenes

---

**Q14: Por favor comparta con el comité las desventajas de las propuestas para la matriculación de los estudiantes.**

nigun comentario

---

#54

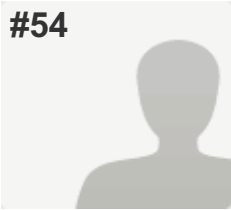

**COMPLETE**

**Collector:** Web Link 1 (Web Link)

**Started:** Thursday, February 16, 2017 5:33:13 PM

**Last Modified:** Thursday, February 16, 2017 5:52:20 PM

**Time Spent:** 00:19:07

PAGE 1

**Q1: Por favor marque una de las siguientes respuestas para indicar cual es su relación con el programa bilingüe en este momento**

Soy un padre/tutor de un estudiante que entrara a la escuela en un futuro muy proximo y estoy interesado en los programas bilingües

PAGE 2

**Q2: ¿A cuál escuela asiste su hijo(s) en este momento?**

*Respondent skipped this question*

PAGE 3: Attendance Area Information

**Q3: La escuela que nos pertenece por el área en que vivimos es**

Sharpstein

PAGE 4: Additional Information for Families in Bilingual Program

**Q4: Por favor escoja la escuela en donde su(s) hijo(s) asiste(n) a un programa bilingüe dual**

*Respondent skipped this question*

PAGE 5: Los modelos para considerar

**Q5: ¿Cuál modelo de programas bilingües le gustaría que el comité le presente al Consejo de Educación?**

Modelo 1 (1 escuela con un Programa bilingüe de dos vías) y Blue Ridge con el programa bilingüe que tiene ahora.

**Q6: Por favor explique la razón por la cual escojio un modelo- Una escuela, dos escuelas, o no tenia preferencia.**

Porque la escuela de Blue Ridge ha hecho un muy trabajo, y consedro que no se necasita ningun cambio.

**Q7: ¿Cuál escuela cree que deba ser seleccionada para tener el programa bilingüe de dos vías en el modelo de 1 escuela?**

Sharpstein

**Q8: Por favor explique porqué seleccionó a Edison o a Sharpstein.**

Elijo Sharpstein Porque he escuchado que es una excelente escuela, ademas esta dentro del vecindario donde vivo. Y no me gustaria enviar a mi hijo a una escuela mas lejana.

---

**Q9: ¿Cuál escuela cree que es la mejor para ser la segunda escuela junto con Blue Ridge en el modelo de 2 escuelas?** Sharpstein

---

**Q10: Por favor explique porqué seleccionó a Edison o a Sharpstein.**

Por la misma razon que explico en la pregunta anterio, no me gustaria que mi hijo vaya a una escuela mas lejana del vecindario. Ademas siento que los ninos se veran seriamente afectados para moverles a otra escuela diferente.

---

**PAGE 6: El plan de transición**

---

**Q11: ¿Cuál plan prefiere para la transición?** Implementación rápida

---

**Q12: Por favor explique por qué prefiere el plan de transición lento, moderado o la implementación rápida.**

En mi opinion personal es la major opcion. Los ninos se veran beneficiados con esta modalidad.

---

**PAGE 7: Enrollment Plan**

---

**Q13: Por favor comparta con el comité las ventajas de las propuestas para la matriculación de los estudiantes.**

me gustaria que fuese por exámenes con el se muestre realmente las capacidades e interes de los estudiates.

---

**Q14: Por favor comparta con el comité las desventajas de las propuestas para la matriculación de los estudiantes.**

Ningun comentario.

---

#55

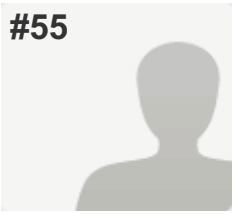

**COMPLETE**

Collector: Web Link 1 (Web Link)

Started: Thursday, February 16, 2017 5:36:23 PM

Last Modified: Thursday, February 16, 2017 5:53:23 PM

Time Spent: 00:17:00

PAGE 1

**Q1: Por favor marque una de las siguientes respuestas para indicar cual es su relación con el programa bilingüe en este momento**

He tenido un hijo en los programas bilingües anteriormente en WWPS

Soy un miembro de la comunidad

PAGE 2

**Q2: ¿A cuál escuela asiste su hijo(s) en este momento?**

*Respondent skipped this question*

PAGE 3: Attendance Area Information

**Q3: La escuela que nos pertenece por el área en que vivimos es**

*Respondent skipped this question*

PAGE 4: Additional Information for Families in Bilingual Program

**Q4: Por favor escoja la escuela en donde su(s) hijo(s) asiste(n) a un programa bilingüe dual**

*Respondent skipped this question*

PAGE 5: Los modelos para considerar

**Q5: ¿Cuál modelo de programas bilingües le gustaría que el comité le presente al Consejo de Educación?**

Modelo 1 (1 escuela con un Programa bilingüe de dos vías) y Blue Ridge con el programa bilingüe que tiene ahora.

**Q6: Por favor explique la razón por la cual escojo un modelo- Una escuela, dos escuelas, o no tenia preferencia.**

por que blue ridge esta asiendo buen trabajo y pienso que las otras escuela tambien por que tube a mis hijos en sharpstein y green park y tambien tienen un buen equipo en los programas bilingues

**Q7: ¿Cuál escuela cree que deba ser seleccionada para tener el programa bilingüe de dos vías en el modelo de 1 escuela?** Sharpstein

---

**Q8: Por favor explique por qué seleccionó a Edison o a Sharpstein.**

por que estan asiendo un buen trabajo

---

**Q9: ¿Cuál escuela cree que es la mejor para ser la segunda escuela junto con Blue Ridge en el modelo de 2 escuelas?** Sharpstein

---

**Q10: Por favor explique por qué seleccionó a Edison o a Sharpstein.**

esta asiendo buen trabajo

---

#### PAGE 6: El plan de transición

---

**Q11: ¿Cuál plan prefiere para la transición?** Plan a un paso moderado

---

**Q12: Por favor explique por qué prefiere el plan de transición lento, moderado o la implementación rápida.**

moderado para que todos tenga oportunidad

---

#### PAGE 7: Enrollment Plan

---

**Q13: Por favor comparta con el comité las ventajas de las propuestas para la matriculación de los estudiantes.**

por medio de examines para que sean justos segun sus entendimientos

---

**Q14: Por favor comparta con el comité las desventajas de las propuestas para la matriculación de los estudiantes.**

si no es por examen no seria justo

---

#56

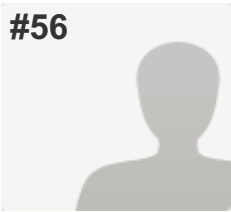

**COMPLETE**

**Collector:** Web Link 1 (Web Link)

**Started:** Thursday, February 16, 2017 5:33:13 PM

**Last Modified:** Thursday, February 16, 2017 5:53:45 PM

**Time Spent:** 00:20:31

PAGE 1

**Q1: Por favor marque una de las siguientes respuestas para indicar cual es su relación con el programa bilingüe en este momento**

Soy un padre/tutor de un estudiante que esta en el programa bilingüe

Soy un miembro de la comunidad

PAGE 2

**Q2: ¿A cuál escuela asiste su hijo(s) en este momento?**

Blue Ridge

PAGE 3: Attendance Area Information

**Q3: La escuela que nos pertenece por el área en que vivimos es**

Blue Ridge

PAGE 4: Additional Information for Families in Bilingual Program

**Q4: Por favor escoja la escuela en donde su(s) hijo(s) asiste(n) a un programa bilingüe dual**

*Respondent skipped this question*

PAGE 5: Los modelos para considerar

**Q5: ¿Cuál modelo de programas bilingües le gustaría que el comité le presente al Consejo de Educación?**

Modelo 1 (1 escuela con un Programa bilingüe de dos vías) y Blue Ridge con el programa bilingüe que tiene ahora.

**Q6: Por favor explique la razón por la cual escojio un modelo- Una escuela, dos escuelas, o no tenia preferencia.**

porque es una Buena escuela

**Q7: ¿Cuál escuela cree que deba ser seleccionada para tener el programa bilingüe de dos vías en el modelo de 1 escuela?**

Sharpstein

**Q8: Por favor explique porqué seleccionó a Edison o a Sharpstein.**

porque me gusta como trabajan

---

**Q9: ¿Cuál escuela cree que es la mejor para ser la segunda escuela junto con Blue Ridge en el modelo de 2 escuelas?** Sharpstein

---

**Q10: Por favor explique porqué seleccionó a Edison o a Sharpstein.**

por lo que ya dije anteriormente

---

#### PAGE 6: El plan de transición

---

**Q11: ¿Cuál plan prefiere para la transición?** Plan a un paso lento

---

**Q12: Por favor explique por qué prefiere el plan de transición lento, moderado o la implementación rápida.**

para que los niños se vayan acostumbrando

---

#### PAGE 7: Enrollment Plan

---

**Q13: Por favor comparta con el comité las ventajas de las propuestas para la matriculación de los estudiantes.**

ventajas altas

---

**Q14: Por favor comparta con el comité las desventajas de las propuestas para la matriculación de los estudiantes.**

buenas referencias

---



#57

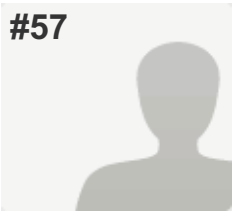

**COMPLETE**

**Collector:** Web Link 1 (Web Link)  
**Started:** Thursday, February 16, 2017 5:30:45 PM  
**Last Modified:** Thursday, February 16, 2017 5:54:14 PM  
**Time Spent:** 00:23:29

PAGE 1

**Q1: Por favor marque una de las siguientes respuestas para indicar cual es su relación con el programa bilingüe en este momento**

He tenido un hijo en los programas bilingües anteriormente en WWPS

Soy un miembro de la comunidad

PAGE 2

**Q2: ¿A cuál escuela asiste su hijo(s) en este momento?**

*Respondent skipped this question*

PAGE 3: Attendance Area Information

**Q3: La escuela que nos pertenece por el área en que vivimos es**

*Respondent skipped this question*

PAGE 4: Additional Information for Families in Bilingual Program

**Q4: Por favor escoja la escuela en donde su(s) hijo(s) asiste(n) a un programa bilingüe dual**

*Respondent skipped this question*

PAGE 5: Los modelos para considerar

**Q5: ¿Cuál modelo de programas bilingües le gustaría que el comité le presente al Consejo de Educación?**

No tengo una preferencia

**Q6: Por favor explique la razón por la cual escojo un modelo- Una escuela, dos escuelas, o no tenia preferencia.**

no tengo comentarios

**Q7: ¿Cuál escuela cree que deba ser seleccionada para tener el programa bilingüe de dos vías en el modelo de 1 escuela?**

Sharpstein

**Q8: Por favor explique porqué seleccionó a Edison o a Sharpstein.**

porque he escuchado Buenos comentarios

---

**Q9: ¿Cuál escuela cree que es la mejor para ser la segunda escuela junto con Blue Ridge en el modelo de 2 escuelas?**

Sharpstein

---

**Q10: Por favor explique porqué seleccionó a Edison o a Sharpstein.**

porque asen buen trabajo

---

#### PAGE 6: El plan de transición

---

**Q11: ¿Cuál plan prefiere para la transición?**

Implementación rápida

---

**Q12: Por favor explique por qué prefiere el plan de transición lento, moderado o la implementación rápida.**

ninguna

---

#### PAGE 7: Enrollment Plan

---

**Q13: Por favor comparta con el comité las ventajas de las propuestas para la matriculación de los estudiantes.**

no tengo ningun comentario

---

**Q14: Por favor comparta con el comité las desventajas de las propuestas para la matriculación de los estudiantes.**

no tengo ningun comentario

---

#58

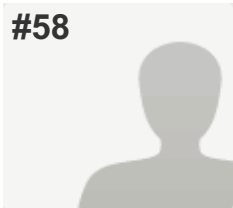

**COMPLETE**

**Collector:** Web Link 1 (Web Link)

**Started:** Thursday, February 16, 2017 5:34:19 PM

**Last Modified:** Thursday, February 16, 2017 5:55:45 PM

**Time Spent:** 00:21:25

PAGE 1

**Q1: Por favor marque una de las siguientes respuestas para indicar cual es su relación con el programa bilingüe en este momento**

Soy un miembro de la comunidad

PAGE 2

**Q2: ¿A cuál escuela asiste su hijo(s) en este momento?**

*Respondent skipped this question*

PAGE 3: Attendance Area Information

**Q3: La escuela que nos pertenece por el área en que vivimos es**

*Respondent skipped this question*

PAGE 4: Additional Information for Families in Bilingual Program

**Q4: Por favor escoja la escuela en donde su(s) hijo(s) asiste(n) a un programa bilingüe dual**

*Respondent skipped this question*

PAGE 5: Los modelos para considerar

**Q5: ¿Cuál modelo de programas bilingües le gustaría que el comité le presente al Consejo de Educación?**

No tengo una preferencia

**Q6: Por favor explique la razón por la cual escojo un modelo- Una escuela, dos escuelas, o no tenia preferencia.**

no tengo ninguna preferencia

**Q7: ¿Cuál escuela cree que deba ser seleccionada para tener el programa bilingüe de dos vías en el modelo de 1 escuela?**

Sharpstein

**Q8: Por favor explique porqué seleccionó a Edison o a Sharpstein.**

ay Buenos comentarios

---

**Q9: ¿Cuál escuela cree que es la mejor para ser la segunda escuela junto con Blue Ridge en el modelo de 2 escuelas?** Sharpstein

---

**Q10: Por favor explique porqué seleccionó a Edison o a Sharpstein.**

Buenos comentarios de la jente

---

#### PAGE 6: El plan de transición

---

**Q11: ¿Cuál plan prefiere para la transición?** Implementación rápida

---

**Q12: Por favor explique por qué prefiere el plan de transición lento, moderado o la implementación rápida.**

ningun comentario meparese apropiado

---

#### PAGE 7: Enrollment Plan

---

**Q13: Por favor comparta con el comité las ventajas de las propuestas para la matriculación de los estudiantes.**

ningun comentario

---

**Q14: Por favor comparta con el comité las desventajas de las propuestas para la matriculación de los estudiantes.**

ningun comentario

---

#59

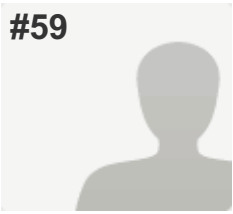

**COMPLETE**

Collector: Web Link 1 (Web Link)

Started: Thursday, February 16, 2017 5:22:23 PM

Last Modified: Thursday, February 16, 2017 5:56:40 PM

Time Spent: 00:34:17

PAGE 1

**Q1: Por favor marque una de las siguientes respuestas para indicar cual es su relación con el programa bilingüe en este momento**

Soy un padre/tutor de un estudiante que esta en el programa bilingüe

PAGE 2

**Q2: ¿A cuál escuela asiste su hijo(s) en este momento?**

Sharpstein

PAGE 3: Attendance Area Information

**Q3: La escuela que nos pertenece por el área en que vivimos es**

Sharpstein

PAGE 4: Additional Information for Families in Bilingual Program

**Q4: Por favor escoja la escuela en donde su(s) hijo(s) asiste(n) a un programa bilingüe dual**

*Respondent skipped this question*

PAGE 5: Los modelos para considerar

**Q5: ¿Cuál modelo de programas bilingües le gustaría que el comité le presente al Consejo de Educación?**

Modelo 2: (2 escuelas con un Programa bilingüe de dos vías) Blue Ridge y otra escuela serian las escuelas con estos programas.

**Q6: Por favor explique la razón por la cual escojio un modelo- Una escuela, dos escuelas, o no tenia preferencia.**

Creo que solo deberían de tener solo un programa (programa de dos vías) para enfocarse en cómo puede ser más eficaz.

**Q7: ¿Cuál escuela cree que deba ser seleccionada para tener el programa bilingüe de dos vías en el modelo de 1 escuela?**

Sharpstein

**Q8: Por favor explique porqué seleccionó a Edison o a Sharpstein.**

En una zona mas central

---

**Q9: ¿Cuál escuela cree que es la mejor para ser la segunda escuela junto con Blue Ridge en el modelo de 2 escuelas?** Sharpstein

---

**Q10: Por favor explique porqué seleccionó a Edison o a Sharpstein.**

En una zona mas central

---

#### PAGE 6: El plan de transición

---

**Q11: ¿Cuál plan prefiere para la transición?** Plan a un paso lento

---

**Q12: Por favor explique por qué prefiere el plan de transición lento, moderado o la implementación rápida.**

Afectaría menos a los niños.

---

#### PAGE 7: Enrollment Plan

---

**Q13: Por favor comparta con el comité las ventajas de las propuestas para la matriculación de los estudiantes.**

Pruebas académicas - seleccionar estudiantes que esten listos academicamente y vayan a ser exitosos en los dos idiomas.

---

**Q14: Por favor comparta con el comité las desventajas de las propuestas para la matriculación de los estudiantes.**

Seria muy dificil para familias que no reúne este criterio poder entrar en el programa.

---

#60

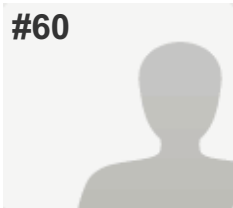

**COMPLETE**

Collector: Web Link 1 (Web Link)

Started: Thursday, February 16, 2017 5:32:34 PM

Last Modified: Thursday, February 16, 2017 5:57:50 PM

Time Spent: 00:25:16

PAGE 1

**Q1: Por favor marque una de las siguientes respuestas para indicar cual es su relación con el programa bilingüe en este momento**

Soy un padre/tutor de un estudiante que esta en el programa bilingüe

PAGE 2

**Q2: ¿A cuál escuela asiste su hijo(s) en este momento?**

Sharpstein

PAGE 3: Attendance Area Information

**Q3: La escuela que nos pertenece por el área en que vivimos es**

Sharpstein

PAGE 4: Additional Information for Families in Bilingual Program

**Q4: Por favor escoja la escuela en donde su(s) hijo(s) asiste(n) a un programa bilingüe dual**

*Respondent skipped this question*

PAGE 5: Los modelos para considerar

**Q5: ¿Cuál modelo de programas bilingües le gustaría que el comité le presente al Consejo de Educación?**

Modelo 2: (2 escuelas con un Programa bilingüe de dos vías) Blue Ridge y otra escuela serian las escuelas con estos programas.

**Q6: Por favor explique la razón por la cual escojio un modelo- Una escuela, dos escuelas, o no tenia preferencia.**

porque para que los ninos pueden comunicar con su companeros

**Q7: ¿Cuál escuela cree que deba ser seleccionada para tener el programa bilingüe de dos vías en el modelo de 1 escuela?**

Sharpstein

**Q8: Por favor explique porqué seleccionó a Edison o a Sharpstein.**

porque tengo un hijo en sharpsten y me gusta como trabaja

---

**Q9: ¿Cuál escuela cree que es la mejor para ser la segunda escuela junto con Blue Ridge en el modelo de 2 escuelas?** Sharpstein

---

**Q10: Por favor explique porqué seleccionó a Edison o a Sharpstein.**

porque vivo serca de la escuela sharpstein

---

#### PAGE 6: El plan de transición

---

**Q11: ¿Cuál plan prefiere para la transición?** Implementación rápida

---

**Q12: Por favor explique por qué prefiere el plan de transición lento, moderado o la implementación rápida.**

se veneficia mis hijos

---

#### PAGE 7: Enrollment Plan

---

**Q13: Por favor comparta con el comité las ventajas de las propuestas para la matriculación de los estudiantes.**

no tenjo ningun comentario

---

**Q14: Por favor comparta con el comité las desventajas de las propuestas para la matriculación de los estudiantes.**

no comentario

---



#61

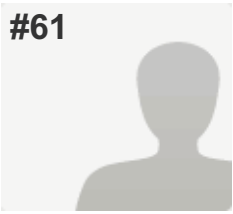

**COMPLETE**

Collector: Web Link 1 (Web Link)

Started: Thursday, February 16, 2017 5:30:28 PM

Last Modified: Thursday, February 16, 2017 6:10:08 PM

Time Spent: 00:39:39

PAGE 1

**Q1: Por favor marque una de las siguientes respuestas para indicar cual es su relación con el programa bilingüe en este momento**

He tenido un hijo en los programas bilingües anteriormente en WWPS

PAGE 2

**Q2: ¿A cuál escuela asiste su hijo(s) en este momento?**

*Respondent skipped this question*

PAGE 3: Attendance Area Information

**Q3: La escuela que nos pertenece por el área en que vivimos es**

*Respondent skipped this question*

PAGE 4: Additional Information for Families in Bilingual Program

**Q4: Por favor escoja la escuela en donde su(s) hijo(s) asiste(n) a un programa bilingüe dual**

*Respondent skipped this question*

PAGE 5: Los modelos para considerar

**Q5: ¿Cuál modelo de programas bilingües le gustaría que el comité le presente al Consejo de Educación?**

Modelo 1 (1 escuela con un Programa bilingüe de dos vías) y Blue Ridge con el programa bilingüe que tiene ahora.

**Q6: Por favor explique la razón por la cual escojo un modelo- Una escuela, dos escuelas, o no tenia preferencia.**

no comentario

**Q7: ¿Cuál escuela cree que deba ser seleccionada para tener el programa bilingüe de dos vías en el modelo de 1 escuela?**

Sharpstein

**Q8: Por favor explique porqué seleccionó a Edison o a Sharpstein.**

escogi a Sharpstein porque mis hijos estudiaron tube Buenos cometarios

---

**Q9: ¿Cuál escuela cree que es la mejor para ser la segunda escuela junto con Blue Ridge en el modelo de 2 escuelas?** Sharpstein

---

**Q10: Por favor explique porqué seleccionó a Edison o a Sharpstein.**

por que mis hijos a prendiero los dos idiomas espanol y ingles

---

#### PAGE 6: El plan de transición

---

**Q11: ¿Cuál plan prefiere para la transición?** Plan a un paso moderado

---

**Q12: Por favor explique por qué prefiere el plan de transición lento, moderado o la implementación rápida.**

no comentario

---

#### PAGE 7: Enrollment Plan

---

**Q13: Por favor comparta con el comité las ventajas de las propuestas para la matriculación de los estudiantes.**

no comentario

---

**Q14: Por favor comparta con el comité las desventajas de las propuestas para la matriculación de los estudiantes.**

no comentario

---

#62

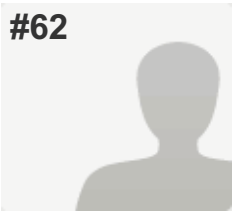

**COMPLETE**

**Collector:** Web Link 1 (Web Link)

**Started:** Thursday, February 16, 2017 6:12:28 PM

**Last Modified:** Thursday, February 16, 2017 6:19:43 PM

**Time Spent:** 00:07:15

PAGE 1

**Q1: Por favor marque una de las siguientes respuestas para indicar cual es su relación con el programa bilingüe en este momento**

Soy un padre/tutor de un estudiante que no esta en el programa bilingüe, pero asiste a una escuela con un programa bilingüe (Blue Ridge, Green Park, Edison o Sharpstein)

PAGE 2

**Q2: ¿A cuál escuela asiste su hijo(s) en este momento?**

Sharpstein

PAGE 3: Attendance Area Information

**Q3: La escuela que nos pertenece por el área en que vivimos es**

Sharpstein

PAGE 4: Additional Information for Families in Bilingual Program

**Q4: Por favor escoja la escuela en donde su(s) hijo(s) asiste(n) a un programa bilingüe dual**

*Respondent skipped this question*

PAGE 5: Los modelos para considerar

**Q5: ¿Cuál modelo de programas bilingües le gustaría que el comité le presente al Consejo de Educación?**

Modelo 2: (2 escuelas con un Programa bilingüe de dos vías) Blue Ridge y otra escuela serian las escuelas con estos programas.

**Q6: Por favor explique la razón por la cual escojo un modelo- Una escuela, dos escuelas, o no tenia preferencia.**

De esta manera habria mas asientos y mas niños pueden tener oportunidad de aprender español e ingles.

**Q7: ¿Cuál escuela cree que deba ser seleccionada para tener el programa bilingüe de dos vías en el modelo de 1 escuela?**

Sharpstein

**Q8: Por favor explique porqué seleccionó a Edison o a Sharpstein.**

Sharpstein, por que si se ve los resultados en las escuelas Midle school y High Schoo los estudiantes que han ido ha estas escuelas tienen mas éxito en el programa, eso quiere decir que Sharpstein tiene mas experiencia en el programa Dual.

**Q9: ¿Cuál escuela cree que es la mejor para ser la segunda escuela junto con Blue Ridge en el modelo de 2 escuelas?** Sharpstein

**Q10: Por favor explique porqué seleccionó a Edison o a Sharpstein.**

Sharpstein por que tiene mucha experiencia mas que Edison, y los resultados que se obtienen son mejores de la escuela de Sharpstein.

**PAGE 6: El plan de transición**

**Q11: ¿Cuál plan prefiere para la transición?** Implementación rápida

**Q12: Por favor explique por qué prefiere el plan de transición lento, moderado o la implementación rápida.**

Así se así de una solo el cambio, es mas trabajo para todos pero creo que el beneficio es a corto plazo y se benefician mas todos.

**PAGE 7: Enrollment Plan**

**Q13: Por favor comparta con el comité las ventajas de las propuestas para la matriculación de los estudiantes.**

los exámenes están bien para medir las habilidades de los niños, esto es un buen método justo y eficaz.

**Q14: Por favor comparta con el comité las desventajas de las propuestas para la matriculación de los estudiantes.**

Esperemos que sea equitativo.

#63

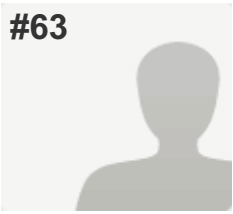

**COMPLETE**

Collector: Web Link 1 (Web Link)

Started: Thursday, February 16, 2017 6:27:13 PM

Last Modified: Thursday, February 16, 2017 6:33:57 PM

Time Spent: 00:06:44

PAGE 1

**Q1: Por favor marque una de las siguientes respuestas para indicar cual es su relación con el programa bilingüe en este momento**

Soy un padre/tutor de un estudiante que no esta en el programa bilingüe, pero asiste a una escuela con un programa bilingüe (Blue Ridge, Green Park, Edison o Sharpstein)

PAGE 2

**Q2: ¿A cuál escuela asiste su hijo(s) en este momento?**

Sharpstein

PAGE 3: Attendance Area Information

**Q3: La escuela que nos pertenece por el área en que vivimos es**

Sharpstein

PAGE 4: Additional Information for Families in Bilingual Program

**Q4: Por favor escoja la escuela en donde su(s) hijo(s) asiste(n) a un programa bilingüe dual**

*Respondent skipped this question*

PAGE 5: Los modelos para considerar

**Q5: ¿Cuál modelo de programas bilingües le gustaría que el comité le presente al Consejo de Educación?**

Modelo 2: (2 escuelas con un Programa bilingüe de dos vías) Blue Ridge y otra escuela serian las escuelas con estos programas.

**Q6: Por favor explique la razón por la cual escojo un modelo- Una escuela, dos escuelas, o no tenia preferencia.**

De esta manera hay dos escuelas que puedan colaborar y BlueRidge pueda alacnazar el exito que esperamos.

**Q7: ¿Cuál escuela cree que deba ser seleccionada para tener el programa bilingüe de dos vías en el modelo de 1 escuela?**

Sharpstein

**Q8: Por favor explique porqué seleccionó a Edison o a Sharpstein.**

Sharpstein tiene mas experiencia, mas personal bilingue, programas culturales, Avid. Programas para padres como Criando a hijos sabiamente, PTE.

---

**Q9: ¿Cuál escuela cree que es la mejor para ser la segunda escuela junto con Blue Ridge en el modelo de 2 escuelas?** Sharpstein

---

**Q10: Por favor explique porqué seleccionó a Edison o a Sharpstein.**

Por que de esta manera los programas que tiene Sharpstein tambien se podria poner en la escuela de Blue Rige y podrian colaborar mejor los maestros y tambien se puede trabajar con los padres como ya esta bien organizado en la escuela de Sharpstein con el PTE y los programas para padres Hispanos. seria un ejemplo a seguir para Blue Ridge.

---

**PAGE 6: El plan de transición**

---

**Q11: ¿Cuál plan prefiere para la transición?** Implementación rápida

---

**Q12: Por favor explique por qué prefiere el plan de transición lento, moderado o la implementación rápida.**

Asi las dos escuelas se beneficiarian mas y se podria ver resultados mas rapidos. Mis hijos se beneficiarian y sobre todo la comunidad hispana.

---

**PAGE 7: Enrollment Plan**

---

**Q13: Por favor comparta con el comité las ventajas de las propuestas para la matriculación de los estudiantes.**

La matricula y seleccion esta muy bien.

---

**Q14: Por favor comparta con el comité las desventajas de las propuestas para la matriculación de los estudiantes.**

Tener cuidado de no solo poner niños de habla ingles de alta capacidad dar mas oportunidad a otros niños.

---

#64

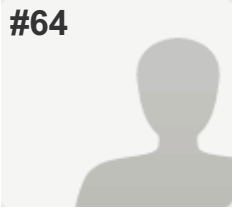

**INCOMPLETE**

**Collector:** Web Link 1 (Web Link)

**Started:** Thursday, February 16, 2017 6:57:49 PM

**Last Modified:** Thursday, February 16, 2017 7:12:32 PM

**Time Spent:** 00:14:42

PAGE 1

**Q1: Por favor marque una de las siguientes respuestas para indicar cual es su relación con el programa bilingüe en este momento**

Soy un padre/tutor de un estudiante que esta en el programa bilingüe

Soy un padre/tutor de un estudiante que entrara a la escuela en un futuro muy proximo y no estoy interesado en los programas bilingües

PAGE 2

**Q2: ¿A cuál escuela asiste su hijo(s) en este momento?**

Green Park

PAGE 3: Attendance Area Information

**Q3: La escuela que nos pertenece por el área en que vivimos es**

Green Park

PAGE 4: Additional Information for Families in Bilingual Program

**Q4: Por favor escoja la escuela en donde su(s) hijo(s) asiste(n) a un programa bilingüe dual**

*Respondent skipped this question*

PAGE 5: Los modelos para considerar

**Q5: ¿Cuál modelo de programas bilingües le gustaría que el comité le presente al Consejo de Educación?**

No tengo una preferencia

**Q6: Por favor explique la razón por la cual escojio un modelo- Una escuela, dos escuelas, o no tenia preferencia.**

Yo pienso que es una mal idea en separar a los niños porque estan en el program bilingue no es justo que separemos a los niños y dar el ejemplo que los niños que hablan español tienen que ser apartados porque ay mucha division orita en este Pais Para que tambien eseñemos a los niños que no son iguales nadamas porque unos saven español cuando en La realidad todos las personas aqui somos iguales no importa de donde somos o que lenguaje aprendemos primero

**Q7: ¿Cuál escuela cree que deba ser seleccionada para tener el programa bilingüe de dos vías en el modelo de 1 escuela?** Edison

---

**Q8: Por favor explique porqué seleccionó a Edison o a Sharpstein.**

NA

---

**Q9: ¿Cuál escuela cree que es la mejor para ser la segunda escuela junto con Blue Ridge en el modelo de 2 escuelas?** Edison

---

**Q10: Por favor explique porqué seleccionó a Edison o a Sharpstein.**

Na

---

#### PAGE 6: El plan de transición

---

**Q11: ¿Cuál plan prefiere para la transición?** Plan a un paso moderado

---

**Q12: Por favor explique por qué prefiere el plan de transición lento, moderado o la implementación rápida.**

Porque tengo una niñas que va a empesar 2ND grado y otra que va a empesar kinder y no quiero separarlas

---

#### PAGE 7: Enrollment Plan

---

**Q13: Por favor comparta con el comité las ventajas de las propuestas para la matriculación de los estudiantes.** *Respondent skipped this question*

---

**Q14: Por favor comparta con el comité las desventajas de las propuestas para la matriculación de los estudiantes.** *Respondent skipped this question*

---



#65

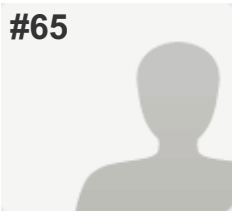

**INCOMPLETE**

Collector: Web Link 1 (Web Link)

Started: Thursday, February 16, 2017 7:40:21 PM

Last Modified: Thursday, February 16, 2017 7:40:50 PM

Time Spent: 00:00:28

PAGE 1

**Q1: Por favor marque una de las siguientes respuestas para indicar cual es su relación con el programa bilingüe en este momento**

Soy un padre/tutor de un estudiante que esta en el programa bilingüe

PAGE 2

**Q2: ¿A cuál escuela asiste su hijo(s) en este momento?**

Sharpstein

PAGE 3: Attendance Area Information

**Q3: La escuela que nos pertenece por el área en que vivimos es**

Sharpstein

PAGE 4: Additional Information for Families in Bilingual Program

**Q4: Por favor escoja la escuela en donde su(s) hijo(s) asiste(n) a un programa bilingüe dual**

*Respondent skipped this question*

PAGE 5: Los modelos para considerar

**Q5: ¿Cuál modelo de programas bilingües le gustaría que el comité le presente al Consejo de Educación?**

*Respondent skipped this question*

**Q6: Por favor explique la razón por la cual escojo un modelo- Una escuela, dos escuelas, o no tenia preferencia.**

*Respondent skipped this question*

**Q7: ¿Cuál escuela cree que deba ser seleccionada para tener el programa bilingüe de dos vías en el modelo de 1 escuela?**

*Respondent skipped this question*

**Q8: Por favor explique porqué seleccionó a Edison o a Sharpstein.**

*Respondent skipped this question*

---

**Q9: ¿Cuál escuela cree que es la mejor para ser la segunda escuela junto con Blue Ridge en el modelo de 2 escuelas?**

*Respondent skipped this question*

---

**Q10: Por favor explique por qué seleccionó a Edison o a Sharpstein.**

*Respondent skipped this question*

---

**PAGE 6: El plan de transición**

---

**Q11: ¿Cuál plan prefiere para la transición?**

*Respondent skipped this question*

---

**Q12: Por favor explique por qué prefiere el plan de transición lento, moderado o la implementación rápida.**

*Respondent skipped this question*

---

**PAGE 7: Enrollment Plan**

---

**Q13: Por favor comparta con el comité las ventajas de las propuestas para la matriculación de los estudiantes.**

*Respondent skipped this question*

---

**Q14: Por favor comparta con el comité las desventajas de las propuestas para la matriculación de los estudiantes.**

*Respondent skipped this question*

---

#66

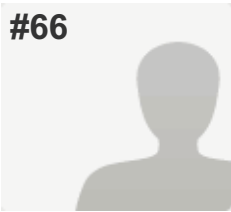

**INCOMPLETE**

Collector: Web Link 1 (Web Link)

Started: Thursday, February 16, 2017 7:57:35 PM

Last Modified: Thursday, February 16, 2017 7:59:05 PM

Time Spent: 00:01:29

PAGE 1

**Q1: Por favor marque una de las siguientes respuestas para indicar cual es su relación con el programa bilingüe en este momento**

Soy un padre/tutor de un estudiante que esta en el programa bilingüe

PAGE 2

**Q2: ¿A cuál escuela asiste su hijo(s) en este momento?**

Blue Ridge

PAGE 3: Attendance Area Information

**Q3: La escuela que nos pertenece por el área en que vivimos es**

Blue Ridge

PAGE 4: Additional Information for Families in Bilingual Program

**Q4: Por favor escoja la escuela en donde su(s) hijo(s) asiste(n) a un programa bilingüe dual**

*Respondent skipped this question*

PAGE 5: Los modelos para considerar

**Q5: ¿Cuál modelo de programas bilingües le gustaría que el comité le presente al Consejo de Educación?**

*Respondent skipped this question*

**Q6: Por favor explique la razón por la cual escojo un modelo- Una escuela, dos escuelas, o no tenia preferencia.**

*Respondent skipped this question*

**Q7: ¿Cuál escuela cree que deba ser seleccionada para tener el programa bilingüe de dos vías en el modelo de 1 escuela?**

*Respondent skipped this question*

**Q8: Por favor explique porqué seleccionó a Edison o a Sharpstein.**

*Respondent skipped this question*

---

**Q9: ¿Cuál escuela cree que es la mejor para ser la segunda escuela junto con Blue Ridge en el modelo de 2 escuelas?**

*Respondent skipped this question*

---

**Q10: Por favor explique por qué seleccionó a Edison o a Sharpstein.**

*Respondent skipped this question*

---

**PAGE 6: El plan de transición**

---

**Q11: ¿Cuál plan prefiere para la transición?**

*Respondent skipped this question*

---

**Q12: Por favor explique por qué prefiere el plan de transición lento, moderado o la implementación rápida.**

*Respondent skipped this question*

---

**PAGE 7: Enrollment Plan**

---

**Q13: Por favor comparta con el comité las ventajas de las propuestas para la matriculación de los estudiantes.**

*Respondent skipped this question*

---

**Q14: Por favor comparta con el comité las desventajas de las propuestas para la matriculación de los estudiantes.**

*Respondent skipped this question*

---

#67

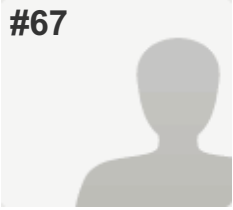

**COMPLETE**

Collector: Web Link 1 (Web Link)

Started: Thursday, February 16, 2017 10:33:22 PM

Last Modified: Thursday, February 16, 2017 11:03:50 PM

Time Spent: 00:30:27

PAGE 1

**Q1: Por favor marque una de las siguientes respuestas para indicar cual es su relación con el programa bilingüe en este momento**

Soy un padre/tutor de un estudiante que esta en el programa bilingüe

PAGE 2

**Q2: ¿A cuál escuela asiste su hijo(s) en este momento?**

Sharpstein

PAGE 3: Attendance Area Information

**Q3: La escuela que nos pertenece por el área en que vivimos es**

Sharpstein

PAGE 4: Additional Information for Families in Bilingual Program

**Q4: Por favor escoja la escuela en donde su(s) hijo(s) asiste(n) a un programa bilingüe dual**

*Respondent skipped this question*

PAGE 5: Los modelos para considerar

**Q5: ¿Cuál modelo de programas bilingües le gustaría que el comité le presente al Consejo de Educación?**

Modelo 2: (2 escuelas con un Programa bilingüe de dos vías) Blue Ridge y otra escuela serian las escuelas con estos programas.

**Q6: Por favor explique la razón por la cual escojio un modelo- Una escuela, dos escuelas, o no tenia preferencia.**

Pienso que deben haber dos o más escuelas con el programa bilingüe, es muy importante..

**Q7: ¿Cuál escuela cree que deba ser seleccionada para tener el programa bilingüe de dos vías en el modelo de 1 escuela?**

Sharpstein

**Q8: Por favor explique porqué seleccionó a Edison o a Sharpstein.**

Creo que cualquiera de las dos,

---

**Q9: ¿Cuál escuela cree que es la mejor para ser la segunda escuela junto con Blue Ridge en el modelo de 2 escuelas?** Sharpstein

---

**Q10: Por favor explique porqué seleccionó a Edison o a Sharpstein.**

Me gusta esa escuela

---

#### PAGE 6: El plan de transición

---

**Q11: ¿Cuál plan prefiere para la transición?** Plan a un paso lento

---

**Q12: Por favor explique por qué prefiere el plan de transición lento, moderado o la implementación rápida.**

Que continúen en la misma escuela hasta terminar

---

#### PAGE 7: Enrollment Plan

---

**Q13: Por favor comparta con el comité las ventajas de las propuestas para la matriculación de los estudiantes.**

Ventaja que los niños van a tener el programa bilingüe

---

**Q14: Por favor comparta con el comité las desventajas de las propuestas para la matriculación de los estudiantes.**

Desventaja que tienen que sortear a los niños para estas clases.

---

#68

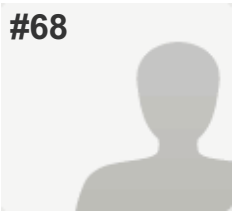

**COMPLETE**

**Collector:** Web Link 1 (Web Link)

**Started:** Friday, February 17, 2017 5:26:37 AM

**Last Modified:** Friday, February 17, 2017 5:38:12 AM

**Time Spent:** 00:11:35

PAGE 1

**Q1: Por favor marque una de las siguientes respuestas para indicar cual es su relación con el programa bilingüe en este momento**

Soy un padre/tutor de un estudiante que no esta en el programa bilingüe, pero asiste a una escuela con un programa bilingüe (Blue Ridge, Green Park, Edison o Sharpstein)

PAGE 2

**Q2: ¿A cuál escuela asiste su hijo(s) en este momento?**

Blue Ridge

PAGE 3: Attendance Area Information

**Q3: La escuela que nos pertenece por el área en que vivimos es**

Blue Ridge

PAGE 4: Additional Information for Families in Bilingual Program

**Q4: Por favor escoja la escuela en donde su(s) hijo(s) asiste(n) a un programa bilingüe dual**

*Respondent skipped this question*

PAGE 5: Los modelos para considerar

**Q5: ¿Cuál modelo de programas bilingües le gustaría que el comité le presente al Consejo de Educación?**

Modelo 1 (1 escuela con un Programa bilingüe de dos vías) y Blue Ridge con el programa bilingüe que tiene ahora.

**Q6: Por favor explique la razón por la cual escojo un modelo- Una escuela, dos escuelas, o no tenia preferencia.**

para mi que soy tutora, estoy contenta con el programa por que mi hijo fue a Blue Ridge y estuvo en el programa Blue Ridge hace 15 anos y el aprendio mucho y ahora la nina que va a Blue Ridge aqui en casa esta aprendiendo español tambien por eso me gusta esa escuela.

**Q7: ¿Cuál escuela cree que deba ser seleccionada para tener el programa bilingüe de dos vías en el modelo de 1 escuela?** Sharpstein

---

**Q8: Por favor explique por qué seleccionó a Edison o a Sharpstein.**

por que tambien ayi estan ninos que ocupan esa clase.

---

**Q9: ¿Cuál escuela cree que es la mejor para ser la segunda escuela junto con Blue Ridge en el modelo de 2 escuelas?** Sharpstein

---

**Q10: Por favor explique por qué seleccionó a Edison o a Sharpstein.**

por la misma razon que di ayi hay ninos que ocupan esa clase.

---

#### PAGE 6: El plan de transición

---

**Q11: ¿Cuál plan prefiere para la transición?** Plan a un paso lento

---

**Q12: Por favor explique por qué prefiere el plan de transición lento, moderado o la implementación rápida.**

para que confundir a los ninos. esto se tiene que ser con calma.

---

#### PAGE 7: Enrollment Plan

---

**Q13: Por favor comparta con el comité las ventajas de las propuestas para la matriculación de los estudiantes.**

it wouyld be agood thing to have this bilingual class due to that alot of children need it and there is some parents that would like there children to learn another language.

---

**Q14: Por favor comparta con el comité las desventajas de las propuestas para la matriculación de los estudiantes.**

why separerate children it is like you are just saying , since you speak Spanish then you have to go to this school and I think that there is alot of children that benfit from this program my child was 5 yrs old and he was in this program at Blue Ridge now he is a adulto con una carrera y gracia a dios por que sabe ingles y español.

---



#69

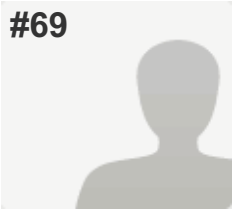

**INCOMPLETE**

**Collector:** Web Link 1 (Web Link)

**Started:** Friday, February 17, 2017 7:10:41 AM

**Last Modified:** Friday, February 17, 2017 7:12:36 AM

**Time Spent:** 00:01:54

PAGE 1

**Q1: Por favor marque una de las siguientes respuestas para indicar cual es su relación con el programa bilingüe en este momento**

Soy un miembro de la comunidad

PAGE 2

**Q2: ¿A cuál escuela asiste su hijo(s) en este momento?**

*Respondent skipped this question*

PAGE 3: Attendance Area Information

**Q3: La escuela que nos pertenece por el área en que vivimos es**

*Respondent skipped this question*

PAGE 4: Additional Information for Families in Bilingual Program

**Q4: Por favor escoja la escuela en donde su(s) hijo(s) asiste(n) a un programa bilingüe dual**

*Respondent skipped this question*

PAGE 5: Los modelos para considerar

**Q5: ¿Cuál modelo de programas bilingües le gustaría que el comité le presente al Consejo de Educación?**

No tengo una preferencia

**Q6: Por favor explique la razón por la cual escojo un modelo- Una escuela, dos escuelas, o no tenia preferencia.**

sd fsfs

**Q7: ¿Cuál escuela cree que deba ser seleccionada para tener el programa bilingüe de dos vías en el modelo de 1 escuela?**

Sharpstein

**Q8: Por favor explique porqué seleccionó a Edison o a Sharpstein.**

sdfsdf

**Q9: ¿Cuál escuela cree que es la mejor para ser la segunda escuela junto con Blue Ridge en el modelo de 2 escuelas?** Sharpstein

**Q10: Por favor explique porqué seleccionó a Edison o a Sharpstein.**

sfsdf

**PAGE 6: El plan de transición**

**Q11: ¿Cuál plan prefiere para la transición?** Implementación rápida

**Q12: Por favor explique por qué prefiere el plan de transición lento, moderado o la implementación rápida.**

sfsdfsdfs

**PAGE 7: Enrollment Plan**

**Q13: Por favor comparta con el comité las ventajas de las propuestas para la matriculación de los estudiantes.** *Respondent skipped this question*

**Q14: Por favor comparta con el comité las desventajas de las propuestas para la matriculación de los estudiantes.** *Respondent skipped this question*

#70

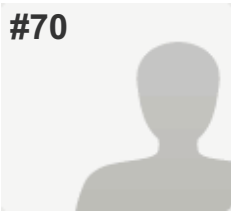

**COMPLETE**

Collector: Web Link 1 (Web Link)

Started: Friday, February 17, 2017 8:49:09 AM

Last Modified: Friday, February 17, 2017 9:16:19 AM

Time Spent: 00:27:09

PAGE 1

**Q1: Por favor marque una de las siguientes respuestas para indicar cual es su relación con el programa bilingüe en este momento**

Soy un padre/tutor de un estudiante que esta en el programa bilingüe

PAGE 2

**Q2: ¿A cuál escuela asiste su hijo(s) en este momento?**

Blue Ridge

PAGE 3: Attendance Area Information

**Q3: La escuela que nos pertenece por el área en que vivimos es**

Blue Ridge

PAGE 4: Additional Information for Families in Bilingual Program

**Q4: Por favor escoja la escuela en donde su(s) hijo(s) asiste(n) a un programa bilingüe dual**

*Respondent skipped this question*

PAGE 5: Los modelos para considerar

**Q5: ¿Cuál modelo de programas bilingües le gustaría que el comité le presente al Consejo de Educación?**

Modelo 1 (1 escuela con un Programa bilingüe de dos vías) y Blue Ridge con el programa bilingüe que tiene ahora.

**Q6: Por favor explique la razón por la cual escojio un modelo- Una escuela, dos escuelas, o no tenia preferencia.**

Me gusta el programa de enseñanza que se implementa en Blue Ridge y no me gustaria que cambiara porque e visto mas progreso con este metodo de enseñanza que con el dual language.

**Q7: ¿Cuál escuela cree que deba ser seleccionada para tener el programa bilingüe de dos vías en el modelo de 1 escuela?**

Sharpstein

**Q8: Por favor explique porqué seleccionó a Edison o a Sharpstein.**

Por la ubicacion de la escuela pienso que por esa area hay mas familias que podrian calificar para eso servicios.

---

**Q9: ¿Cuál escuela cree que es la mejor para ser la segunda escuela junto con Blue Ridge en el modelo de 2 escuelas?** Sharpstein

---

**Q10: Por favor explique porqué seleccionó a Edison o a Sharpstein.**

Por su ubicacion

---

#### PAGE 6: El plan de transición

---

**Q11: ¿Cuál plan prefiere para la transición?** Implementación rápida

---

**Q12: Por favor explique por qué prefiere el plan de transición lento, moderado o la implementación rápida.**

Porque es algo por el bien de los niños en su progreso educativo para que esperar tanto tiempo si es algo en lo que se debe trabajar de inmediato.

---

#### PAGE 7: Enrollment Plan

---

**Q13: Por favor comparta con el comité las ventajas de las propuestas para la matriculación de los estudiantes.**

Me parece bien los metodos elejidos.

---

**Q14: Por favor comparta con el comité las desventajas de las propuestas para la matriculación de los estudiantes.**

No enfocarse en los examenes mas bien enfocarse en la necesidades de la familia sobre su lenguaje.

---

#71

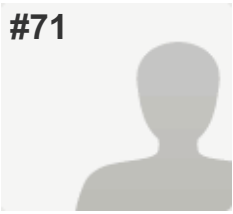

**INCOMPLETE**

**Collector:** Web Link 1 (Web Link)  
**Started:** Friday, February 17, 2017 2:30:49 PM  
**Last Modified:** Friday, February 17, 2017 2:31:29 PM  
**Time Spent:** 00:00:39

PAGE 1

**Q1: Por favor marque una de las siguientes respuestas para indicar cual es su relación con el programa bilingüe en este momento**

Soy un padre/tutor de un estudiante que esta en el programa bilingüe

PAGE 2

**Q2: ¿A cuál escuela asiste su hijo(s) en este momento?**

Blue Ridge

PAGE 3: Attendance Area Information

**Q3: La escuela que nos pertenece por el área en que vivimos es**

Blue Ridge

PAGE 4: Additional Information for Families in Bilingual Program

**Q4: Por favor escoja la escuela en donde su(s) hijo(s) asiste(n) a un programa bilingüe dual**

*Respondent skipped this question*

PAGE 5: Los modelos para considerar

**Q5: ¿Cuál modelo de programas bilingües le gustaría que el comité le presente al Consejo de Educación?**

*Respondent skipped this question*

**Q6: Por favor explique la razón por la cual escojo un modelo- Una escuela, dos escuelas, o no tenia preferencia.**

*Respondent skipped this question*

**Q7: ¿Cuál escuela cree que deba ser seleccionada para tener el programa bilingüe de dos vías en el modelo de 1 escuela?**

*Respondent skipped this question*

**Q8: Por favor explique porqué seleccionó a Edison o a Sharpstein.**

*Respondent skipped this question*

---

**Q9: ¿Cuál escuela cree que es la mejor para ser la segunda escuela junto con Blue Ridge en el modelo de 2 escuelas?**

*Respondent skipped this question*

---

**Q10: Por favor explique por qué seleccionó a Edison o a Sharpstein.**

*Respondent skipped this question*

---

**PAGE 6: El plan de transición**

---

**Q11: ¿Cuál plan prefiere para la transición?**

*Respondent skipped this question*

---

**Q12: Por favor explique por qué prefiere el plan de transición lento, moderado o la implementación rápida.**

*Respondent skipped this question*

---

**PAGE 7: Enrollment Plan**

---

**Q13: Por favor comparta con el comité las ventajas de las propuestas para la matriculación de los estudiantes.**

*Respondent skipped this question*

---

**Q14: Por favor comparta con el comité las desventajas de las propuestas para la matriculación de los estudiantes.**

*Respondent skipped this question*

---

#72

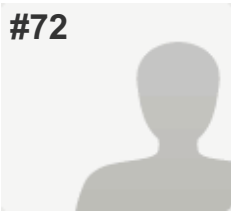

**INCOMPLETE**

**Collector:** Web Link 1 (Web Link)

**Started:** Friday, February 17, 2017 2:49:09 PM

**Last Modified:** Friday, February 17, 2017 2:49:27 PM

**Time Spent:** 00:00:18

PAGE 1

**Q1: Por favor marque una de las siguientes respuestas para indicar cual es su relación con el programa bilingüe en este momento**

Soy un padre/tutor de un estudiante que no esta en el programa bilingüe, pero asiste a una escuela con un programa bilingüe (Blue Ridge, Green Park, Edison o Sharpstein)

PAGE 2

**Q2: ¿A cuál escuela asiste su hijo(s) en este momento?**

Sharpstein

PAGE 3: Attendance Area Information

**Q3: La escuela que nos pertenece por el área en que vivimos es**

Sharpstein

PAGE 4: Additional Information for Families in Bilingual Program

**Q4: Por favor escoja la escuela en donde su(s) hijo(s) asiste(n) a un programa bilingüe dual**

*Respondent skipped this question*

PAGE 5: Los modelos para considerar

**Q5: ¿Cuál modelo de programas bilingües le gustaría que el comité le presente al Consejo de Educación?**

*Respondent skipped this question*

**Q6: Por favor explique la razón por la cual escojo un modelo- Una escuela, dos escuelas, o no tenia preferencia.**

*Respondent skipped this question*

**Q7: ¿Cuál escuela cree que deba ser seleccionada para tener el programa bilingüe de dos vías en el modelo de 1 escuela?**

*Respondent skipped this question*

**Q8: Por favor explique porqué seleccionó a Edison o a Sharpstein.**

*Respondent skipped this question*

---

**Q9: ¿Cuál escuela cree que es la mejor para ser la segunda escuela junto con Blue Ridge en el modelo de 2 escuelas?**

*Respondent skipped this question*

---

**Q10: Por favor explique por qué seleccionó a Edison o a Sharpstein.**

*Respondent skipped this question*

---

**PAGE 6: El plan de transición**

---

**Q11: ¿Cuál plan prefiere para la transición?**

*Respondent skipped this question*

---

**Q12: Por favor explique por qué prefiere el plan de transición lento, moderado o la implementación rápida.**

*Respondent skipped this question*

---

**PAGE 7: Enrollment Plan**

---

**Q13: Por favor comparta con el comité las ventajas de las propuestas para la matriculación de los estudiantes.**

*Respondent skipped this question*

---

**Q14: Por favor comparta con el comité las desventajas de las propuestas para la matriculación de los estudiantes.**

*Respondent skipped this question*

---



#73

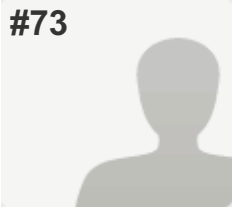

**COMPLETE**

**Collector:** Web Link 1 (Web Link)  
**Started:** Friday, February 17, 2017 2:41:57 PM  
**Last Modified:** Friday, February 17, 2017 2:53:59 PM  
**Time Spent:** 00:12:02

PAGE 1

**Q1: Por favor marque una de las siguientes respuestas para indicar cual es su relación con el programa bilingüe en este momento**

Soy un padre/tutor de un estudiante que esta en el programa bilingüe

PAGE 2

**Q2: ¿A cuál escuela asiste su hijo(s) en este momento?**

Sharpstein

PAGE 3: Attendance Area Information

**Q3: La escuela que nos pertenece por el área en que vivimos es**

Sharpstein

PAGE 4: Additional Information for Families in Bilingual Program

**Q4: Por favor escoja la escuela en donde su(s) hijo(s) asiste(n) a un programa bilingüe dual**

*Respondent skipped this question*

PAGE 5: Los modelos para considerar

**Q5: ¿Cuál modelo de programas bilingües le gustaría que el comité le presente al Consejo de Educación?**

No tengo una preferencia

**Q6: Por favor explique la razón por la cual escojio un modelo- Una escuela, dos escuelas, o no tenia preferencia.**

no he visto avance en el programa dual en mi hija es confuso para ella porque no esta familiarizada con el ingles

**Q7: ¿Cuál escuela cree que deba ser seleccionada para tener el programa bilingüe de dos vías en el modelo de 1 escuela?**

Sharpstein

**Q8: Por favor explique porqué seleccionó a Edison o a Sharpstein.**

por ser la que me queda mas cerca

**Q9: ¿Cuál escuela cree que es la mejor para ser la segunda escuela junto con Blue Ridge en el modelo de 2 escuelas?** Sharpstein

---

**Q10: Por favor explique porqué seleccionó a Edison o a Sharpstein.**

porque esta cerca

---

#### PAGE 6: El plan de transición

---

**Q11: ¿Cuál plan prefiere para la transición?** Implementación rápida

---

**Q12: Por favor explique por qué prefiere el plan de transición lento, moderado o la implementación rápida.**

porque eso ayudaria a mi hija

---

#### PAGE 7: Enrollment Plan

---

**Q13: Por favor comparta con el comité las ventajas de las propuestas para la matriculación de los estudiantes.**

por lo teria sera una buena obcion

---

**Q14: Por favor comparta con el comité las desventajas de las propuestas para la matriculación de los estudiantes.**

no dariamos oportunidad a otros ninos

---

#74

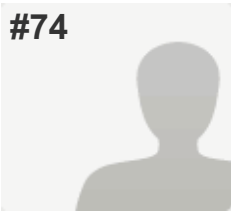

**INCOMPLETE**

Collector: Web Link 1 (Web Link)

Started: Friday, February 17, 2017 3:06:20 PM

Last Modified: Friday, February 17, 2017 3:18:19 PM

Time Spent: 00:11:59

PAGE 1

**Q1: Por favor marque una de las siguientes respuestas para indicar cual es su relación con el programa bilingüe en este momento**

Soy un miembro de la comunidad

PAGE 2

**Q2: ¿A cuál escuela asiste su hijo(s) en este momento?**

*Respondent skipped this question*

PAGE 3: Attendance Area Information

**Q3: La escuela que nos pertenece por el área en que vivimos es**

*Respondent skipped this question*

PAGE 4: Additional Information for Families in Bilingual Program

**Q4: Por favor escoja la escuela en donde su(s) hijo(s) asiste(n) a un programa bilingüe dual**

*Respondent skipped this question*

PAGE 5: Los modelos para considerar

**Q5: ¿Cuál modelo de programas bilingües le gustaría que el comité le presente al Consejo de Educación?**

Modelo 2: (2 escuelas con un Programa bilingüe de dos vías) Blue Ridge y otra escuela serian las escuelas con estos programas.

**Q6: Por favor explique la razón por la cual escojio un modelo- Una escuela, dos escuelas, o no tenia preferencia.**

Para que asi mas estudiantes se beneficien con el programa.

**Q7: ¿Cuál escuela cree que deba ser seleccionada para tener el programa bilingüe de dos vías en el modelo de 1 escuela?**

Edison

**Q8: Por favor explique porqué seleccionó a Edison o a Sharpstein.**

Porque esta mas centrico a todas las escuelas.

---

**Q9: ¿Cuál escuela cree que es la mejor para ser la segunda escuela junto con Blue Ridge en el modelo de 2 escuelas?** Edison

---

**Q10: Por favor explique porqué seleccionó a Edison o a Sharpstein.**

Porque pienso que el Edison es mas grande.

---

#### PAGE 6: El plan de transición

---

**Q11: ¿Cuál plan prefiere para la transición?** Plan a un paso lento

---

**Q12: Por favor explique por qué prefiere el plan de transición lento, moderado o la implementación rápida.**

Para que ya los estudiantes que ya estan en el programa se beneficien mas de aprender en la rutina que ya existe.

---

#### PAGE 7: Enrollment Plan

---

**Q13: Por favor comparta con el comité las ventajas de las propuestas para la matriculación de los estudiantes.** *Respondent skipped this question*

---

**Q14: Por favor comparta con el comité las desventajas de las propuestas para la matriculación de los estudiantes.** *Respondent skipped this question*

---

#75

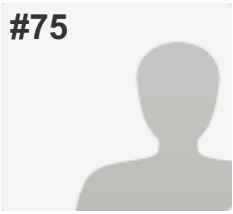

**COMPLETE**

Collector: Web Link 1 (Web Link)

Started: Friday, February 17, 2017 3:15:22 PM

Last Modified: Friday, February 17, 2017 3:38:09 PM

Time Spent: 00:22:46

PAGE 1

**Q1: Por favor marque una de las siguientes respuestas para indicar cual es su relación con el programa bilingüe en este momento**

Soy un miembro de la comunidad

PAGE 2

**Q2: ¿A cuál escuela asiste su hijo(s) en este momento?**

*Respondent skipped this question*

PAGE 3: Attendance Area Information

**Q3: La escuela que nos pertenece por el área en que vivimos es**

*Respondent skipped this question*

PAGE 4: Additional Information for Families in Bilingual Program

**Q4: Por favor escoja la escuela en donde su(s) hijo(s) asiste(n) a un programa bilingüe dual**

*Respondent skipped this question*

PAGE 5: Los modelos para considerar

**Q5: ¿Cuál modelo de programas bilingües le gustaría que el comité le presente al Consejo de Educación?**

Modelo 2: (2 escuelas con un Programa bilingüe de dos vías) Blue Ridge y otra escuela serian las escuelas con estos programas.

**Q6: Por favor explique la razón por la cual escojo un modelo- Una escuela, dos escuelas, o no tenia preferencia.**

Asi tendríamos dos escuelas con los programas bilingües, por lo tanto nuestros niños de Walla Walla tendrian oportunidad de escoger cualquier escuela que este mas cerca de ellos.

**Q7: ¿Cuál escuela cree que deba ser seleccionada para tener el programa bilingüe de dos vías en el modelo de 1 escuela?**

Sharpstein

**Q8: Por favor explique porqué seleccionó a Edison o a Sharpstein.**

Porque la escuela de Sharpstein ha tenido el programa de doble inmersión por 10 años y conocen más de este programa. También tienen el programa de AVID, por lo que les ayuda a nuestros niños a ser más organizados y promueve el ir a la universidad. Por último se ha creado un ambiente apto para que las dos culturas trabajemos juntas tanto como la hispana y americana.

**Q9: ¿Cuál escuela cree que es la mejor para ser la segunda escuela junto con Blue Ridge en el modelo de 2 escuelas?** Sharpstein

**Q10: Por favor explique porqué seleccionó a Edison o a Sharpstein.**

Porque mucho tiempo se ha mantenido como escuela de doble inmersión y ha servido a los niños e la comunidad con excelentes resultados académicos. También porque mantienen programas culturales bilingües como el 5 de mayo y otras dentro de las clases. Por último porque valoran y respetan la diversidad de culturas.

**PAGE 6: El plan de transición**

**Q11: ¿Cuál plan prefiere para la transición?** Plan a un paso lento

**Q12: Por favor explique por qué prefiere el plan de transición lento, moderado o la implementación rápida.**

Para que la comunidad se empiece adaptar a los cambios que vamos a tener en el futuro.

**PAGE 7: Enrollment Plan**

**Q13: Por favor comparta con el comité las ventajas de las propuestas para la matriculación de los estudiantes.**

Las ventajas que se ve en esta forma de matrícula por examen es buena idea para ver las aptitudes de los niños y asegurarnos que estén en el programa correcto.

**Q14: Por favor comparta con el comité las desventajas de las propuestas para la matriculación de los estudiantes.**

Que en solo examen no se puede determinar con exactitud el conocimiento del niño.

#76

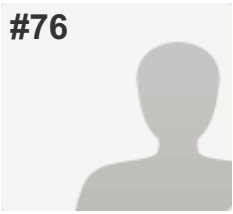

**COMPLETE**

**Collector:** Web Link 1 (Web Link)

**Started:** Friday, February 17, 2017 8:52:58 AM

**Last Modified:** Friday, February 17, 2017 3:39:44 PM

**Time Spent:** 06:46:46

PAGE 1

**Q1: Por favor marque una de las siguientes respuestas para indicar cual es su relación con el programa bilingüe en este momento**

Soy un padre/tutor de un estudiante que esta en el programa bilingüe

Soy un padre/tutor de un estudiante que entrara a la escuela en un futuro muy proximo y no estoy interesado en los programas bilingües

PAGE 2

**Q2: ¿A cuál escuela asiste su hijo(s) en este momento?**

Blue Ridge

PAGE 3: Attendance Area Information

**Q3: La escuela que nos pertenece por el área en que vivimos es**

Berney

PAGE 4: Additional Information for Families in Bilingual Program

**Q4: Por favor escoja la escuela en donde su(s) hijo(s) asiste(n) a un programa bilingüe dual**

*Respondent skipped this question*

PAGE 5: Los modelos para considerar

**Q5: ¿Cuál modelo de programas bilingües le gustaría que el comité le presente al Consejo de Educación?**

Modelo 1 (1 escuela con un Programa bilingüe de dos vías) y Blue Ridge con el programa bilingüe que tiene ahora.

**Q6: Por favor explique la razón por la cual escojio un modelo- Una escuela, dos escuelas, o no tenia preferencia.**

La escuela Blue Ridge tiene un excelente programa y me gustaria que siguiera igual.

**Q7: ¿Cuál escuela cree que deba ser seleccionada para tener el programa bilingüe de dos vías en el modelo de 1 escuela?** Sharpstein

---

**Q8: Por favor explique por qué seleccionó a Edison o a Sharpstein.**

La escuela queda en el medio y sería más fácil para el transporte.

---

**Q9: ¿Cuál escuela cree que es la mejor para ser la segunda escuela junto con Blue Ridge en el modelo de 2 escuelas?** Sharpstein

---

**Q10: Por favor explique por qué seleccionó a Edison o a Sharpstein.**

Sharpstein ha tenido el programa bilingüe años pasados y sería más fácil para la escuela volver a tener el programa.

---

#### PAGE 6: El plan de transición

---

**Q11: ¿Cuál plan prefiere para la transición?** Plan a un paso lento

---

**Q12: Por favor explique por qué prefiere el plan de transición lento, moderado o la implementación rápida.**

Sería muy difícil con la opción 2 y 3. Yo prefiero la opción 1 así los estudiantes tanto para los padres sería más fácil y todo con calma sale mejor que un proceso rápido.

---

#### PAGE 7: Enrollment Plan

---

**Q13: Por favor comparta con el comité las ventajas de las propuestas para la matriculación de los estudiantes.**

El bienestar de los estudiantes es lo más importante. Sería un cambio muy grande para toda la comunidad. El modelo 1 sería mejor en mi opinión.

---

**Q14: Por favor comparta con el comité las desventajas de las propuestas para la matriculación de los estudiantes.**

La única desventaja sería para las familias que tengan que llevar a sus hijos a diferentes escuelas. Otro motivo es el transporte del autobús.

---



#77

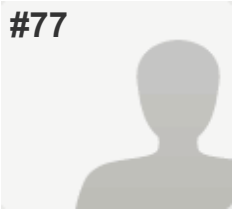

**COMPLETE**

Collector: Web Link 1 (Web Link)

Started: Friday, February 17, 2017 5:39:28 PM

Last Modified: Friday, February 17, 2017 5:49:32 PM

Time Spent: 00:10:04

PAGE 1

**Q1: Por favor marque una de las siguientes respuestas para indicar cual es su relación con el programa bilingüe en este momento**

Soy un padre/tutor de un estudiante que esta en el programa bilingüe

PAGE 2

**Q2: ¿A cuál escuela asiste su hijo(s) en este momento?**

Sharpstein

PAGE 3: Attendance Area Information

**Q3: La escuela que nos pertenece por el área en que vivimos es**

Sharpstein

PAGE 4: Additional Information for Families in Bilingual Program

**Q4: Por favor escoja la escuela en donde su(s) hijo(s) asiste(n) a un programa bilingüe dual**

*Respondent skipped this question*

PAGE 5: Los modelos para considerar

**Q5: ¿Cuál modelo de programas bilingües le gustaría que el comité le presente al Consejo de Educación?**

Modelo 1 (1 escuela con un Programa bilingüe de dos vías) y Blue Ridge con el programa bilingüe que tiene ahora.

**Q6: Por favor explique la razón por la cual escojio un modelo- Una escuela, dos escuelas, o no tenia preferencia.**

QUIERO A MIS HIJOS EN LA ESCUELA SHARPSTEIN Y NO ME INTERESA NINGUNA OTRA ESCUELA PARA EL PROGRAMA DUAL, ESTA ES LA ESCUELA QUE MI HIJO QUIERE ASISTIR TAMBIEN

**Q7: ¿Cuál escuela cree que deba ser seleccionada para tener el programa bilingüe de dos vías en el modelo de 1 escuela?**

Sharpstein

**Q8: Por favor explique porqué seleccionó a Edison o a Sharpstein.**

SHAPRSTEIN TIENE MUY BUENAS MAESTRAS Y PERSONAL, EN NUESTRA ESCUELA DE DONDE VIVIMOS

---

**Q9: ¿Cuál escuela cree que es la mejor para ser la segunda escuela junto con Blue Ridge en el modelo de 2 escuelas?** Sharpstein

---

**Q10: Por favor explique porqué seleccionó a Edison o a Sharpstein.**

PORQUE ESTA MAS SERCAS DE DONDE YO VIVO

---

#### PAGE 6: El plan de transición

---

**Q11: ¿Cuál plan prefiere para la transición?** Implementación rápida

---

**Q12: Por favor explique por qué prefiere el plan de transición lento, moderado o la implementación rápida.**

PORQUE SI VAN HACER EL CAMBIO QUE SEA LO MAS PRONTO POSIBLE

---

#### PAGE 7: Enrollment Plan

---

**Q13: Por favor comparta con el comité las ventajas de las propuestas para la matriculación de los estudiantes.**  
QUE TIENE UN HERMANO EN EL PROGRAMA

---

**Q14: Por favor comparta con el comité las desventajas de las propuestas para la matriculación de los estudiantes.**

SI NO ESTAN MUY FUERTES EN ESPANOL NO PUEDEN ENTRAR

---

#78

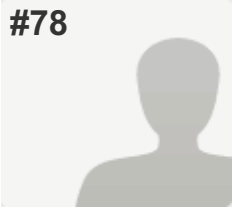

**COMPLETE**

**Collector:** Web Link 1 (Web Link)

**Started:** Friday, February 17, 2017 5:40:02 PM

**Last Modified:** Friday, February 17, 2017 5:54:53 PM

**Time Spent:** 00:14:51

PAGE 1

**Q1: Por favor marque una de las siguientes respuestas para indicar cual es su relación con el programa bilingüe en este momento**

Soy un padre/tutor de un estudiante que esta en el programa bilingüe

PAGE 2

**Q2: ¿A cuál escuela asiste su hijo(s) en este momento?**

Sharpstein

PAGE 3: Attendance Area Information

**Q3: La escuela que nos pertenece por el área en que vivimos es**

Sharpstein

PAGE 4: Additional Information for Families in Bilingual Program

**Q4: Por favor escoja la escuela en donde su(s) hijo(s) asiste(n) a un programa bilingüe dual**

*Respondent skipped this question*

PAGE 5: Los modelos para considerar

**Q5: ¿Cuál modelo de programas bilingües le gustaría que el comité le presente al Consejo de Educación?**

Modelo 2: (2 escuelas con un Programa bilingüe de dos vías) Blue Ridge y otra escuela serian las escuelas con estos programas.

**Q6: Por favor explique la razón por la cual escojio un modelo- Una escuela, dos escuelas, o no tenia preferencia.**

yo pienso modelo 2 pueden tener mas oportunidad en el programa dual

**Q7: ¿Cuál escuela cree que deba ser seleccionada para tener el programa bilingüe de dos vías en el modelo de 1 escuela?**

Sharpstein

**Q8: Por favor explique porqué seleccionó a Edison o a Sharpstein.**

porque twngo un hijo en sharpstein y pienso que es una escuela magnifica

---

**Q9: ¿Cuál escuela cree que es la mejor para ser la segunda escuela junto con Blue Ridge en el modelo de 2 escuelas?** Sharpstein

---

**Q10: Por favor explique porqué seleccionó a Edison o a Sharpstein.**

porque shrpstein puede ser un mejor ejemplo para blueridge

---

#### PAGE 6: El plan de transición

---

**Q11: ¿Cuál plan prefiere para la transición?** Implementación rápida

---

**Q12: Por favor explique por qué prefiere el plan de transición lento, moderado o la implementación rápida.**

para el beneficio de mi hijo y mas estudiantes

---

#### PAGE 7: Enrollment Plan

---

**Q13: Por favor comparta con el comité las ventajas de las propuestas para la matriculación de los estudiantes.**

no tengo comenterios

---

**Q14: Por favor comparta con el comité las desventajas de las propuestas para la matriculación de los estudiantes.**

no comenterios

---

#79

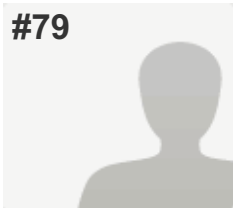

**COMPLETE**

Collector: Web Link 1 (Web Link)

Started: Friday, February 17, 2017 5:43:43 PM

Last Modified: Friday, February 17, 2017 5:55:31 PM

Time Spent: 00:11:47

PAGE 1

**Q1: Por favor marque una de las siguientes respuestas para indicar cual es su relación con el programa bilingüe en este momento**

Soy un padre/tutor de un estudiante que esta en el programa bilingüe

PAGE 2

**Q2: ¿A cuál escuela asiste su hijo(s) en este momento?**

Sharpstein

PAGE 3: Attendance Area Information

**Q3: La escuela que nos pertenece por el área en que vivimos es**

Sharpstein

PAGE 4: Additional Information for Families in Bilingual Program

**Q4: Por favor escoja la escuela en donde su(s) hijo(s) asiste(n) a un programa bilingüe dual**

*Respondent skipped this question*

PAGE 5: Los modelos para considerar

**Q5: ¿Cuál modelo de programas bilingües le gustaría que el comité le presente al Consejo de Educación?**

Modelo 1 (1 escuela con un Programa bilingüe de dos vías) y Blue Ridge con el programa bilingüe que tiene ahora.

**Q6: Por favor explique la razón por la cual escojio un modelo- Una escuela, dos escuelas, o no tenia preferencia.**

yo deseo q ella aprenda espanol y de preferencia que la escuela sharpsteinya quella esta en cuarto grado y ella tiene sus amigos y estos familiarizada a demas mi hija no quiere cambiarse de escuela

**Q7: ¿Cuál escuela cree que deba ser seleccionada para tener el programa bilingüe de dos vías en el modelo de 1 escuela?**

Sharpstein

**Q8: Por favor explique porqué seleccionó a Edison o a Sharpstein.**

por la razon que ella le gusta la escuela y no quiere moverse ademas es la escuela que esta mas serca para mi

---

**Q9: ¿Cuál escuela cree que es la mejor para ser la segunda escuela junto con Blue Ridge en el modelo de 2 escuelas?** Sharpstein

---

**Q10: Por favor explique porqué seleccionó a Edison o a Sharpstein.**

porque considero que es la mejor escuela q puede llevar el mejor programa dual

---

#### PAGE 6: El plan de transición

---

**Q11: ¿Cuál plan prefiere para la transición?** Implementación rápida

---

**Q12: Por favor explique por qué prefiere el plan de transición lento, moderado o la implementación rápida.**

poruqe van todos juntos ala misma vez y los que tenemos mas ninos como padres estaria mejor ayudarlos todos a la vZ

---

#### PAGE 7: Enrollment Plan

---

**Q13: Por favor comparta con el comité las ventajas de las propuestas para la matriculación de los estudiantes.**

no tengo ningun inconveniente puesto que miya esta en 4 grado

---

**Q14: Por favor comparta con el comité las desventajas de las propuestas para la matriculación de los estudiantes.**

ninguna

---

#80

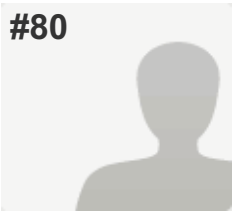

**COMPLETE**

**Collector:** Web Link 1 (Web Link)

**Started:** Friday, February 17, 2017 5:41:32 PM

**Last Modified:** Friday, February 17, 2017 5:55:45 PM

**Time Spent:** 00:14:13

PAGE 1

**Q1: Por favor marque una de las siguientes respuestas para indicar cual es su relación con el programa bilingüe en este momento**

Soy un padre/tutor de un estudiante que no esta en el programa bilingüe, pero asiste a una escuela con un programa bilingüe (Blue Ridge, Green Park, Edison o Sharpstein)

PAGE 2

**Q2: ¿A cuál escuela asiste su hijo(s) en este momento?**

Sharpstein

PAGE 3: Attendance Area Information

**Q3: La escuela que nos pertenece por el área en que vivimos es**

Sharpstein

PAGE 4: Additional Information for Families in Bilingual Program

**Q4: Por favor escoja la escuela en donde su(s) hijo(s) asiste(n) a un programa bilingüe dual**

*Respondent skipped this question*

PAGE 5: Los modelos para considerar

**Q5: ¿Cuál modelo de programas bilingües le gustaría que el comité le presente al Consejo de Educación?**

Modelo 1 (1 escuela con un Programa bilingüe de dos vías) y Blue Ridge con el programa bilingüe que tiene ahora.

**Q6: Por favor explique la razón por la cual escojo un modelo- Una escuela, dos escuelas, o no tenia preferencia.**

es mas importante el sistema bilingue para ayudarles a realizar sus tareas, yo como padre me gusta esta pcion

**Q7: ¿Cuál escuela cree que deba ser seleccionada para tener el programa bilingüe de dos vías en el modelo de 1 escuela?**

Sharpstein

**Q8: Por favor explique porqué seleccionó a Edison o a Sharpstein.**

porque no manejo y estoy mas cerca del area

---

**Q9: ¿Cuál escuela cree que es la mejor para ser la segunda escuela junto con Blue Ridge en el modelo de 2 escuelas?** Sharpstein

---

**Q10: Por favor explique porqué seleccionó a Edison o a Sharpstein.**

aqui han estudiado todos mis hijos y ellos han tenido exito con este programa, conozco los maestros y me gusta esta escuela.

---

#### PAGE 6: El plan de transición

---

**Q11: ¿Cuál plan prefiere para la transición?** Implementación rápida

---

**Q12: Por favor explique por qué prefiere el plan de transición lento, moderado o la implementación rápida.**

porque tiene mas opciones.

---

#### PAGE 7: Enrollment Plan

---

**Q13: Por favor comparta con el comité las ventajas de las propuestas para la matriculación de los estudiantes.**

no tengo respuesta alguna

---

**Q14: Por favor comparta con el comité las desventajas de las propuestas para la matriculación de los estudiantes.**

no tengo respuest.

---



#81

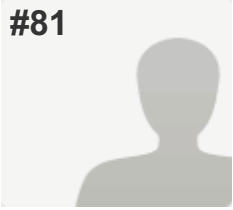

**COMPLETE**

Collector: Web Link 1 (Web Link)

Started: Friday, February 17, 2017 5:40:40 PM

Last Modified: Friday, February 17, 2017 6:01:31 PM

Time Spent: 00:20:51

PAGE 1

**Q1: Por favor marque una de las siguientes respuestas para indicar cual es su relación con el programa bilingüe en este momento**

Soy un padre/tutor de un estudiante que esta en el programa bilingüe

PAGE 2

**Q2: ¿A cuál escuela asiste su hijo(s) en este momento?**

Sharpstein

PAGE 3: Attendance Area Information

**Q3: La escuela que nos pertenece por el área en que vivimos es**

Sharpstein

PAGE 4: Additional Information for Families in Bilingual Program

**Q4: Por favor escoja la escuela en donde su(s) hijo(s) asiste(n) a un programa bilingüe dual**

*Respondent skipped this question*

PAGE 5: Los modelos para considerar

**Q5: ¿Cuál modelo de programas bilingües le gustaría que el comité le presente al Consejo de Educación?**

Modelo 1 (1 escuela con un Programa bilingüe de dos vías) y Blue Ridge con el programa bilingüe que tiene ahora.

**Q6: Por favor explique la razón por la cual escojio un modelo- Una escuela, dos escuelas, o no tenia preferencia.**

porque me paresio una mejor opcion.

**Q7: ¿Cuál escuela cree que deba ser seleccionada para tener el programa bilingüe de dos vías en el modelo de 1 escuela?**

Sharpstein

**Q8: Por favor explique porqué seleccionó a Edison o a Sharpstein.**

mis hijos van en sharpstein y es para mi y muchas personas q conozco la mejor escuela,aparte d eso mis ninos tienen amigos d los cuales no quieren separarse. otro tema muy importante para mi es que me parese que esta en una mejor area q la escuela edison,con mas espacio en el estacionamiento.

**Q9: ¿Cuál escuela cree que es la mejor para ser la segunda escuela junto con Blue Ridge en el modelo de 2 escuelas?** Sharpstein

**Q10: Por favor explique porqué seleccionó a Edison o a Sharpstein.**

porque me parese que es la mejor escuela,tienen a unos profesores excelentes y porsupuesto a la mejor directora.a mis hijos les encanta su escuela xq es espaciosa y segura para ellos.otro tema es q la escuela esta en una buena ubicacion y tiene mas estacionamiento que la escuela edisson.

**PAGE 6: El plan de transición**

**Q11: ¿Cuál plan prefiere para la transición?** Implementación rápida

**Q12: Por favor explique por qué prefiere el plan de transición lento, moderado o la implementación rápida.**

porque asi se beneficiaria mi hijo q entrara a 3 grado

**PAGE 7: Enrollment Plan**

**Q13: Por favor comparta con el comité las ventajas de las propuestas para la matriculación de los estudiantes.**

mis ninos ya estan en kinder y 2 grado

**Q14: Por favor comparta con el comité las desventajas de las propuestas para la matriculación de los estudiantes.**

no tengo comentario

#82

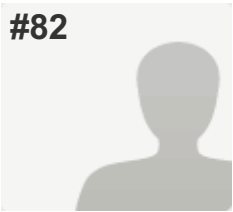

**COMPLETE**

**Collector:** Web Link 1 (Web Link)

**Started:** Friday, February 17, 2017 5:51:20 PM

**Last Modified:** Friday, February 17, 2017 6:01:51 PM

**Time Spent:** 00:10:30

PAGE 1

**Q1: Por favor marque una de las siguientes respuestas para indicar cual es su relación con el programa bilingüe en este momento**

Soy un padre/tutor de un estudiante que esta en el programa bilingüe

PAGE 2

**Q2: ¿A cuál escuela asiste su hijo(s) en este momento?**

Sharpstein

PAGE 3: Attendance Area Information

**Q3: La escuela que nos pertenece por el área en que vivimos es**

Sharpstein

PAGE 4: Additional Information for Families in Bilingual Program

**Q4: Por favor escoja la escuela en donde su(s) hijo(s) asiste(n) a un programa bilingüe dual**

*Respondent skipped this question*

PAGE 5: Los modelos para considerar

**Q5: ¿Cuál modelo de programas bilingües le gustaría que el comité le presente al Consejo de Educación?**

Modelo 1 (1 escuela con un Programa bilingüe de dos vías) y Blue Ridge con el programa bilingüe que tiene ahora.

**Q6: Por favor explique la razón por la cual escojio un modelo- Una escuela, dos escuelas, o no tenia preferencia.**

porque mi hijos van en esta escuela y les gusta mucho.vivimos cerca y les gusta caminar

**Q7: ¿Cuál escuela cree que deba ser seleccionada para tener el programa bilingüe de dos vías en el modelo de 1 escuela?**

Sharpstein

**Q8: Por favor explique porqué seleccionó a Edison o a Sharpstein.**

Porque es la mejor escuela y mis hijos estan muy felices en ella.estan muy a gusto con los maestros y tambien  
estamos cerca de la escuela y les gusta caminar..sharpstein tiene muchos programas que a mi como padre me gusta

---

**Q9: ¿Cuál escuela cree que es la mejor para ser la segunda escuela junto con Blue Ridge en el modelo de 2 escuelas?** Sharpstein

---

**Q10: Por favor explique porqué seleccionó a Edison o a Sharpstein.**

porque es la mejor escuela para nosotros y mis hijos ya no quieren cambiar de escuela.y no quieren separarse de sus  
amiguitos e igual no quieren alejarse de sus amigos

---

**PAGE 6: El plan de transición**

---

**Q11: ¿Cuál plan prefiere para la transición?** Implementación rápida

---

**Q12: Por favor explique por qué prefiere el plan de transición lento, moderado o la implementación rápida.**

no comentario

---

**PAGE 7: Enrollment Plan**

---

**Q13: Por favor comparta con el comité las ventajas de las propuestas para la matriculación de los estudiantes.**

para que lleguen mas estudiantes

---

**Q14: Por favor comparta con el comité las desventajas de las propuestas para la matriculación de los estudiantes.**

si hay dos o tres ninos.me lo puedan aceptar

---

#83

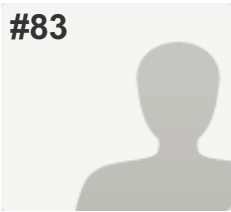

**COMPLETE**

**Collector:** Web Link 1 (Web Link)

**Started:** Friday, February 17, 2017 5:57:00 PM

**Last Modified:** Friday, February 17, 2017 6:04:53 PM

**Time Spent:** 00:07:53

PAGE 1

**Q1: Por favor marque una de las siguientes respuestas para indicar cual es su relación con el programa bilingüe en este momento**

Soy un padre/tutor de un estudiante que entrara a la escuela en un futuro muy proximo y estoy interesado en los programas bilingües

PAGE 2

**Q2: ¿A cuál escuela asiste su hijo(s) en este momento?**

*Respondent skipped this question*

PAGE 3: Attendance Area Information

**Q3: La escuela que nos pertenece por el área en que vivimos es**

Sharpstein

PAGE 4: Additional Information for Families in Bilingual Program

**Q4: Por favor escoja la escuela en donde su(s) hijo(s) asiste(n) a un programa bilingüe dual**

*Respondent skipped this question*

PAGE 5: Los modelos para considerar

**Q5: ¿Cuál modelo de programas bilingües le gustaría que el comité le presente al Consejo de Educación?**

Modelo 2: (2 escuelas con un Programa bilingüe de dos vías) Blue Ridge y otra escuela serian las escuelas con estos programas.

**Q6: Por favor explique la razón por la cual escojio un modelo- Una escuela, dos escuelas, o no tenia preferencia.**

porque muchos mas ninos estarian beneficiados.

**Q7: ¿Cuál escuela cree que deba ser seleccionada para tener el programa bilingüe de dos vías en el modelo de 1 escuela?**

Sharpstein

**Q8: Por favor explique porqué seleccionó a Edison o a Sharpstein.**

sharpstein es la escuela mas cercana de mi hogar.

---

**Q9: ¿Cuál escuela cree que es la mejor para ser la segunda escuela junto con Blue Ridge en el modelo de 2 escuelas?** Sharpstein

---

**Q10: Por favor explique porqué seleccionó a Edison o a Sharpstein.**

porque ya conozco de antemano los maestros y los futuros companeros de mi hijo

---

#### PAGE 6: El plan de transición

---

**Q11: ¿Cuál plan prefiere para la transición?** Implementación rápida

---

**Q12: Por favor explique por qué prefiere el plan de transición lento, moderado o la implementación rápida.**

porque se pueden ver mas los resultados porque los ninos se van benefician.

---

#### PAGE 7: Enrollment Plan

---

**Q13: Por favor comparta con el comité las ventajas de las propuestas para la matriculación de los estudiantes.**

el modelo 2 me gusta por la localizacion geografica.

---

**Q14: Por favor comparta con el comité las desventajas de las propuestas para la matriculación de los estudiantes.**

no tengo comentario alguno

---

#84

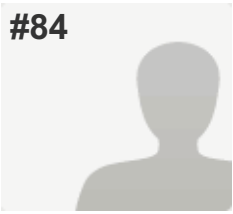

**COMPLETE**

**Collector:** Web Link 1 (Web Link)

**Started:** Friday, February 17, 2017 6:53:58 PM

**Last Modified:** Friday, February 17, 2017 7:13:05 PM

**Time Spent:** 00:19:06

PAGE 1

**Q1: Por favor marque una de las siguientes respuestas para indicar cual es su relación con el programa bilingüe en este momento**

Soy un padre/tutor de un estudiante que esta en el programa bilingüe

,

Soy un padre/tutor de un estudiante que entrara a la escuela en un futuro muy proximo y estoy interesado en los programas bilingües

,

Soy un padre/tutor de un estudiante que entrara a la escuela en un futuro muy proximo y no estoy interesado en los programas bilingües

,

He tenido un hijo en los programas bilingües anteriormente en WWPS

,

Soy un miembro de la comunidad

PAGE 2

**Q2: ¿A cuál escuela asiste su hijo(s) en este momento?**

Sharpstein

PAGE 3: Attendance Area Information

**Q3: La escuela que nos pertenece por el área en que vivimos es**

Sharpstein

PAGE 4: Additional Information for Families in Bilingual Program

**Q4: Por favor escoja la escuela en donde su(s) hijo(s) asiste(n) a un programa bilingüe dual**

*Respondent skipped this question*

PAGE 5: Los modelos para considerar

**Q5: ¿Cuál modelo de programas bilingües le gustaría que el comité le presente al Consejo de Educación?**

Modelo 2: (2 escuelas con un Programa bilingüe de dos vías) Blue Ridge y otra escuela serian las escuelas con estos programas.

**Q6: Por favor explique la razón por la cual escojo un modelo- Una escuela, dos escuelas, o no tenia preferencia.**

sharpstein

**Q7: ¿Cuál escuela cree que deba ser seleccionada para tener el programa bilingüe de dos vías en el modelo de 1 escuela?**

Sharpstein

**Q8: Por favor explique porqué seleccionó a Edison o a Sharpstein.**

esta en mi area y mis hijas son felices con sus maestros

**Q9: ¿Cuál escuela cree que es la mejor para ser la segunda escuela junto con Blue Ridge en el modelo de 2 escuelas?**

Sharpstein

**Q10: Por favor explique porqué seleccionó a Edison o a Sharpstein.**

ademas que esta en area y tienen eventos con raices latinas y es una buena forma de que mis hijos no olviden mi cultura

#### PAGE 6: El plan de transición

**Q11: ¿Cuál plan prefiere para la transición?**

Implementación rápida

**Q12: Por favor explique por qué prefiere el plan de transición lento, moderado o la implementación rápida.**

necesito saber que va a pasar por que para mi es muy importante la educacion de mis hijos,y no me gustaria que tomaran una decicion que afectara o incomodara con la educacion

#### PAGE 7: Enrollment Plan

**Q13: Por favor comparta con el comité las ventajas de las propuestas para la matriculación de los estudiantes.**

tomen una buena decion por que muchos de nuestros hijos pueden salir afectado

**Q14: Por favor comparta con el comité las desventajas de las propuestas para la matriculación de los estudiantes.**

que no es bueno la decion que se puede tomar por que nuestro hijos van a extranar maestros y companeros



#85

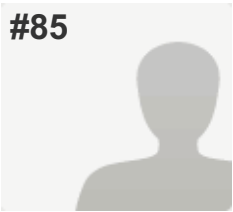

**COMPLETE**

**Collector:** Web Link 1 (Web Link)

**Started:** Friday, February 17, 2017 8:11:08 PM

**Last Modified:** Friday, February 17, 2017 8:51:55 PM

**Time Spent:** 00:40:47

PAGE 1

**Q1: Por favor marque una de las siguientes respuestas para indicar cual es su relación con el programa bilingüe en este momento**

Soy un padre/tutor de un estudiante que esta en el programa bilingüe

PAGE 2

**Q2: ¿A cuál escuela asiste su hijo(s) en este momento?**

Sharpstein

PAGE 3: Attendance Area Information

**Q3: La escuela que nos pertenece por el área en que vivimos es**

Sharpstein

PAGE 4: Additional Information for Families in Bilingual Program

**Q4: Por favor escoja la escuela en donde su(s) hijo(s) asiste(n) a un programa bilingüe dual**

*Respondent skipped this question*

PAGE 5: Los modelos para considerar

**Q5: ¿Cuál modelo de programas bilingües le gustaría que el comité le presente al Consejo de Educación?**

Modelo 2: (2 escuelas con un Programa bilingüe de dos vías) Blue Ridge y otra escuela serian las escuelas con estos programas.

**Q6: Por favor explique la razón por la cual escojio un modelo- Una escuela, dos escuelas, o no tenia preferencia.**

por que esta en el area que nos pertenesa

**Q7: ¿Cuál escuela cree que deba ser seleccionada para tener el programa bilingüe de dos vías en el modelo de 1 escuela?**

Sharpstein

**Q8: Por favor explique porqué seleccionó a Edison o a Sharpstein.**

por que lla tubimos un estudiante alli

---

**Q9: ¿Cuál escuela cree que es la mejor para ser la segunda escuela junto con Blue Ridge en el modelo de 2 escuelas?** Sharpstein

---

**Q10: Por favor explique porqué seleccionó a Edison o a Sharpstein.**

por que lla tubimos un estudiante alli

---

#### PAGE 6: El plan de transición

---

**Q11: ¿Cuál plan prefiere para la transición?** Plan a un paso lento

---

**Q12: Por favor explique por qué prefiere el plan de transición lento, moderado o la implementación rápida.**

paso lento porque quiero que mi estudiante no le afecte el cambio

---

#### PAGE 7: Enrollment Plan

---

**Q13: Por favor comparta con el comité las ventajas de las propuestas para la matriculación de los estudiantes.**

no comentarios

---

**Q14: Por favor comparta con el comité las desventajas de las propuestas para la matriculación de los estudiantes.**

no comentarios

---

#86

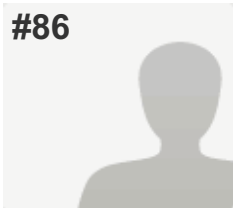

**COMPLETE**

Collector: Web Link 1 (Web Link)

Started: Friday, February 17, 2017 8:57:54 PM

Last Modified: Friday, February 17, 2017 9:20:45 PM

Time Spent: 00:22:50

PAGE 1

**Q1: Por favor marque una de las siguientes respuestas para indicar cual es su relación con el programa bilingüe en este momento**

Soy un padre/tutor de un estudiante que esta en el programa bilingüe

PAGE 2

**Q2: ¿A cuál escuela asiste su hijo(s) en este momento?**

Edison

PAGE 3: Attendance Area Information

**Q3: La escuela que nos pertenece por el área en que vivimos es**

Edison

PAGE 4: Additional Information for Families in Bilingual Program

**Q4: Por favor escoja la escuela en donde su(s) hijo(s) asiste(n) a un programa bilingüe dual**

*Respondent skipped this question*

PAGE 5: Los modelos para considerar

**Q5: ¿Cuál modelo de programas bilingües le gustaría que el comité le presente al Consejo de Educación?**

Modelo 2: (2 escuelas con un Programa bilingüe de dos vías) Blue Ridge y otra escuela serian las escuelas con estos programas.

**Q6: Por favor explique la razón por la cual escojio un modelo- Una escuela, dos escuelas, o no tenia preferencia.**

Para que haya más probabilidad de mis hijos puedan participar en escuelas bilingües sin que tengan que esperar o estar en una lista de espera por tener un pequeño cupo

**Q7: ¿Cuál escuela cree que deba ser seleccionada para tener el programa bilingüe de dos vías en el modelo de 1 escuela?**

Edison

**Q8: Por favor explique porqué seleccionó a Edison o a Sharpstein.**

Porque mi hijo va a la escuela Edison y tengo otra hija que pronto ingresara a la escuela y me gustaría que esa escuela sea bilingüe

**Q9: ¿Cuál escuela cree que es la mejor para ser la segunda escuela junto con Blue Ridge en el modelo de 2 escuelas?** Edison

**Q10: Por favor explique porqué seleccionó a Edison o a Sharpstein.**

La escuela Edison ya tiene el programa dual y creo que el ser una escuela bilingüe ayudaría a nuestros hijos a poder aprender los dos idiomas

**PAGE 6: El plan de transición**

**Q11: ¿Cuál plan prefiere para la transición?** Plan a un paso lento

**Q12: Por favor explique por qué prefiere el plan de transición lento, moderado o la implementación rápida.**

Porque los niños ya están en medio del año escolar y creo que al hacer este cambio sería más dañino que beneficioso para ellos.

**PAGE 7: Enrollment Plan**

**Q13: Por favor comparta con el comité las ventajas de las propuestas para la matriculación de los estudiantes.**

Que los niños comenzarán las clases bilingües en el kínder.

**Q14: Por favor comparta con el comité las desventajas de las propuestas para la matriculación de los estudiantes.**

Si yo quiero meter a mis hijos al programa bilingüe y la escuela que elijan para el programa bilingüe es sharpstein le darían preferencia a los niños que pertenecen a esa escuela antes que a mis hijos

#87

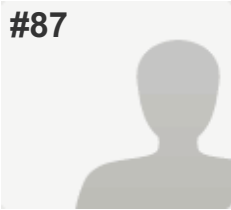

**INCOMPLETE**

**Collector:** Web Link 1 (Web Link)

**Started:** Friday, February 17, 2017 10:46:07 PM

**Last Modified:** Friday, February 17, 2017 10:46:57 PM

**Time Spent:** 00:00:49

PAGE 1

**Q1: Por favor marque una de las siguientes respuestas para indicar cual es su relación con el programa bilingüe en este momento**

Soy un padre/tutor de un estudiante que esta en el programa bilingüe

PAGE 2

**Q2: ¿A cuál escuela asiste su hijo(s) en este momento?**

Sharpstein

PAGE 3: Attendance Area Information

**Q3: La escuela que nos pertenece por el área en que vivimos es**

Prospect Point

PAGE 4: Additional Information for Families in Bilingual Program

**Q4: Por favor escoja la escuela en donde su(s) hijo(s) asiste(n) a un programa bilingüe dual**

*Respondent skipped this question*

PAGE 5: Los modelos para considerar

**Q5: ¿Cuál modelo de programas bilingües le gustaría que el comité le presente al Consejo de Educación?**

*Respondent skipped this question*

**Q6: Por favor explique la razón por la cual escojo un modelo- Una escuela, dos escuelas, o no tenia preferencia.**

*Respondent skipped this question*

**Q7: ¿Cuál escuela cree que deba ser seleccionada para tener el programa bilingüe de dos vías en el modelo de 1 escuela?**

*Respondent skipped this question*

**Q8: Por favor explique porqué seleccionó a Edison o a Sharpstein.**

*Respondent skipped this question*

---

<b>Q9: ¿Cuál escuela cree que es la mejor para ser la segunda escuela junto con Blue Ridge en el modelo de 2 escuelas?</b>	<i>Respondent skipped this question</i>
--	---

---

<b>Q10: Por favor explique por qué seleccionó a Edison o a Sharpstein.</b>	<i>Respondent skipped this question</i>
--	---

---

**PAGE 6: El plan de transición**

---

<b>Q11: ¿Cuál plan prefiere para la transición?</b>	<i>Respondent skipped this question</i>
---	---

---

<b>Q12: Por favor explique por qué prefiere el plan de transición lento, moderado o la implementación rápida.</b>	<i>Respondent skipped this question</i>
---	---

---

**PAGE 7: Enrollment Plan**

---

<b>Q13: Por favor comparta con el comité las ventajas de las propuestas para la matriculación de los estudiantes.</b>	<i>Respondent skipped this question</i>
---	---

---

<b>Q14: Por favor comparta con el comité las desventajas de las propuestas para la matriculación de los estudiantes.</b>	<i>Respondent skipped this question</i>
--	---

---

#88

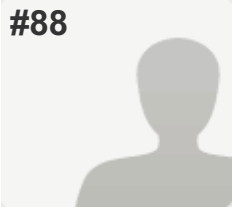

**COMPLETE**

Collector: Web Link 1 (Web Link)

Started: Friday, February 17, 2017 11:05:56 PM

Last Modified: Friday, February 17, 2017 11:24:06 PM

Time Spent: 00:18:10

PAGE 1

**Q1: Por favor marque una de las siguientes respuestas para indicar cual es su relación con el programa bilingüe en este momento**

Soy un padre/tutor de un estudiante que esta en el programa bilingüe

PAGE 2

**Q2: ¿A cuál escuela asiste su hijo(s) en este momento?**

Sharpstein

PAGE 3: Attendance Area Information

**Q3: La escuela que nos pertenece por el área en que vivimos es**

Prospect Point

PAGE 4: Additional Information for Families in Bilingual Program

**Q4: Por favor escoja la escuela en donde su(s) hijo(s) asiste(n) a un programa bilingüe dual**

*Respondent skipped this question*

PAGE 5: Los modelos para considerar

**Q5: ¿Cuál modelo de programas bilingües le gustaría que el comité le presente al Consejo de Educación?**

Modelo 2: (2 escuelas con un Programa bilingüe de dos vías) Blue Ridge y otra escuela serian las escuelas con estos programas.

**Q6: Por favor explique la razón por la cual escojio un modelo- Una escuela, dos escuelas, o no tenia preferencia.**

Me preocupa el tamaño de las clases si solo es una escuela con el programa bilingüe dos vías. También sería bueno mezclar los niños de Blue Ridge dentro del programa dos bias y variar las culturas.

**Q7: ¿Cuál escuela cree que deba ser seleccionada para tener el programa bilingüe de dos vías en el modelo de 1 escuela?**

Sharpstein

**Q8: Por favor explique porqué seleccionó a Edison o a Sharpstein.**

Mis niños ya van a la escuela de Sharpstein y les encanta su escuela y yo estoy muy contenta con la cultura de la escuela y los maestros y empleados de ahí.

---

**Q9: ¿Cuál escuela cree que es la mejor para ser la segunda escuela junto con Blue Ridge en el modelo de 2 escuelas?** Sharpstein

---

**Q10: Por favor explique porqué seleccionó a Edison o a Sharpstein.**

Mis niños ya van a la escuela de Sharpstein y les encanta su escuela y yo estoy muy contenta con la cultura de la escuela y los maestros y empleados de ahí.

---

**PAGE 6: El plan de transición**

---

**Q11: ¿Cuál plan prefiere para la transición?** Implementación rápida

---

**Q12: Por favor explique por qué prefiere el plan de transición lento, moderado o la implementación rápida.**

Si van a ver cambios que se agan ya. Lo más chiquitos los niños mejores para que aprendan a aceptar el cambio de escuela, maestros y amigos. Sería menos confusión para padres de varios niños en varios grados.

---

**PAGE 7: Enrollment Plan**

---

**Q13: Por favor comparta con el comité las ventajas de las propuestas para la matriculación de los estudiantes.**

Ventaja que ya tenemos un niño en el programa de dos vías y si hermano entrará este año que viene.

---

**Q14: Por favor comparta con el comité las desventajas de las propuestas para la matriculación de los estudiantes.**

Desventaja que no quiero que separen a mis hijos y que no les toque la misma escuela.

---



#89

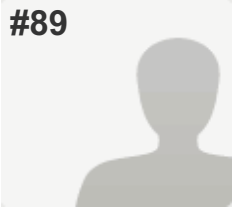

**COMPLETE**

**Collector:** Web Link 1 (Web Link)

**Started:** Friday, February 17, 2017 10:50:05 PM

**Last Modified:** Friday, February 17, 2017 11:26:38 PM

**Time Spent:** 00:36:32

---

PAGE 1

---

**Q1: Por favor marque una de las siguientes respuestas para indicar cual es su relación con el programa bilingüe en este momento**

Soy un padre/tutor de un estudiante que esta en el programa bilingüe

---

PAGE 2

---

**Q2: ¿A cuál escuela asiste su hijo(s) en este momento?**

Sharpstein

---

PAGE 3: Attendance Area Information

---

**Q3: La escuela que nos pertenece por el área en que vivimos es**

Prospect Point

---

PAGE 4: Additional Information for Families in Bilingual Program

---

**Q4: Por favor escoja la escuela en donde su(s) hijo(s) asiste(n) a un programa bilingüe dual**

*Respondent skipped this question*

---

PAGE 5: Los modelos para considerar

---

**Q5: ¿Cuál modelo de programas bilingües le gustaría que el comité le presente al Consejo de Educación?**

Modelo 2: (2 escuelas con un Programa bilingüe de dos vías) Blue Ridge y otra escuela serian las escuelas con estos programas.

---

**Q6: Por favor explique la razón por la cual escojio un modelo- Una escuela, dos escuelas, o no tenia preferencia.**

Por qué habrá más espacio disponible para todos los estudiantes que serán tranferidos de las demás escuelas con el modelo 2. El modelo 1 podría acabar con muchos estudiantes en un solo salón por la limitación de espacio.

---

**Q7: ¿Cuál escuela cree que deba ser seleccionada para tener el programa bilingüe de dos vías en el modelo de 1 escuela?**

Sharpstein

**Q8: Por favor explique porqué seleccionó a Edison o a Sharpstein.**

Por qué mi hijo ya pertenece a Sharpstein

---

**Q9: ¿Cuál escuela cree que es la mejor para ser la segunda escuela junto con Blue Ridge en el modelo de 2 escuelas?** Sharpstein

---

**Q10: Por favor explique porqué seleccionó a Edison o a Sharpstein.**

Por qué mi hijo pertenece a Sharpstein y la escuela está muy bien cuidada.

---

#### PAGE 6: El plan de transición

---

**Q11: ¿Cuál plan prefiere para la transición?** Implementación rápida

---

**Q12: Por favor explique por qué prefiere el plan de transición lento, moderado o la implementación rápida.**

Si van a ver cambios sería más apropiado que se hicieran lo más rápido posible para evitar que los estudiantes establezcan a un más sus relaciones con maestros y estudiantes.

---

#### PAGE 7: Enrollment Plan

---

**Q13: Por favor comparta con el comité las ventajas de las propuestas para la matriculación de los estudiantes.**

La ventaja está para los estudiantes que ya están en un programa bilingüe

---

**Q14: Por favor comparta con el comité las desventajas de las propuestas para la matriculación de los estudiantes.**

Será difícil para otros estudiantes interesados en el programa acabar en la escuela preferida.

---

#90

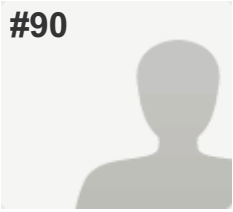

**INCOMPLETE**

Collector: Web Link 1 (Web Link)

Started: Saturday, February 18, 2017 12:13:32 AM

Last Modified: Saturday, February 18, 2017 12:22:20 AM

Time Spent: 00:08:47

PAGE 1

**Q1: Por favor marque una de las siguientes respuestas para indicar cual es su relación con el programa bilingüe en este momento**

Soy un miembro de la comunidad

PAGE 2

**Q2: ¿A cuál escuela asiste su hijo(s) en este momento?**

*Respondent skipped this question*

PAGE 3: Attendance Area Information

**Q3: La escuela que nos pertenece por el área en que vivimos es**

*Respondent skipped this question*

PAGE 4: Additional Information for Families in Bilingual Program

**Q4: Por favor escoja la escuela en donde su(s) hijo(s) asiste(n) a un programa bilingüe dual**

*Respondent skipped this question*

PAGE 5: Los modelos para considerar

**Q5: ¿Cuál modelo de programas bilingües le gustaría que el comité le presente al Consejo de Educación?**

Modelo 1 (1 escuela con un Programa bilingüe de dos vías) y Blue Ridge con el programa bilingüe que tiene ahora.

**Q6: Por favor explique la razón por la cual escojo un modelo- Una escuela, dos escuelas, o no tenia preferencia.**

Me gusta mas

**Q7: ¿Cuál escuela cree que deba ser seleccionada para tener el programa bilingüe de dos vías en el modelo de 1 escuela?**

Sharpstein

**Q8: Por favor explique porqué seleccionó a Edison o a Sharpstein.**

En realidad me gustarian las dos escuelas.  
Pero Sharpstein creo yo, tiene menos estudiantes hispanos que Edison.

---

**Q9: ¿Cuál escuela cree que es la mejor para ser la segunda escuela junto con Blue Ridge en el modelo de 2 escuelas?** Sharpstein

---

**Q10: Por favor explique porqué seleccionó a Edison o a Sharpstein.**

Por la poblacion estudiantil.

---

#### PAGE 6: El plan de transición

---

**Q11: ¿Cuál plan prefiere para la transición?** Plan a un paso moderado

---

**Q12: Por favor explique por qué prefiere el plan de transición lento, moderado o la implementación rápida.**

Para ocasionar menos trauma al estudiante.

---

#### PAGE 7: Enrollment Plan

---

**Q13: Por favor comparta con el comité las ventajas de las propuestas para la matriculación de los estudiantes.** *Respondent skipped this question*

---

**Q14: Por favor comparta con el comité las desventajas de las propuestas para la matriculación de los estudiantes.** *Respondent skipped this question*

---

#91

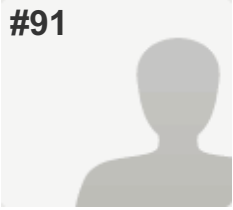

**COMPLETE**

**Collector:** Web Link 1 (Web Link)

**Started:** Sunday, February 19, 2017 11:58:26 AM

**Last Modified:** Sunday, February 19, 2017 12:02:46 PM

**Time Spent:** 00:04:20

PAGE 1

**Q1: Por favor marque una de las siguientes respuestas para indicar cual es su relación con el programa bilingüe en este momento**

Soy un padre/tutor de un estudiante que esta en el programa bilingüe

PAGE 2

**Q2: ¿A cuál escuela asiste su hijo(s) en este momento?**

Sharpstein

PAGE 3: Attendance Area Information

**Q3: La escuela que nos pertenece por el área en que vivimos es**

Sharpstein

PAGE 4: Additional Information for Families in Bilingual Program

**Q4: Por favor escoja la escuela en donde su(s) hijo(s) asiste(n) a un programa bilingüe dual**

*Respondent skipped this question*

PAGE 5: Los modelos para considerar

**Q5: ¿Cuál modelo de programas bilingües le gustaría que el comité le presente al Consejo de Educación?**

Modelo 1 (1 escuela con un Programa bilingüe de dos vías) y Blue Ridge con el programa bilingüe que tiene ahora.

**Q6: Por favor explique la razón por la cual escojio un modelo- Una escuela, dos escuelas, o no tenia preferencia.**

Sharpstein porque nos gusta el area.

**Q7: ¿Cuál escuela cree que deba ser seleccionada para tener el programa bilingüe de dos vías en el modelo de 1 escuela?**

Sharpstein

**Q8: Por favor explique porqué seleccionó a Edison o a Sharpstein.**

Sharpstein porque esta en el centro de la secundaria y wahi.

---

**Q9: ¿Cuál escuela cree que es la mejor para ser la segunda escuela junto con Blue Ridge en el modelo de 2 escuelas?** Sharpstein

---

**Q10: Por favor explique porqué seleccionó a Edison o a Sharpstein.**

Sharpstein tiene mas experiencia.

---

#### PAGE 6: El plan de transición

---

**Q11: ¿Cuál plan prefiere para la transición?** Implementación rápida

---

**Q12: Por favor explique por qué prefiere el plan de transición lento, moderado o la implementación rápida.**

Asi todos saben afonde se van.

---

#### PAGE 7: Enrollment Plan

---

**Q13: Por favor comparta con el comité las ventajas de las propuestas para la matriculación de los estudiantes.**

Son buenas

---

**Q14: Por favor comparta con el comité las desventajas de las propuestas para la matriculación de los estudiantes.**

No se

---

#92

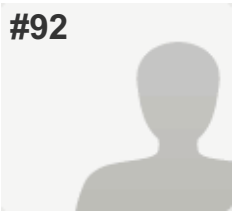

**COMPLETE**

**Collector:** Web Link 1 (Web Link)

**Started:** Sunday, February 19, 2017 12:06:46 PM

**Last Modified:** Sunday, February 19, 2017 12:13:33 PM

**Time Spent:** 00:06:47

PAGE 1

**Q1: Por favor marque una de las siguientes respuestas para indicar cual es su relación con el programa bilingüe en este momento**

Soy un padre/tutor de un estudiante que esta en el programa bilingüe

PAGE 2

**Q2: ¿A cuál escuela asiste su hijo(s) en este momento?**

Sharpstein

PAGE 3: Attendance Area Information

**Q3: La escuela que nos pertenece por el área en que vivimos es**

Sharpstein

PAGE 4: Additional Information for Families in Bilingual Program

**Q4: Por favor escoja la escuela en donde su(s) hijo(s) asiste(n) a un programa bilingüe dual**

*Respondent skipped this question*

PAGE 5: Los modelos para considerar

**Q5: ¿Cuál modelo de programas bilingües le gustaría que el comité le presente al Consejo de Educación?**

Modelo 1 (1 escuela con un Programa bilingüe de dos vías) y Blue Ridge con el programa bilingüe que tiene ahora.

**Q6: Por favor explique la razón por la cual escojio un modelo- Una escuela, dos escuelas, o no tenia preferencia.**

Los estudiantes estan familiarizado con el programa alli incluso gente de fuera.

**Q7: ¿Cuál escuela cree que deba ser seleccionada para tener el programa bilingüe de dos vías en el modelo de 1 escuela?**

Sharpstein

**Q8: Por favor explique porqué seleccionó a Edison o a Sharpstein.**

Todos los maestros han trabajado juntos y han sido casi todos llevando el programa por los ultimos 7 anos

---

**Q9: ¿Cuál escuela cree que es la mejor para ser la segunda escuela junto con Blue Ridge en el modelo de 2 escuelas?** Sharpstein

---

**Q10: Por favor explique porqué seleccionó a Edison o a Sharpstein.**

Seria mas facil la transportacion

---

#### PAGE 6: El plan de transición

---

**Q11: ¿Cuál plan prefiere para la transición?** Implementación rápida

---

**Q12: Por favor explique por qué prefiere el plan de transición lento, moderado o la implementación rápida.**

Al mal paso darle prisa

---

#### PAGE 7: Enrollment Plan

---

**Q13: Por favor comparta con el comité las ventajas de las propuestas para la matriculación de los estudiantes.**

Todos felices

---

**Q14: Por favor comparta con el comité las desventajas de las propuestas para la matriculación de los estudiantes.**

No se

---



#93

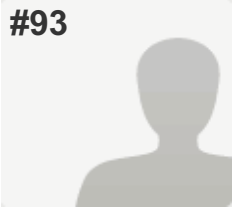

**COMPLETE**

**Collector:** Web Link 1 (Web Link)

**Started:** Sunday, February 19, 2017 3:40:40 PM

**Last Modified:** Sunday, February 19, 2017 3:45:41 PM

**Time Spent:** 00:05:00

PAGE 1

**Q1: Por favor marque una de las siguientes respuestas para indicar cual es su relación con el programa bilingüe en este momento**

Soy un padre/tutor de un estudiante que esta en el programa bilingüe

PAGE 2

**Q2: ¿A cuál escuela asiste su hijo(s) en este momento?**

Sharpstein

PAGE 3: Attendance Area Information

**Q3: La escuela que nos pertenece por el área en que vivimos es**

Blue Ridge

PAGE 4: Additional Information for Families in Bilingual Program

**Q4: Por favor escoja la escuela en donde su(s) hijo(s) asiste(n) a un programa bilingüe dual**

*Respondent skipped this question*

PAGE 5: Los modelos para considerar

**Q5: ¿Cuál modelo de programas bilingües le gustaría que el comité le presente al Consejo de Educación?**

Modelo 2: (2 escuelas con un Programa bilingüe de dos vías) Blue Ridge y otra escuela serian las escuelas con estos programas.

**Q6: Por favor explique la razón por la cual escojio un modelo- Una escuela, dos escuelas, o no tenia preferencia.**

Creo que es una buena idea para no separar a los niños de sus compañeros.

**Q7: ¿Cuál escuela cree que deba ser seleccionada para tener el programa bilingüe de dos vías en el modelo de 1 escuela?**

Sharpstein

**Q8: Por favor explique porqué seleccionó a Edison o a Sharpstein.**

Sharpstein tiene un buen programa ya establecido.

---

**Q9: ¿Cuál escuela cree que es la mejor para ser la segunda escuela junto con Blue Ridge en el modelo de 2 escuelas?** Sharpstein

---

**Q10: Por favor explique porqué seleccionó a Edison o a Sharpstein.**

Sharpstein tiene un buen programa ya establecido.

---

#### PAGE 6: El plan de transición

---

**Q11: ¿Cuál plan prefiere para la transición?** Plan a un paso lento

---

**Q12: Por favor explique por qué prefiere el plan de transición lento, moderado o la implementación rápida.**

Debe de dar tiempo a los alumnos a adaptarse

---

#### PAGE 7: Enrollment Plan

---

**Q13: Por favor comparta con el comité las ventajas de las propuestas para la matriculación de los estudiantes.**

Está establecido

---

**Q14: Por favor comparta con el comité las desventajas de las propuestas para la matriculación de los estudiantes.**

Está establecido

---

#94

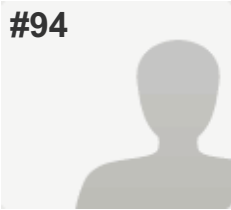

**INCOMPLETE**

**Collector:** Web Link 1 (Web Link)

**Started:** Sunday, February 19, 2017 6:52:27 PM

**Last Modified:** Sunday, February 19, 2017 7:03:27 PM

**Time Spent:** 00:11:00

PAGE 1

**Q1: Por favor marque una de las siguientes respuestas para indicar cual es su relación con el programa bilingüe en este momento**

Soy un padre/tutor de un estudiante que esta en el programa bilingüe

,

He tenido un hijo en los programas bilingües anteriormente en WWPS

,

Soy un miembro de la comunidad

PAGE 2

**Q2: ¿A cuál escuela asiste su hijo(s) en este momento?**

Blue Ridge

PAGE 3: Attendance Area Information

**Q3: La escuela que nos pertenece por el área en que vivimos es**

Blue Ridge

PAGE 4: Additional Information for Families in Bilingual Program

**Q4: Por favor escoja la escuela en donde su(s) hijo(s) asiste(n) a un programa bilingüe dual**

*Respondent skipped this question*

PAGE 5: Los modelos para considerar

**Q5: ¿Cuál modelo de programas bilingües le gustaría que el comité le presente al Consejo de Educación?**

*Respondent skipped this question*

**Q6: Por favor explique la razón por la cual escojo un modelo- Una escuela, dos escuelas, o no tenia preferencia.**

*Respondent skipped this question*

---

<b>Q7: ¿Cuál escuela cree que deba ser seleccionada para tener el programa bilingüe de dos vías en el modelo de 1 escuela?</b>	<i>Respondent skipped this question</i>
--	---

---

<b>Q8: Por favor explique porqué seleccionó a Edison o a Sharpstein.</b>	<i>Respondent skipped this question</i>
--	---

---

<b>Q9: ¿Cuál escuela cree que es la mejor para ser la segunda escuela junto con Blue Ridge en el modelo de 2 escuelas?</b>	<i>Respondent skipped this question</i>
--	---

---

<b>Q10: Por favor explique porqué seleccionó a Edison o a Sharpstein.</b>	<i>Respondent skipped this question</i>
---	---

---

#### PAGE 6: El plan de transición

---

<b>Q11: ¿Cuál plan prefiere para la transición?</b>	<i>Respondent skipped this question</i>
---	---

---

<b>Q12: Por favor explique por qué prefiere el plan de transición lento, moderado o la implementación rápida.</b>	<i>Respondent skipped this question</i>
---	---

---

#### PAGE 7: Enrollment Plan

---

<b>Q13: Por favor comparta con el comité las ventajas de las propuestas para la matriculación de los estudiantes.</b>	<i>Respondent skipped this question</i>
---	---

---

<b>Q14: Por favor comparta con el comité las desventajas de las propuestas para la matriculación de los estudiantes.</b>	<i>Respondent skipped this question</i>
--	---

---

#95

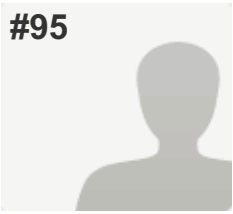

**COMPLETE**

**Collector:** Web Link 1 (Web Link)

**Started:** Sunday, February 19, 2017 7:19:27 PM

**Last Modified:** Sunday, February 19, 2017 7:43:25 PM

**Time Spent:** 00:23:58

PAGE 1

**Q1: Por favor marque una de las siguientes respuestas para indicar cual es su relación con el programa bilingüe en este momento**

Soy un padre/tutor de un estudiante que esta en el programa bilingüe

,

He tenido un hijo en los programas bilingües anteriormente en WWPS

,

Soy un miembro de la comunidad

PAGE 2

**Q2: ¿A cuál escuela asiste su hijo(s) en este momento?**

Blue Ridge

PAGE 3: Attendance Area Information

**Q3: La escuela que nos pertenece por el área en que vivimos es**

Blue Ridge

PAGE 4: Additional Information for Families in Bilingual Program

**Q4: Por favor escoja la escuela en donde su(s) hijo(s) asiste(n) a un programa bilingüe dual**

*Respondent skipped this question*

PAGE 5: Los modelos para considerar

**Q5: ¿Cuál modelo de programas bilingües le gustaría que el comité le presente al Consejo de Educación?**

Modelo 1 (1 escuela con un Programa bilingüe de dos vías) y Blue Ridge con el programa bilingüe que tiene ahora.

**Q6: Por favor explique la razón por la cual escojo un modelo- Una escuela, dos escuelas, o no tenia preferencia.**

Yo he tendo estudiantes en el programa bilingue y hasta hoy no han tenido problema y saben los dos Idiomas.

**Q7: ¿Cuál escuela cree que deba ser seleccionada para tener el programa bilingüe de dos vías en el modelo de 1 escuela?** Edison

---

**Q8: Por favor explique por qué seleccionó a Edison o a Sharpstein.**

Que todo siga como hasta hora.

---

**Q9: ¿Cuál escuela cree que es la mejor para ser la segunda escuela junto con Blue Ridge en el modelo de 2 escuelas?** Edison

---

**Q10: Por favor explique por qué seleccionó a Edison o a Sharpstein.**

Que siga igual como hasta hora.

---

#### PAGE 6: El plan de transición

---

**Q11: ¿Cuál plan prefiere para la transición?** Plan a un paso lento

---

**Q12: Por favor explique por qué prefiere el plan de transición lento, moderado o la implementación rápida.**

Seria preferible que donde empiesa el estudiante a ir ala escuela se quedara hasta terminar.

---

#### PAGE 7: Enrollment Plan

---

**Q13: Por favor comparta con el comité las ventajas de las propuestas para la matriculación de los estudiantes.**

Yo creo que todo cimiensa en casa, que los padres ayudemos mas a nuestros hijos y inbolucrnamos mas en su escuela.

---

**Q14: Por favor comparta con el comité las desventajas de las propuestas para la matriculación de los estudiantes.**

Yo creo una de las desventajas serian que los estudiantes no formarihan una vase con sus maestros y compañeros de clase.

---

#96

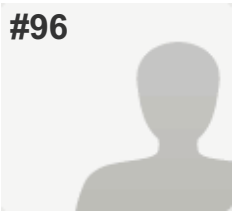

**COMPLETE**

**Collector:** Web Link 1 (Web Link)

**Started:** Sunday, February 19, 2017 7:50:23 PM

**Last Modified:** Sunday, February 19, 2017 7:55:20 PM

**Time Spent:** 00:04:57

PAGE 1

**Q1: Por favor marque una de las siguientes respuestas para indicar cual es su relación con el programa bilingüe en este momento**

Soy un miembro de la comunidad

PAGE 2

**Q2: ¿A cuál escuela asiste su hijo(s) en este momento?**

*Respondent skipped this question*

PAGE 3: Attendance Area Information

**Q3: La escuela que nos pertenece por el área en que vivimos es**

*Respondent skipped this question*

PAGE 4: Additional Information for Families in Bilingual Program

**Q4: Por favor escoja la escuela en donde su(s) hijo(s) asiste(n) a un programa bilingüe dual**

*Respondent skipped this question*

PAGE 5: Los modelos para considerar

**Q5: ¿Cuál modelo de programas bilingües le gustaría que el comité le presente al Consejo de Educación?**

Modelo 1 (1 escuela con un Programa bilingüe de dos vías) y Blue Ridge con el programa bilingüe que tiene ahora.

**Q6: Por favor explique la razón por la cual escojo un modelo- Una escuela, dos escuelas, o no tenia preferencia.**

Es bueno empezar con una.

**Q7: ¿Cuál escuela cree que deba ser seleccionada para tener el programa bilingüe de dos vías en el modelo de 1 escuela?**

Sharpstein

**Q8: Por favor explique porqué seleccionó a Edison o a Sharpstein.**

La gente latina esta familiarizada con el area.

---

**Q9: ¿Cuál escuela cree que es la mejor para ser la segunda escuela junto con Blue Ridge en el modelo de 2 escuelas?** Sharpstein

---

**Q10: Por favor explique porqué seleccionó a Edison o a Sharpstein.**

Esta mas central

---

#### PAGE 6: El plan de transición

---

**Q11: ¿Cuál plan prefiere para la transición?** Implementación rápida

---

**Q12: Por favor explique por qué prefiere el plan de transición lento, moderado o la implementación rápida.**

Mi mente se adapta mas rapido al cambio rapido

---

#### PAGE 7: Enrollment Plan

---

**Q13: Por favor comparta con el comité las ventajas de las propuestas para la matriculación de los estudiantes.**

Esta manera todos ganan

---

**Q14: Por favor comparta con el comité las desventajas de las propuestas para la matriculación de los estudiantes.**

No se

---



#97

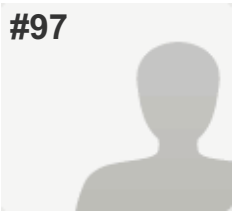

**COMPLETE**

**Collector:** Web Link 1 (Web Link)

**Started:** Sunday, February 19, 2017 7:56:17 PM

**Last Modified:** Sunday, February 19, 2017 8:01:57 PM

**Time Spent:** 00:05:40

PAGE 1

**Q1: Por favor marque una de las siguientes respuestas para indicar cual es su relación con el programa bilingüe en este momento**

Soy un miembro de la comunidad

PAGE 2

**Q2: ¿A cuál escuela asiste su hijo(s) en este momento?**

*Respondent skipped this question*

PAGE 3: Attendance Area Information

**Q3: La escuela que nos pertenece por el área en que vivimos es**

*Respondent skipped this question*

PAGE 4: Additional Information for Families in Bilingual Program

**Q4: Por favor escoja la escuela en donde su(s) hijo(s) asiste(n) a un programa bilingüe dual**

*Respondent skipped this question*

PAGE 5: Los modelos para considerar

**Q5: ¿Cuál modelo de programas bilingües le gustaría que el comité le presente al Consejo de Educación?**

Modelo 1 (1 escuela con un Programa bilingüe de dos vías) y Blue Ridge con el programa bilingüe que tiene ahora.

**Q6: Por favor explique la razón por la cual escojo un modelo- Una escuela, dos escuelas, o no tenia preferencia.**

Ver como funciona una primero

**Q7: ¿Cuál escuela cree que deba ser seleccionada para tener el programa bilingüe de dos vías en el modelo de 1 escuela?**

Sharpstein

**Q8: Por favor explique porqué seleccionó a Edison o a Sharpstein.**

Las dos secretarias y la enfermera hablan español.

---

**Q9: ¿Cuál escuela cree que es la mejor para ser la segunda escuela junto con Blue Ridge en el modelo de 2 escuelas?** Sharpstein

---

**Q10: Por favor explique porqué seleccionó a Edison o a Sharpstein.**

Sharpstein es mas cerca de la y

---

#### PAGE 6: El plan de transición

---

**Q11: ¿Cuál plan prefiere para la transición?** Implementación rápida

---

**Q12: Por favor explique por qué prefiere el plan de transición lento, moderado o la implementación rápida.**

Asi se planea en el verano

---

#### PAGE 7: Enrollment Plan

---

**Q13: Por favor comparta con el comité las ventajas de las propuestas para la matriculación de los estudiantes.**

Esta bien

---

**Q14: Por favor comparta con el comité las desventajas de las propuestas para la matriculación de los estudiantes.**

No se

---

#98

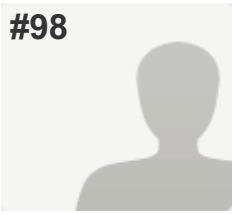

**COMPLETE**

**Collector:** Web Link 1 (Web Link)

**Started:** Sunday, February 19, 2017 3:18:13 PM

**Last Modified:** Sunday, February 19, 2017 8:55:56 PM

**Time Spent:** 05:37:42

PAGE 1

**Q1: Por favor marque una de las siguientes respuestas para indicar cual es su relación con el programa bilingüe en este momento**

Soy un padre/tutor de un estudiante que esta en el programa bilingüe

PAGE 2

**Q2: ¿A cuál escuela asiste su hijo(s) en este momento?**

Edison

PAGE 3: Attendance Area Information

**Q3: La escuela que nos pertenece por el área en que vivimos es**

Edison

PAGE 4: Additional Information for Families in Bilingual Program

**Q4: Por favor escoja la escuela en donde su(s) hijo(s) asiste(n) a un programa bilingüe dual**

*Respondent skipped this question*

PAGE 5: Los modelos para considerar

**Q5: ¿Cuál modelo de programas bilingües le gustaría que el comité le presente al Consejo de Educación?**

Modelo 2: (2 escuelas con un Programa bilingüe de dos vías) Blue Ridge y otra escuela serian las escuelas con estos programas.

**Q6: Por favor explique la razón por la cual escojio un modelo- Una escuela, dos escuelas, o no tenia preferencia.**

Porque hay una necesidad de tener dos escuelas, y habré mas oportunidades a otros estudiantes de poder participar en el programa bilingüe.

**Q7: ¿Cuál escuela cree que deba ser seleccionada para tener el programa bilingüe de dos vías en el modelo de 1 escuela?**

Edison

**Q8: Por favor explique porqué seleccionó a Edison o a Sharpstein.**

Es la escuela de mis hijos

---

**Q9: ¿Cuál escuela cree que es la mejor para ser la segunda escuela junto con Blue Ridge en el modelo de 2 escuelas?** Edison

---

**Q10: Por favor explique porqué seleccionó a Edison o a Sharpstein.**

Es el área que nos pertenece

---

#### PAGE 6: El plan de transición

---

**Q11: ¿Cuál plan prefiere para la transición?** Plan a un paso moderado

---

**Q12: Por favor explique por qué prefiere el plan de transición lento, moderado o la implementación rápida.**

Es mejor proceso.

---

#### PAGE 7: Enrollment Plan

---

**Q13: Por favor comparta con el comité las ventajas de las propuestas para la matriculación de los estudiantes.**

Pues hay muchas pero de las más importantes para mi es que nuestros niños pueden enriquecer su vida con dos lenguajes y después poder aprender otro idioma para ser trilingües.

---

**Q14: Por favor comparta con el comité las desventajas de las propuestas para la matriculación de los estudiantes.**

Que se les estaría negando una oportunidad muy grande de poder enriquecer su idioma.

---

#99

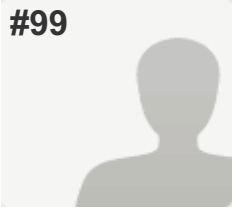

**COMPLETE**

Collector: Web Link 1 (Web Link)

Started: Monday, February 20, 2017 10:33:36 AM

Last Modified: Monday, February 20, 2017 11:04:13 AM

Time Spent: 00:30:37

PAGE 1

**Q1: Por favor marque una de las siguientes respuestas para indicar cual es su relación con el programa bilingüe en este momento**

Soy un padre/tutor de un estudiante que esta en el programa bilingüe

PAGE 2

**Q2: ¿A cuál escuela asiste su hijo(s) en este momento?**

Green Park

PAGE 3: Attendance Area Information

**Q3: La escuela que nos pertenece por el área en que vivimos es**

Berney

PAGE 4: Additional Information for Families in Bilingual Program

**Q4: Por favor escoja la escuela en donde su(s) hijo(s) asiste(n) a un programa bilingüe dual**

*Respondent skipped this question*

PAGE 5: Los modelos para considerar

**Q5: ¿Cuál modelo de programas bilingües le gustaría que el comité le presente al Consejo de Educación?**

Modelo 1 (1 escuela con un Programa bilingüe de dos vías) y Blue Ridge con el programa bilingüe que tiene ahora.

**Q6: Por favor explique la razón por la cual escojio un modelo- Una escuela, dos escuelas, o no tenia preferencia.**

Creo que Blue Ridge no debe de perder el apoyo que tiene. Dejando a Blue Ridge solo, le daríamos la oportunidad de continuar con la extra ayuda que ahora tienen.

**Q7: ¿Cuál escuela cree que deba ser seleccionada para tener el programa bilingüe de dos vías en el modelo de 1 escuela?**

Edison

**Q8: Por favor explique porqué seleccionó a Edison o a Sharpstein.**

Esta más cerca a nuestra casa

---

**Q9: ¿Cuál escuela cree que es la mejor para ser la segunda escuela junto con Blue Ridge en el modelo de 2 escuelas?** Edison

---

**Q10: Por favor explique porqué seleccionó a Edison o a Sharpstein.**

Es la escuela más cercana a nuestra casa.

---

#### PAGE 6: El plan de transición

---

**Q11: ¿Cuál plan prefiere para la transición?** Implementación rápida

---

**Q12: Por favor explique por qué prefiere el plan de transición lento, moderado o la implementación rápida.**

Creo que un plan lo más pronto posible seria lo mejor. De esa forma habrá más uniformidad en el programa. Si siguen teniendo diferentes escuelas, seguirán teniendo los mismos problemas de estudiantes de solo una clase, o diferentes niveles de educación y apoyo porque el programa está en diferentes escuelas. Un cambio pronto ayudará a que haya más uniformidad en la educación y el apoyo del programa.

---

#### PAGE 7: Enrollment Plan

---

**Q13: Por favor comparta con el comité las ventajas de las propuestas para la matriculación de los estudiantes.**

Me gusta que los estudiantes que hablan Ingles tienen unas pruebas de habilidades antes de entrar al programa. Sabemos que aprender un segundo idioma no es fácil cuando el otro idioma no es fuerte. También sabemos que la personalidad del estudiante tiene que ver mucho (miedoso, mal comportamiento) si su personalidad no es apropiada, no le ayudará en el éxito del programa.

---

**Q14: Por favor comparta con el comité las desventajas de las propuestas para la matriculación de los estudiantes.**

Tenemos que recordar que el programa es para estudiantes que tienen Español como su primer idioma. Un problema que me preocupa es que tienen que estar seguros de proporcionar esa educación a estos estudiantes. ¿Qué pasará si no hay suficientes espacios para estos estudiantes? No les pueden negar la oportunidad cuando este programa es especialmente para ellos.

---

#100



**COMPLETE**

Collector: Web Link 1 (Web Link)

Started: Monday, February 20, 2017 11:13:10 AM

Last Modified: Monday, February 20, 2017 11:50:25 AM

Time Spent: 00:37:15

PAGE 1

**Q1: Por favor marque una de las siguientes respuestas para indicar cual es su relación con el programa bilingüe en este momento**

Soy un padre/tutor de un estudiante que esta en el programa bilingüe

PAGE 2

**Q2: ¿A cuál escuela asiste su hijo(s) en este momento?**

Edison

PAGE 3: Attendance Area Information

**Q3: La escuela que nos pertenece por el área en que vivimos es**

Edison

PAGE 4: Additional Information for Families in Bilingual Program

**Q4: Por favor escoja la escuela en donde su(s) hijo(s) asiste(n) a un programa bilingüe dual**

*Respondent skipped this question*

PAGE 5: Los modelos para considerar

**Q5: ¿Cuál modelo de programas bilingües le gustaría que el comité le presente al Consejo de Educación?**

Modelo 2: (2 escuelas con un Programa bilingüe de dos vías) Blue Ridge y otra escuela serian las escuelas con estos programas.

**Q6: Por favor explique la razón por la cual escojio un modelo- Una escuela, dos escuelas, o no tenia preferencia.**

2 escuelas para que los estudiantes tengan mas oportunidad de aprender los dos idiomas en la escuela Edison.

**Q7: ¿Cuál escuela cree que deba ser seleccionada para tener el programa bilingüe de dos vías en el modelo de 1 escuela?**

Edison

**Q8: Por favor explique porqué seleccionó a Edison o a Sharpstein.**

Lo seleccione porque es una buena escuela y necesitamos el programa bilingual para los estudiantes actuales y del futuro.

---

**Q9: ¿Cuál escuela cree que es la mejor para ser la segunda escuela junto con Blue Ridge en el modelo de 2 escuelas?** Edison

---

**Q10: Por favor explique porqué seleccionó a Edison o a Sharpstein.**

Lo seleccione porque es una buena escuela y necesitamos el programa bilingual para los estudiantes actuales y del futuro y es la escuela que corresponde a mi area.

---

**PAGE 6: El plan de transición**

---

**Q11: ¿Cuál plan prefiere para la transición?** Plan a un paso lento

---

**Q12: Por favor explique por qué prefiere el plan de transición lento, moderado o la implementación rápida.**

Para que el distrito piense por las consecuencias y por los estudiantes tengan mas tiempo de estar en el programa que tienen ahora.

---

**PAGE 7: Enrollment Plan**

---

**Q13: Por favor comparta con el comité las ventajas de las propuestas para la matriculación de los estudiantes.**

Un hijo que a estado en el programa bilingual y que este en el area que le corresponda.

---

**Q14: Por favor comparta con el comité las desventajas de las propuestas para la matriculación de los estudiantes.**

A mi no me gustaria por que yo tengo 4 hijos y los pongan en loteria y solo acepten 1 y los demas vayan a otra escuela diferente con la desventaja de no tener clases bilingual.

---



#101

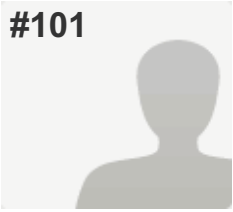

**COMPLETE**

Collector: Web Link 1 (Web Link)

Started: Monday, February 20, 2017 12:31:48 PM

Last Modified: Monday, February 20, 2017 12:35:50 PM

Time Spent: 00:04:02

PAGE 1

**Q1: Por favor marque una de las siguientes respuestas para indicar cual es su relación con el programa bilingüe en este momento**

Soy un miembro de la comunidad

PAGE 2

**Q2: ¿A cuál escuela asiste su hijo(s) en este momento?**

*Respondent skipped this question*

PAGE 3: Attendance Area Information

**Q3: La escuela que nos pertenece por el área en que vivimos es**

*Respondent skipped this question*

PAGE 4: Additional Information for Families in Bilingual Program

**Q4: Por favor escoja la escuela en donde su(s) hijo(s) asiste(n) a un programa bilingüe dual**

*Respondent skipped this question*

PAGE 5: Los modelos para considerar

**Q5: ¿Cuál modelo de programas bilingües le gustaría que el comité le presente al Consejo de Educación?**

Modelo 1 (1 escuela con un Programa bilingüe de dos vías) y Blue Ridge con el programa bilingüe que tiene ahora.

**Q6: Por favor explique la razón por la cual escojio un modelo- Una escuela, dos escuelas, o no tenia preferencia.**

Alli esta central

**Q7: ¿Cuál escuela cree que deba ser seleccionada para tener el programa bilingüe de dos vías en el modelo de 1 escuela?**

Sharpstein

**Q8: Por favor explique porqué seleccionó a Edison o a Sharpstein.**

Esta central

---

**Q9: ¿Cuál escuela cree que es la mejor para ser la segunda escuela junto con Blue Ridge en el modelo de 2 escuelas?** Sharpstein

---

**Q10: Por favor explique porqué seleccionó a Edison o a Sharpstein.**

Cercas de wahi

---

#### PAGE 6: El plan de transición

---

**Q11: ¿Cuál plan prefiere para la transición?** Implementación rápida

---

**Q12: Por favor explique por qué prefiere el plan de transición lento, moderado o la implementación rápida.**

Asi las familias tienen tiempo de ajustarse

---

#### PAGE 7: Enrollment Plan

---

**Q13: Por favor comparta con el comité las ventajas de las propuestas para la matriculación de los estudiantes.**

Buena idea

---

**Q14: Por favor comparta con el comité las desventajas de las propuestas para la matriculación de los estudiantes.**

No se ahorita

---

#102

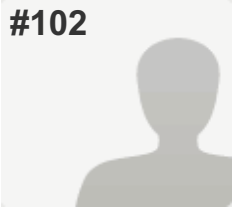

**COMPLETE**

Collector: Web Link 1 (Web Link)

Started: Monday, February 20, 2017 12:42:16 PM

Last Modified: Monday, February 20, 2017 12:53:50 PM

Time Spent: 00:11:34

PAGE 1

**Q1: Por favor marque una de las siguientes respuestas para indicar cual es su relación con el programa bilingüe en este momento**

Soy un padre/tutor de un estudiante que esta en el programa bilingüe

PAGE 2

**Q2: ¿A cuál escuela asiste su hijo(s) en este momento?**

Blue Ridge

PAGE 3: Attendance Area Information

**Q3: La escuela que nos pertenece por el área en que vivimos es**

Blue Ridge

PAGE 4: Additional Information for Families in Bilingual Program

**Q4: Por favor escoja la escuela en donde su(s) hijo(s) asiste(n) a un programa bilingüe dual**

*Respondent skipped this question*

PAGE 5: Los modelos para considerar

**Q5: ¿Cuál modelo de programas bilingües le gustaría que el comité le presente al Consejo de Educación?**

Modelo 1 (1 escuela con un Programa bilingüe de dos vías) y Blue Ridge con el programa bilingüe que tiene ahora.

**Q6: Por favor explique la razón por la cual escojio un modelo- Una escuela, dos escuelas, o no tenia preferencia.**

Porque blue ridge es la escuela de mi hijo y me han parecido excelentes sus servicios

**Q7: ¿Cuál escuela cree que deba ser seleccionada para tener el programa bilingüe de dos vías en el modelo de 1 escuela?**

Edison

**Q8: Por favor explique porqué seleccionó a Edison o a Sharpstein.**

Porque tengo muchos amigos y familiares que sus hijos asisten ahí

---

**Q9: ¿Cuál escuela cree que es la mejor para ser la segunda escuela junto con Blue Ridge en el modelo de 2 escuelas?** Edison

---

**Q10: Por favor explique porqué seleccionó a Edison o a Sharpstein.**

Repito mi comentario anterior!!

---

#### PAGE 6: El plan de transición

---

**Q11: ¿Cuál plan prefiere para la transición?** Plan a un paso moderado

---

**Q12: Por favor explique por qué prefiere el plan de transición lento, moderado o la implementación rápida.**

Pues tomar un tiempo pero quedarse ahí

---

#### PAGE 7: Enrollment Plan

---

**Q13: Por favor comparta con el comité las ventajas de las propuestas para la matriculación de los estudiantes.**

Que todo sería más fácil para las personas con lenguaje español

---

**Q14: Por favor comparta con el comité las desventajas de las propuestas para la matriculación de los estudiantes.**

Los padres no reportaríamos muchas cosas referente a nuestros y tampoco participarán mucho

---

#103

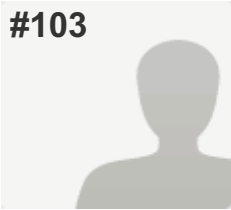

**COMPLETE**

Collector: Web Link 1 (Web Link)

Started: Monday, February 20, 2017 12:58:43 PM

Last Modified: Monday, February 20, 2017 1:02:52 PM

Time Spent: 00:04:08

PAGE 1

**Q1: Por favor marque una de las siguientes respuestas para indicar cual es su relación con el programa bilingüe en este momento**

Soy un padre/tutor de un estudiante que esta en el programa bilingüe

PAGE 2

**Q2: ¿A cuál escuela asiste su hijo(s) en este momento?**

Blue Ridge

PAGE 3: Attendance Area Information

**Q3: La escuela que nos pertenece por el área en que vivimos es**

Blue Ridge

PAGE 4: Additional Information for Families in Bilingual Program

**Q4: Por favor escoja la escuela en donde su(s) hijo(s) asiste(n) a un programa bilingüe dual**

*Respondent skipped this question*

PAGE 5: Los modelos para considerar

**Q5: ¿Cuál modelo de programas bilingües le gustaría que el comité le presente al Consejo de Educación?**

Modelo 1 (1 escuela con un Programa bilingüe de dos vías) y Blue Ridge con el programa bilingüe que tiene ahora.

**Q6: Por favor explique la razón por la cual escojo un modelo- Una escuela, dos escuelas, o no tenia preferencia.**

Por familia y amigos

**Q7: ¿Cuál escuela cree que deba ser seleccionada para tener el programa bilingüe de dos vías en el modelo de 1 escuela?**

Edison

**Q8: Por favor explique porqué seleccionó a Edison o a Sharpstein.**

Por familia y amigos

---

**Q9: ¿Cuál escuela cree que es la mejor para ser la segunda escuela junto con Blue Ridge en el modelo de 2 escuelas?** Edison

---

**Q10: Por favor explique porqué seleccionó a Edison o a Sharpstein.**

Por familia y amigos

---

#### PAGE 6: El plan de transición

---

**Q11: ¿Cuál plan prefiere para la transición?** Plan a un paso moderado

---

**Q12: Por favor explique por qué prefiere el plan de transición lento, moderado o la implementación rápida.**

Pienso que es bueno no tan rápido pero tampoco lento

---

#### PAGE 7: Enrollment Plan

---

**Q13: Por favor comparta con el comité las ventajas de las propuestas para la matriculación de los estudiantes.**

Sería más fácil para los padres que sólo hablan español

---

**Q14: Por favor comparta con el comité las desventajas de las propuestas para la matriculación de los estudiantes.**

No abría mucha participación en programas y eventos

---

#104

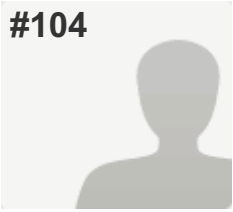

**COMPLETE**

Collector: Web Link 1 (Web Link)

Started: Monday, February 20, 2017 1:10:15 PM

Last Modified: Monday, February 20, 2017 1:37:38 PM

Time Spent: 00:27:23

PAGE 1

**Q1: Por favor marque una de las siguientes respuestas para indicar cual es su relación con el programa bilingüe en este momento**

Soy un padre/tutor de un estudiante que esta en el programa bilingüe

PAGE 2

**Q2: ¿A cuál escuela asiste su hijo(s) en este momento?**

Edison

PAGE 3: Attendance Area Information

**Q3: La escuela que nos pertenece por el área en que vivimos es**

Edison

PAGE 4: Additional Information for Families in Bilingual Program

**Q4: Por favor escoja la escuela en donde su(s) hijo(s) asiste(n) a un programa bilingüe dual**

*Respondent skipped this question*

PAGE 5: Los modelos para considerar

**Q5: ¿Cuál modelo de programas bilingües le gustaría que el comité le presente al Consejo de Educación?**

Modelo 2: (2 escuelas con un Programa bilingüe de dos vías) Blue Ridge y otra escuela serian las escuelas con estos programas.

**Q6: Por favor explique la razón por la cual escojio un modelo- Una escuela, dos escuelas, o no tenia preferencia.**

2 escuelas

**Q7: ¿Cuál escuela cree que deba ser seleccionada para tener el programa bilingüe de dos vías en el modelo de 1 escuela?**

Edison

**Q8: Por favor explique porqué seleccionó a Edison o a Sharpstein.**

Para que los estudiantes tengan la oportunidad de aprender 2 idiomas.Y para que no pierdan el espanol.

---

**Q9: ¿Cuál escuela cree que es la mejor para ser la segunda escuela junto con Blue Ridge en el modelo de 2 escuelas?** Edison

---

**Q10: Por favor explique porqué seleccionó a Edison o a Sharpstein.**

Para que los estudiantes tengan la oportunidad de aprender 2 idiomas.Y para que no pierdan el espanol.Y porque tengo 2 hijos.

---

#### PAGE 6: El plan de transición

---

**Q11: ¿Cuál plan prefiere para la transición?** Plan a un paso lento

---

**Q12: Por favor explique por qué prefiere el plan de transición lento, moderado o la implementación rápida.**

No me gustaria que los estudiantes se separaran y trasladaran a otras escuelas.Y para tener mas tiempo para pensar en las consecuencias.

---

#### PAGE 7: Enrollment Plan

---

**Q13: Por favor comparta con el comité las ventajas de las propuestas para la matriculación de los estudiantes.**

Como padre no me gustaria sortiar a los estudiantes por que unos tendrian oporunidad de ser bilingual y otros no.

---

**Q14: Por favor comparta con el comité las desventajas de las propuestas para la matriculación de los estudiantes.**

Las desventajas seria que separarian hermanos y como padres no tendríamos suficiente tiempo para llevarlos a diferentes escuelas.

---



#105



**INCOMPLETE**

**Collector:** Web Link 1 (Web Link)

**Started:** Monday, February 20, 2017 1:38:46 PM

**Last Modified:** Monday, February 20, 2017 1:38:56 PM

**Time Spent:** 00:00:10

PAGE 1

**Q1: Por favor marque una de las siguientes respuestas para indicar cual es su relación con el programa bilingüe en este momento**

Soy un padre/tutor de un estudiante que esta en el programa bilingüe

PAGE 2

**Q2: ¿A cuál escuela asiste su hijo(s) en este momento?**

Edison

PAGE 3: Attendance Area Information

**Q3: La escuela que nos pertenece por el área en que vivimos es**

Edison

PAGE 4: Additional Information for Families in Bilingual Program

**Q4: Por favor escoja la escuela en donde su(s) hijo(s) asiste(n) a un programa bilingüe dual**

*Respondent skipped this question*

PAGE 5: Los modelos para considerar

**Q5: ¿Cuál modelo de programas bilingües le gustaría que el comité le presente al Consejo de Educación?**

*Respondent skipped this question*

**Q6: Por favor explique la razón por la cual escojo un modelo- Una escuela, dos escuelas, o no tenia preferencia.**

*Respondent skipped this question*

**Q7: ¿Cuál escuela cree que deba ser seleccionada para tener el programa bilingüe de dos vías en el modelo de 1 escuela?**

*Respondent skipped this question*

**Q8: Por favor explique porqué seleccionó a Edison o a Sharpstein.**

*Respondent skipped this question*

**Q9: ¿Cuál escuela cree que es la mejor para ser la segunda escuela junto con Blue Ridge en el modelo de 2 escuelas?**

*Respondent skipped this question*

**Q10: Por favor explique por qué seleccionó a Edison o a Sharpstein.**

*Respondent skipped this question*

**PAGE 6: El plan de transición**

**Q11: ¿Cuál plan prefiere para la transición?**

*Respondent skipped this question*

**Q12: Por favor explique por qué prefiere el plan de transición lento, moderado o la implementación rápida.**

*Respondent skipped this question*

**PAGE 7: Enrollment Plan**

**Q13: Por favor comparta con el comité las ventajas de las propuestas para la matriculación de los estudiantes.**

*Respondent skipped this question*

**Q14: Por favor comparta con el comité las desventajas de las propuestas para la matriculación de los estudiantes.**

*Respondent skipped this question*

#106

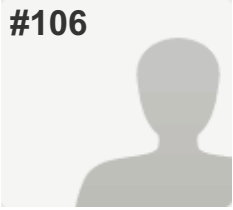

**COMPLETE**

Collector: Web Link 1 (Web Link)

Started: Monday, February 20, 2017 1:43:19 PM

Last Modified: Monday, February 20, 2017 1:56:29 PM

Time Spent: 00:13:09

PAGE 1

**Q1: Por favor marque una de las siguientes respuestas para indicar cual es su relación con el programa bilingüe en este momento**

Soy un padre/tutor de un estudiante que esta en el programa bilingüe

PAGE 2

**Q2: ¿A cuál escuela asiste su hijo(s) en este momento?**

Edison

PAGE 3: Attendance Area Information

**Q3: La escuela que nos pertenece por el área en que vivimos es**

Edison

PAGE 4: Additional Information for Families in Bilingual Program

**Q4: Por favor escoja la escuela en donde su(s) hijo(s) asiste(n) a un programa bilingüe dual**

*Respondent skipped this question*

PAGE 5: Los modelos para considerar

**Q5: ¿Cuál modelo de programas bilingües le gustaría que el comité le presente al Consejo de Educación?**

Modelo 2: (2 escuelas con un Programa bilingüe de dos vías) Blue Ridge y otra escuela serian las escuelas con estos programas.

**Q6: Por favor explique la razón por la cual escojio un modelo- Una escuela, dos escuelas, o no tenia preferencia.**

2 escuelas porque me gustaria que tuvieran la misma opcion para los estudiantes y seria una gran ventaja para ellos.

**Q7: ¿Cuál escuela cree que deba ser seleccionada para tener el programa bilingüe de dos vías en el modelo de 1 escuela?**

Edison

**Q8: Por favor explique porqué seleccionó a Edison o a Sharpstein.**

Por que es mas cerca para entregar amis hijos a la escuela y estar a tiempo en clases.

---

**Q9: ¿Cuál escuela cree que es la mejor para ser la segunda escuela junto con Blue Ridge en el modelo de 2 escuelas?** Edison

---

**Q10: Por favor explique porqué seleccionó a Edison o a Sharpstein.**

Por que es mas cerca para entregar amis hijos a la escuela y estar a tiempo en clases.Y es mas facil como padre transportar a nuestros hijos a la escuela y estoy seguro de que hasisten.

---

**PAGE 6: El plan de transición**

---

**Q11: ¿Cuál plan prefiere para la transición?** Plan a un paso lento

---

**Q12: Por favor explique por qué prefiere el plan de transición lento, moderado o la implementación rápida.**

Porque tiene mas tiempo el distrito para pensar en las consequncis y las desventajas que tiene hacia nuestros hijos.

---

**PAGE 7: Enrollment Plan**

---

**Q13: Por favor comparta con el comité las ventajas de las propuestas para la matriculación de los estudiantes.**

Las ventajas seria que conocerian nuevos amigos y amestros y aprenderan cosas diferentes.

---

**Q14: Por favor comparta con el comité las desventajas de las propuestas para la matriculación de los estudiantes.**

Como padre no me gusta por que separaran a los hijos y unos tendran oportunidad de aprender espanol y unos no.Y para mi no esta bien como padre.

---

#107



**INCOMPLETE**

**Collector:** Web Link 1 (Web Link)

**Started:** Monday, February 20, 2017 2:30:38 PM

**Last Modified:** Monday, February 20, 2017 2:30:44 PM

**Time Spent:** 00:00:06

PAGE 1

**Q1: Por favor marque una de las siguientes respuestas para indicar cual es su relación con el programa bilingüe en este momento**

Soy un miembro de la comunidad

PAGE 2

**Q2: ¿A cuál escuela asiste su hijo(s) en este momento?**

*Respondent skipped this question*

PAGE 3: Attendance Area Information

**Q3: La escuela que nos pertenece por el área en que vivimos es**

*Respondent skipped this question*

PAGE 4: Additional Information for Families in Bilingual Program

**Q4: Por favor escoja la escuela en donde su(s) hijo(s) asiste(n) a un programa bilingüe dual**

*Respondent skipped this question*

PAGE 5: Los modelos para considerar

**Q5: ¿Cuál modelo de programas bilingües le gustaría que el comité le presente al Consejo de Educación?**

*Respondent skipped this question*

**Q6: Por favor explique la razón por la cual escojo un modelo- Una escuela, dos escuelas, o no tenia preferencia.**

*Respondent skipped this question*

**Q7: ¿Cuál escuela cree que deba ser seleccionada para tener el programa bilingüe de dos vías en el modelo de 1 escuela?**

*Respondent skipped this question*

**Q8: Por favor explique porqué seleccionó a Edison o a Sharpstein.**

*Respondent skipped this question*

---

**Q9: ¿Cuál escuela cree que es la mejor para ser la segunda escuela junto con Blue Ridge en el modelo de 2 escuelas?**

*Respondent skipped this question*

---

**Q10: Por favor explique por qué seleccionó a Edison o a Sharpstein.**

*Respondent skipped this question*

---

**PAGE 6: El plan de transición**

---

**Q11: ¿Cuál plan prefiere para la transición?**

*Respondent skipped this question*

---

**Q12: Por favor explique por qué prefiere el plan de transición lento, moderado o la implementación rápida.**

*Respondent skipped this question*

---

**PAGE 7: Enrollment Plan**

---

**Q13: Por favor comparta con el comité las ventajas de las propuestas para la matriculación de los estudiantes.**

*Respondent skipped this question*

---

**Q14: Por favor comparta con el comité las desventajas de las propuestas para la matriculación de los estudiantes.**

*Respondent skipped this question*

---

#108

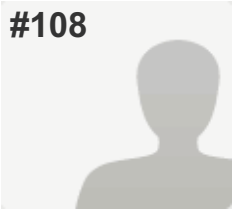

**INCOMPLETE**

**Collector:** Web Link 1 (Web Link)

**Started:** Monday, February 20, 2017 6:36:17 PM

**Last Modified:** Monday, February 20, 2017 6:36:40 PM

**Time Spent:** 00:00:22

PAGE 1

**Q1: Por favor marque una de las siguientes respuestas para indicar cual es su relación con el programa bilingüe en este momento**

Soy un padre/tutor de un estudiante que esta en el programa bilingüe

PAGE 2

**Q2: ¿A cuál escuela asiste su hijo(s) en este momento?**

Sharpstein

PAGE 3: Attendance Area Information

**Q3: La escuela que nos pertenece por el área en que vivimos es**

Berney

PAGE 4: Additional Information for Families in Bilingual Program

**Q4: Por favor escoja la escuela en donde su(s) hijo(s) asiste(n) a un programa bilingüe dual**

*Respondent skipped this question*

PAGE 5: Los modelos para considerar

**Q5: ¿Cuál modelo de programas bilingües le gustaría que el comité le presente al Consejo de Educación?**

*Respondent skipped this question*

**Q6: Por favor explique la razón por la cual escojo un modelo- Una escuela, dos escuelas, o no tenia preferencia.**

*Respondent skipped this question*

**Q7: ¿Cuál escuela cree que deba ser seleccionada para tener el programa bilingüe de dos vías en el modelo de 1 escuela?**

*Respondent skipped this question*

**Q8: Por favor explique porqué seleccionó a Edison o a Sharpstein.**

*Respondent skipped this question*

---

**Q9: ¿Cuál escuela cree que es la mejor para ser la segunda escuela junto con Blue Ridge en el modelo de 2 escuelas?**

*Respondent skipped this question*

---

**Q10: Por favor explique por qué seleccionó a Edison o a Sharpstein.**

*Respondent skipped this question*

---

**PAGE 6: El plan de transición**

---

**Q11: ¿Cuál plan prefiere para la transición?**

*Respondent skipped this question*

---

**Q12: Por favor explique por qué prefiere el plan de transición lento, moderado o la implementación rápida.**

*Respondent skipped this question*

---

**PAGE 7: Enrollment Plan**

---

**Q13: Por favor comparta con el comité las ventajas de las propuestas para la matriculación de los estudiantes.**

*Respondent skipped this question*

---

**Q14: Por favor comparta con el comité las desventajas de las propuestas para la matriculación de los estudiantes.**

*Respondent skipped this question*

---



#109

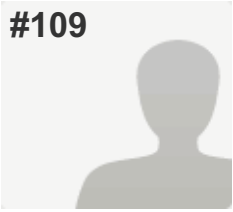

**INCOMPLETE**

**Collector:** Web Link 1 (Web Link)

**Started:** Monday, February 20, 2017 6:55:43 PM

**Last Modified:** Monday, February 20, 2017 6:59:11 PM

**Time Spent:** 00:03:28

PAGE 1

**Q1: Por favor marque una de las siguientes respuestas para indicar cual es su relación con el programa bilingüe en este momento**

Soy un padre/tutor de un estudiante que no esta en el programa bilingüe, pero asiste a una escuela con un programa bilingüe (Blue Ridge, Green Park, Edison o Sharpstein)

PAGE 2

**Q2: ¿A cuál escuela asiste su hijo(s) en este momento?**

Blue Ridge

PAGE 3: Attendance Area Information

**Q3: La escuela que nos pertenece por el área en que vivimos es**

Blue Ridge

PAGE 4: Additional Information for Families in Bilingual Program

**Q4: Por favor escoja la escuela en donde su(s) hijo(s) asiste(n) a un programa bilingüe dual**

*Respondent skipped this question*

PAGE 5: Los modelos para considerar

**Q5: ¿Cuál modelo de programas bilingües le gustaría que el comité le presente al Consejo de Educación?**

Modelo 1 (1 escuela con un Programa bilingüe de dos vías) y Blue Ridge con el programa bilingüe que tiene ahora.

**Q6: Por favor explique la razón por la cual escoji un modelo- Una escuela, dos escuelas, o no tenia preferencia.**

esocoji modelo uno porque es in excelente progama en blue ridge bien organizado y no me gutavia que cambiara

**Q7: ¿Cuál escuela cree que deba ser seleccionada para tener el programa bilingüe de dos vías en el modelo de 1 escuela?**

Edison

**Q8: Por favor explique porqué seleccionó a Edison o a Sharpstein.**

no se

---

**Q9: ¿Cuál escuela cree que es la mejor para ser la segunda escuela junto con Blue Ridge en el modelo de 2 escuelas?** Sharpstein

---

**Q10: Por favor explique porqué seleccionó a Edison o a Sharpstein.**

no se

---

#### PAGE 6: El plan de transición

---

**Q11: ¿Cuál plan prefiere para la transición?** Plan a un paso lento

---

**Q12: Por favor explique por qué prefiere el plan de transición lento, moderado o la implementación rápida.**

no se

---

#### PAGE 7: Enrollment Plan

---

**Q13: Por favor comparta con el comité las ventajas de las propuestas para la matriculación de los estudiantes.** Respondent skipped this question

---

**Q14: Por favor comparta con el comité las desventajas de las propuestas para la matriculación de los estudiantes.** Respondent skipped this question

---

#110

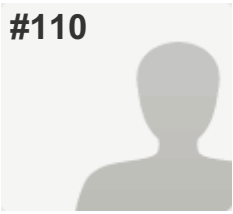

**COMPLETE**

**Collector:** Web Link 1 (Web Link)

**Started:** Monday, February 20, 2017 7:56:30 PM

**Last Modified:** Monday, February 20, 2017 8:08:51 PM

**Time Spent:** 00:12:21

PAGE 1

**Q1: Por favor marque una de las siguientes respuestas para indicar cual es su relación con el programa bilingüe en este momento**

Soy un padre/tutor de un estudiante que esta en el programa bilingüe

He tenido un hijo en los programas bilingües anteriormente en WWPS

PAGE 2

**Q2: ¿A cuál escuela asiste su hijo(s) en este momento?**

Edison

PAGE 3: Attendance Area Information

**Q3: La escuela que nos pertenece por el área en que vivimos es**

Edison

PAGE 4: Additional Information for Families in Bilingual Program

**Q4: Por favor escoja la escuela en donde su(s) hijo(s) asiste(n) a un programa bilingüe dual**

*Respondent skipped this question*

PAGE 5: Los modelos para considerar

**Q5: ¿Cuál modelo de programas bilingües le gustaría que el comité le presente al Consejo de Educación?**

Modelo 2: (2 escuelas con un Programa bilingüe de dos vías) Blue Ridge y otra escuela serian las escuelas con estos programas.

**Q6: Por favor explique la razón por la cual escojio un modelo- Una escuela, dos escuelas, o no tenia preferencia.**

Por q se me hace un buen concepto

**Q7: ¿Cuál escuela cree que deba ser seleccionada para tener el programa bilingüe de dos vías en el modelo de 1 escuela?**

Edison

**Q8: Por favor explique por qué seleccionó a Edison o a Sharpstein.**

Por que para mi seria mejor para poder llevar y traer ami hijo ya q vivo en esa area y mi nino no tendra q ser movido avotra escuela

**Q9: ¿Cuál escuela cree que es la mejor para ser la segunda escuela junto con Blue Ridge en el modelo de 2 escuelas?** Sharpstein

**Q10: Por favor explique por qué seleccionó a Edison o a Sharpstein.**

Por q creo q es buena escuela y mis do hijas asistieron ahi

#### PAGE 6: El plan de transición

**Q11: ¿Cuál plan prefiere para la transición?** Plan a un paso moderado

**Q12: Por favor explique por qué prefiere el plan de transición lento, moderado o la implementación rápida.**

Creo q seria algo bueno para los ninos

#### PAGE 7: Enrollment Plan

**Q13: Por favor comparta con el comité las ventajas de las propuestas para la matriculación de los estudiantes.**

Sin comentarios

**Q14: Por favor comparta con el comité las desventajas de las propuestas para la matriculación de los estudiantes.**

Sin comentarios

#111

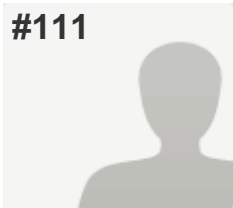

**COMPLETE**

Collector: Web Link 1 (Web Link)

Started: Monday, February 20, 2017 8:16:30 PM

Last Modified: Monday, February 20, 2017 8:22:54 PM

Time Spent: 00:06:23

PAGE 1

**Q1: Por favor marque una de las siguientes respuestas para indicar cual es su relación con el programa bilingüe en este momento**

Soy un padre/tutor de un estudiante que esta en el programa bilingüe

PAGE 2

**Q2: ¿A cuál escuela asiste su hijo(s) en este momento?**

Sharpstein

PAGE 3: Attendance Area Information

**Q3: La escuela que nos pertenece por el área en que vivimos es**

Sharpstein

PAGE 4: Additional Information for Families in Bilingual Program

**Q4: Por favor escoja la escuela en donde su(s) hijo(s) asiste(n) a un programa bilingüe dual**

*Respondent skipped this question*

PAGE 5: Los modelos para considerar

**Q5: ¿Cuál modelo de programas bilingües le gustaría que el comité le presente al Consejo de Educación?**

Modelo 1 (1 escuela con un Programa bilingüe de dos vías) y Blue Ridge con el programa bilingüe que tiene ahora.

**Q6: Por favor explique la razón por la cual escojio un modelo- Una escuela, dos escuelas, o no tenia preferencia.**

Porque Blue Ridge tiene programas especiales que van con esa escuela y pienso que los padres en la parte de ingles que no son de esa area no van a estar muy disponibles en ir a Blue Ridge a ser parte del program aDual

**Q7: ¿Cuál escuela cree que deba ser seleccionada para tener el programa bilingüe de dos vías en el modelo de 1 escuela?**

Sharpstein

**Q8: Por favor explique porqué seleccionó a Edison o a Sharpstein.**

Es mas cerca de mi casa. Las secretarias son bilingues. Me gusta el programa del 5 de mayo que festeja la cultura mexicana.

---

**Q9: ¿Cuál escuela cree que es la mejor para ser la segunda escuela junto con Blue Ridge en el modelo de 2 escuelas?** Sharpstein

---

**Q10: Por favor explique porqué seleccionó a Edison o a Sharpstein.**

Es mas cercana a muchas familias hispanas

---

#### PAGE 6: El plan de transición

---

**Q11: ¿Cuál plan prefiere para la transición?** Implementación rápida

---

**Q12: Por favor explique por qué prefiere el plan de transición lento, moderado o la implementación rápida.**

Seria mejor para todos

---

#### PAGE 7: Enrollment Plan

---

**Q13: Por favor comparta con el comité las ventajas de las propuestas para la matriculación de los estudiantes.**

El programa Dual sera muy fuerte y tendra mas exito

---

**Q14: Por favor comparta con el comité las desventajas de las propuestas para la matriculación de los estudiantes.**

---

#112

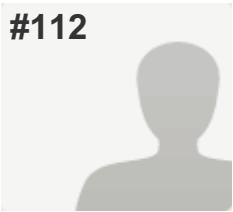

**COMPLETE**

Collector: Web Link 1 (Web Link)

Started: Monday, February 20, 2017 8:23:51 PM

Last Modified: Monday, February 20, 2017 8:28:33 PM

Time Spent: 00:04:41

PAGE 1

**Q1: Por favor marque una de las siguientes respuestas para indicar cual es su relación con el programa bilingüe en este momento**

Soy un padre/tutor de un estudiante que esta en el programa bilingüe

PAGE 2

**Q2: ¿A cuál escuela asiste su hijo(s) en este momento?**

Sharpstein

PAGE 3: Attendance Area Information

**Q3: La escuela que nos pertenece por el área en que vivimos es**

Sharpstein

PAGE 4: Additional Information for Families in Bilingual Program

**Q4: Por favor escoja la escuela en donde su(s) hijo(s) asiste(n) a un programa bilingüe dual**

*Respondent skipped this question*

PAGE 5: Los modelos para considerar

**Q5: ¿Cuál modelo de programas bilingües le gustaría que el comité le presente al Consejo de Educación?**

Modelo 1 (1 escuela con un Programa bilingüe de dos vías) y Blue Ridge con el programa bilingüe que tiene ahora.

**Q6: Por favor explique la razón por la cual escojio un modelo- Una escuela, dos escuelas, o no tenia preferencia.**

Sharpstein es una buena escuela

**Q7: ¿Cuál escuela cree que deba ser seleccionada para tener el programa bilingüe de dos vías en el modelo de 1 escuela?**

Sharpstein

**Q8: Por favor explique porqué seleccionó a Edison o a Sharpstein.**

Sharpstein esta cerca a mi casa y de muchos de mis amigos y familiares que tienen hijos y van a esta escuela

---

**Q9: ¿Cuál escuela cree que es la mejor para ser la segunda escuela junto con Blue Ridge en el modelo de 2 escuelas?** Sharpstein

---

**Q10: Por favor explique porqué seleccionó a Edison o a Sharpstein.**

Sharpstein es una excelente escuela y muy disponibles para la gente hispana

---

#### PAGE 6: El plan de transición

---

**Q11: ¿Cuál plan prefiere para la transición?** Implementación rápida

---

**Q12: Por favor explique por qué prefiere el plan de transición lento, moderado o la implementación rápida.**

Seria lo mejor para todos

---

#### PAGE 7: Enrollment Plan

---

**Q13: Por favor comparta con el comité las ventajas de las propuestas para la matriculación de los estudiantes.**

Esta bien lo que han escojido

---

**Q14: Por favor comparta con el comité las desventajas de las propuestas para la matriculación de los estudiantes.**

no se

---