

When in-person learning cannot take place because of inclement weather or unforeseen circumstances, students will learn at home. The State allows a limited number of eLearning days during the school year and unlimited Remote Learning days. We will be alternating between the two types and will announce which type of learning our schools are on via ParentSquare, TV, Radio and Social Media.

01. eLEARNING

- On eLEARNING days **assignments will be posted to your teacher's Schoology** page daily. Assignments will be posted by:
 - 9:20 a.m. for middle, intermediate and high schools
 - 9:40 a.m. (AM Class) for Amp Lab and Career Academy
 - 12:15 p.m. (PM Class) for Amp Lab and Career Academy
 - 10:50 a.m. for elementary and early childhood
- **Teachers will offer office hours** at least twice per day (one hour in the morning and one hour in the afternoon) to allow students to ask questions about assignments.



02. STUDENT EXPECTATIONS

- Students are expected to log into Schoology to view instructions and assignments.
- Students are required to complete all work assigned. Attendance for an eLearning day is based on turning in assignments by the end of the third day after the eLearning day.
- If a student has questions, they should connect with their teacher(s) during the teacher's office hours.



03. PARENT EXPECTATIONS

- Parents should ensure their child has an appropriate learning environment that is a quiet place free of distractions.
- Parents should ensure their child is logging on to Schoology daily to access assignments.

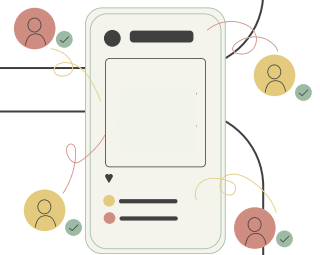

04. STILL NEED HELP?

- Scan the QR code to visit our **supportED** page for resources on how to connect to Schoology and more.
- Call our technology **Help Desk 260-467-4357** available Monday-Friday 7 a.m. - 4:30 p.m.



Cuando no se pueda realizar el aprendizaje presencial debido a las inclemencias del tiempo o circunstancias imprevistas, los estudiantes aprenderán en casa. El estado permite una cantidad limitada de días de aprendizaje electrónico durante el año escolar y días ilimitados de aprendizaje remoto. Alternaremos entre los dos tipos y anunciaremos qué tipo de aprendizaje implementarán nuestras escuelas a través de ParentSquare, TV, radio y redes sociales.

01. APRENDIZAJE ELECTRÓNICA

- En los días de aprendizaje electrónico, las tareas se publicarán en la página de Schoology de su maestro todos los días. Las tareas se publicarán a las:
 - 9:20 a. m. para escuelas medias, intermedias y secundarias
 - 9:40 a. m. (clase de la mañana) para Amp Lab y Career Academy
 - 12:15 p. m. (clase de la tarde) para Amp Lab y Career Academy
 - 10:50 a. m. para primaria y primera infancia
 - Los maestros ofrecerán horas de oficina al menos dos veces al día (una hora por la mañana y una hora por la tarde) para permitir que los estudiantes hagan preguntas sobre las tareas.



02. EXPECTATIVAS DE LOS ESTUDIANTES

- Se espera que los estudiantes inicien sesión en Schoology para ver las instrucciones y las tareas.
- Los estudiantes deben completar todo el trabajo asignado. La asistencia a un día de aprendizaje electrónico se basa en la entrega de las tareas antes del final del tercer día posterior al día de aprendizaje electrónico.
- Si un estudiante tiene preguntas, debe comunicarse con su(s) maestro(s) durante el horario de atención al maestro.



03. EXPECTATIVAS DE LOS PADRES

- Los padres deben asegurarse de que sus hijos tengan un entorno de aprendizaje adecuado, que sea un lugar tranquilo y sin distracciones.
- Los padres deben asegurarse de que sus hijos inicien sesión en Schoology todos los días para acceder a las tareas.

04. ¿TODAVÍA NECESITA AYUDA?

- Escanee el código QR para visitar nuestra página de SupportED y obtener recursos sobre cómo conectarse a Schoology y más.
- Llame a nuestra mesa de ayuda tecnológica al 260-467-4357, disponible de lunes a viernes de 7 a. m. a 4:30 p. m.

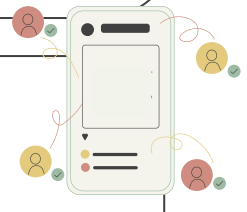

ဆိုရှားသော ရာသီဥတု သို့မဟုတ် ကြိုမမြင်နိုင်သော အခြေအနေများကြောင့် လူကိုယ်တိုင် သင်ကြားမှု မပြုလုပ်နိုင်သောအခါ ကျောင်းသားများသည် အိမ်တွင် သင်ယူကြမည်ဖြစ်သည်။ နိုင်ငံတော်သည် စာသင်နှစ်တွင် eLearning ရက်အရေအတွက် အကန့်အသတ်ရှိပြီး အကန့်အသတ်မရှိ အဝေးသင်သင်ယူသည့်ရက်များကို ခွင့်ပြုထားသည်။ ကျွန်ုပ်တို့သည် အမျိုးအစား နှစ်မျိုးကြားတွင် ပြောင်းလဲမည်ဖြစ်ပြီး ကျွန်ုပ်တို့၏ကျောင်းများသည် မည်သည့်သင်ယူမှုအမျိုးအစားကို ParentSquare၊ TV၊ ရေဒီယိုနှင့် Social Media မှတစ်ဆင့် ကြေညာမည်ဖြစ်ပါသည်။

01. eLEARNING

- eLEARNING ရက်များတွင် တာဝန်များကို သင့်ဆရာ၏ Schoology စာမျက်နှာတွင် နေ့စဉ် ပို့စ်တင်ပါမည်။ Assignments များကို ပို့စ်တင်ပေးသည့်အချိန်မှာ၊
- အလယ်တန်း၊ အလယ်တန်းနှင့် အထက်တန်းကျောင်းများအတွက် နံနက် ၉ နာရီ ၂၀ မိနစ်
- Amp Lab နှင့် Career Academy အတွက် နံနက် (၉:၄၀)နာရီ
- နေ့လည် ၁၂:၁၅ Amp Lab နှင့် Career Academy အတွက် (PM Class)
- မူလတန်းနှင့် အစောပိုင်းမူကြို ကလေးများအတွက် နံနက် ၁၀:၅၀ နာရီ
- ဆရာများသည် ကျောင်းသားများအား တာဝန်များနှင့်ပတ်သက်ပြီး မေးခွန်းများ မေးမြန်းနိုင်စေရန်အတွက် ဆရာများသည် တစ်နေ့လျှင် အနည်းဆုံး နှစ်ကြိမ် (နံနက် တစ်နာရီနှင့် နေ့လည်တစ်နာရီ) တို့ကို ပေးဆောင်ပေး မည်ဖြစ်သည်။



02. ကျောင်းသား မျှော်လင့်ချက်များ

- ကျောင်းသားများသည် ညွှန်ကြားချက်များနှင့် တာဝန်များကို ကြည့်ရှုရန် Schoology တွင် ဝင်ရောက်ရန် မျှော်လင့်ပါသည်။
- ကျောင်းသားများသည် ပေးအပ်ထားသော အလုပ်အားလုံးကို ပြီးမြောက်ရန် လိုအပ်သည်။ eLearning နေ့အတွက် တက်ရောက်မှုသည် eLearning နေ့ပြီးနောက် သုံးရက် မြောက်နေ့အပြီးတွင် တာဝန်အလှည့်အပြောင်းအပေါ် အခြေခံသည်။
- ကျောင်းသားတစ်ဦးတွင် မေးခွန်းများရှိပါက၊ ဆရာရုံးချိန်အတွင်း ၎င်းတို့၏ ဆရာ(များ)နှင့် ဆက်သွယ်သင့်သည်။



03. မိဘ မျှော်လင့်ချက်များ

- မိဘများသည် မိမိတို့၏ကလေးအား အနှောင့်အယှက်ကင်းသော ဆိတ်ငြိမ်သောနေရာဖြစ်သည့် သင့်လျော်သော သင်ကြားရေးပတ်ဝန်းကျင်ရှိရန် သေချာစေသင့်သည်။
- မိဘများသည် တာဝန်များကိုရယူရန် ၎င်းတို့၏ကလေးအား Schoology သို့ နေ့စဉ်ဝင်ရောက်ထားကြောင်း သေချာစေသင့်သည်။

04. ကူညီရန် လိုနေသေးပါသလား?

- Schoology နှင့် ချိတ်ဆက်နည်းနှင့် အခြားအရာများ ဆိုင်ရာ အရင်းအမြစ်များအတွက် ကျွန်ုပ်တို့၏ပံ့ပိုးပေးထားသော SupportED စာမျက်နှာသို့ သွားရောက်ကြည့်ရှုရန် QR ကုဒ်ကို စကင်ဖတ်ပါ။
- ကျွန်ုပ်တို့၏နည်းပညာ ပံ့ပိုးရန် Help Desk 260-467-4357 သို့ တနင်္လာ-သောကြာ နံနက် 7 နာရီမှ ညနေ 4:30 နာရီအထိ ဆက်သွယ်နိုင်ပါသည်။

