

# LINCOLN HS

**24-25 SCHOOL  
YEAR POLICIES  
FOR STUDENTS**

**POLÍTICAS DEL  
AÑO ESCOLAR  
24-25 PARA  
ESTUDIANTES**



The Legendary Lincoln High School Is Going To

**LEVEL**

**24**

**UP**

**25**

**THE PRIDE OF THE SOUTH SIDE**



Greetings Lincoln High School Parents and Guardians! Below are LHS student school policies for this school year:

1. [Uniform Policy](#) - 9th graders must wear white polo shirts only, 10th graders must wear gray polo shirts only, 11th graders must wear black polo shirts only, and 12th graders must wear purple polo shirts only. If a student has trouble finding the color polos, they may wear white but they can not default to any other color. Students must wear their grade level shirt to be easily identified at all times. Student may wear black, navy blue or khaki pants or appropriate shorts, no skirts.
2. [Collegiate Uniforms](#) - 9th and 10th grade collegiate students will be in their regular school uniforms unless communicated otherwise by Lincoln Administration. 11th and 12th grade students that attend college classes off campus may wear appropriate "free dress" but if they attend any classes at Lincoln HS they must be in uniform.
3. [Hoodie Policy](#) - **ALL hoodies worn inside the school MUST must have a zipper that allows you to see the students uniform shirt.** It can be a half zipper as long it allows you to see the students uniform shirt. The zipper must remain open while students are inside the school. Students will NOT be allowed to wear hoods inside the building at any time. If a student wears a hoodie inside the school that does not have a zipper or if a student puts a hood on, the hoodie will be confiscated and the student may pick it up in the main office at the end of the school day.

# **LINCOLN HS** **NEW POLICY**

## **24-25 SCHOOL YEAR POLICIES FOR STUDENTS**



### **\*\*Updated Cell Phone Policy\*\***

**Lincoln HS is now a cell phone free campus during the instructional day.** If students choose to bring their cell phone to school, it will be collected and stored in our school vault until the end of the instructional day. During the last period, student phones will be brought to their last period class of the day and passed back out to them (this includes ipads and any other devices that can be used as a phone). To ensure each phone is properly returned, students will be required to unlock their phone to ensure it belongs to them. Based on research and deliberation, we are positive this amendment to school policy will ensure positive gains in student achievement while creating a safer school environment by eliminating distractions for students and staff. Thank you for partnering with us as we make this adjustment.

# **LINCOLN HS 24-25**

## **NEW POLICY**



### **CELL PHONE ADDENDUM**

1. CELL PHONES AND EARPHONES/AIRPODS MAY ONLY BE USED ON SCHOOL GROUNDS BEFORE SCHOOL AND AFTER SCHOOL BEFORE ENTERING THE CAMPUS.
2. CELL PHONES AND EARPHONES/AIRPODS USE IS PROHIBITED INSIDE THE BUILDING CLASSROOMS, RESTROOMS, HALLWAYS AND SCHOOL OFFICES.
3. UPON ARRIVAL DURING INTAKE, ALL STUDENTS WILL PLACE THEIR CELL PHONE IN THE BIN THAT HAS THEIR LAST PERIOD TEACHER ON IT.
4. **EARPHONES/AIRPODS MUST REMAIN OUT OF SIGHT AND IN SILENT MODE OR IT WILL BE CONFISCATED AND THE CELL PHONE CONSEQUENCES WILL BE APPLIED TO EARPHONES/AIRPODS.**
5. IF STUDENTS NEED TO PLACE AN EMERGENCY PHONE CALL DURING THE DAY, THEY SHOULD REQUEST TO GO TO THE MAIN OFFICE TO USE AN OFFICE PHONE.
6. STUDENTS WILL BE SUBJECT TO DISCIPLINARY ACTION AND CONSEQUENCES IF THEY DO NOT ABIDE BY THE CELL PHONE POLICY (SEE THE CONSEQUENCES TO THE RIGHT).

# LINCOLN HS 24-25

## NEW POLICY



### CONSEQUENCES FOR UNAUTHORIZED USE

**1ST OFFENSE:** THE CELL PHONE WILL BE CONFISCATED AND TURNED INTO THE MAIN OFFICE – AN ADMINISTRATIVE FEE OF \$10 WILL BE CHARGED AND THE PARENT MUST COME UP TO THE MAIN OFFENSE TO COLLECT THE PHONE.

**2ND OFFENSE:** THE CELL PHONE WILL BE CONFISCATED AND TURNED INTO THE MAIN OFFICE – AN ADMINISTRATIVE FEE OF \$15 WILL BE CHARGED AND THE PARENT MUST COME UP TO THE MAIN OFFENSE TO COLLECT THE PHONE. THE PARENT WILL BE NOTIFIED THAT ON THE NEXT OFFENSE THE CELL PHONE WILL BE KEPT FOR THE DURATION OF ONE WEEK.

**3RD OFFENSE:** THE CELL PHONE WILL BE KEPT FOR THE DURATION OF ONE WEEK – AN ADMINISTRATIVE FEE OF \$25 WILL BE CHARGED AND THE PARENT MUST COME UP TO THE MAIN OFFENSE TO COLLECT THE PHONE. THE PARENT WILL BE NOTIFIED THAT ON THE NEXT OFFENSE THE CELL PHONE WILL BE KEPT FOR THE DURATION OF ONE MONTH.

**4TH OFFENSE:** THE CELL PHONE WILL BE KEPT FOR THE DURATION OF ONE MONTH – AN ADMINISTRATIVE FEE OF \$30 WILL BE CHARGED AND THE PARENT MUST COME UP TO THE MAIN OFFENSE TO COLLECT THE PHONE. ANY DEVICE NOT CLAIMED BY THE LAST DAY OF SCHOOL WILL BE FORFEITED TO THE SCHOOL AND THE PHONE WILL BE DISPOSED OF PROPERLY.

**\*\* ALL FEES PERTAINING TO THE VIOLATION OF THIS POLICY WILL BE COLLECTED BY THE SCHOOL FINANCIAL CLERK AND WILL GO TO THE STUDENT ACTIVITY FUND.**

¡Saludos padres y tutores de Lincoln High School! A continuación se detallan las políticas escolares para estudiantes de LHS para este año escolar:

1. **Política de uniforme:** Los estudiantes de noveno grado deben usar polos blancos únicamente, los de décimo grado deben usar polos grises únicamente, los de 11° grado deben usar polos negros únicamente y los de 12° grado deben usar polos morados únicamente. Si un estudiante tiene problemas para encontrar el color de las polos, puede vestir de blanco, pero no puede usar ningún otro color por defecto. Los estudiantes deben usar su camiseta de su grado para ser fácilmente identificados en todo momento. Los estudiantes pueden usar pantalones negros, azul marino o caqui o pantalones cortos apropiados, sin faldas.
2. **Uniformes universitarios:** Los estudiantes universitarios de noveno y décimo grado usarán sus uniformes escolares regulares a menos que la administración de Lincoln comunique lo contrario. Los estudiantes de 11 y 12 grado que asisten a clases universitarias fuera del campus pueden usar "vestimenta libre" apropiada, pero si asisten a alguna clase en Lincoln HS deben estar en uniforme.
3. **Política de sudaderas con capucha:** **TODAS las sudaderas con capucha que se usen dentro de la escuela DEBEN tener una cremallera que le permita ver la camisa del uniforme del estudiante.** Puede ser media cremallera siempre que permita ver la camisa del uniforme del estudiante. La cremallera debe permanecer abierta mientras los estudiantes estén dentro de la escuela. A los estudiantes NO se les permitirá usar capuchas dentro del edificio en ningún momento. Si un estudiante usa una sudadera con capucha dentro de la escuela que no tiene cremallera o si un estudiante se pone una capucha, la sudadera con capucha será confiscada y el estudiante podrá recogerla en la oficina principal al final del día escolar.

# **LINCOLN HS 24-25** **NUEVA POLITICA**

## **POLÍTICAS DEL AÑO ESCOLAR 24-25 PARA ESTUDIANTES**



### **\*\*Política de telefonía celular actualizada\*\***

**Lincoln HS ahora es un campus sin teléfonos celulares durante el día de instrucción.** Si los estudiantes deciden traer su teléfono celular a la escuela, será recogido y almacenado en nuestra bóveda escolar hasta el final del día de instrucción. Durante el último período, los teléfonos de los estudiantes se llevarán a su última clase del día y se los devolverán (esto incluye iPads y cualquier otro dispositivo que pueda usarse como teléfono). Para garantizar que cada teléfono se devuelva correctamente, los estudiantes deberán desbloquear su teléfono para asegurarse de que les pertenece. Con base en investigaciones y deliberaciones, estamos seguros de que esta enmienda a la política escolar garantizará avances positivos en el rendimiento estudiantil y al mismo tiempo creará un ambiente escolar más seguro al eliminar distracciones para los estudiantes y el personal. Gracias por colaborar con nosotros mientras hacemos este ajuste.

# **LINCOLN HS 24-25**

## **NUEVA POLITICA**



### **ANEXO SOBRE TELÉFONO CELULAR**

- 1. LOS TELÉFONOS CELULARES Y AUDÍFONOS/AIRPODS SOLO SE PUEDEN USAR EN LOS TERRENOS ESCOLARES ANTES Y DESPUÉS DE LA ESCUELA ANTES DE INGRESAR AL CAMPUS.**
- 2. ESTÁ PROHIBIDO EL USO DE TELÉFONOS CELULARES Y AUDÍFONOS/AIRPODS DENTRO DE LOS SALONES DE CLASES, BAÑOS, PASILLOS Y OFICINAS DE LA ESCUELA.**
- 3. AL LLEGAR DURANTE LA ADMISIÓN, TODOS LOS ESTUDIANTES COLOCARÁN SU TELÉFONO CELULAR EN EL CONTENEDOR QUE TIENE A SU MAESTRO DEL ÚLTIMO PERÍODO.**
- 4. LOS AUDÍFONOS/AIRPODS DEBEN PERMANECER FUERA DE LA VISTA Y EN MODO SILENCIOSO O SERÁN CONFISCADOS Y LAS CONSECUENCIAS DEL USO DE TELÉFONOS CELULARES SE APLICARÁN A LOS AUDÍFONOS/AIRPODS.**
- 5. SI LOS ESTUDIANTES NECESITAN HACER UNA LLAMADA TELEFÓNICA DE EMERGENCIA DURANTE EL DÍA, DEBEN SOLICITAR IR A LA OFICINA PRINCIPAL PARA USAR UN TELÉFONO DE LA OFICINA.**
- 6. LOS ESTUDIANTES ESTARÁN SUJETOS A MEDIDAS DISCIPLINARIAS Y CONSECUENCIAS SI NO CUMPLEN CON LA POLÍTICA DE TELÉFONOS CELULARES (CONSULTE LAS CONSECUENCIAS A LA DERECHA).**



# **LINCOLN HS 24-25**

## **NUEVA POLITICA**



### **CONSEQUENCES FOR UNAUTHORIZED USE**

**1RA INFRACCIÓN:** EL TELÉFONO CELULAR SERÁ CONFISCADO Y ENTREGADO A LA OFICINA PRINCIPAL – SE COBRARÁ UNA TARIFA ADMINISTRATIVA DE \$10 Y EL PADRE DEBERÁ ACERCARSE A LA INFRACCIÓN PRINCIPAL PARA RECOGER EL TELÉFONO.

**2DA INFRACCIÓN:** EL TELÉFONO CELULAR SERÁ CONFISCADO Y ENTREGADO A LA OFICINA PRINCIPAL – SE COBRARÁ UNA TARIFA ADMINISTRATIVA DE \$15 Y EL PADRE DEBERÁ ACERCARSE A LA INFRACCIÓN PRINCIPAL PARA RECOGER EL TELÉFONO. SE NOTIFICARÁ A LOS PADRES QUE EN LA PRÓXIMA INFRACCIÓN EL TELÉFONO CELULAR SE GUARDARÁ DURANTE UNA SEMANA.

**3ª INFRACCIÓN:** EL TELÉFONO CELULAR SE GUARDARÁ POR EL TIEMPO DE UNA SEMANA – SE COBRARÁ UNA TARIFA ADMINISTRATIVA DE \$25 Y EL PADRE DEBE HACER LA INFRACCIÓN PRINCIPAL PARA RECOGER EL TELÉFONO. SE NOTIFICARÁ A LOS PADRES QUE EN LA PRÓXIMA INFRACCIÓN EL TELÉFONO CELULAR SE CONSERVARÁ DURANTE UN MES.

**4TA INFRACCIÓN:** EL CELULAR SE GUARDARÁ POR UN MES – SE COBRARÁ UNA TARIFA ADMINISTRATIVA DE \$30 Y EL PADRE DEBERÁ HACER LA INFRACCIÓN PRINCIPAL PARA RECOGER EL TELÉFONO. CUALQUIER DISPOSITIVO NO RECLAMADO ANTES DEL ÚLTIMO DÍA DE CLASES SERÁ PERDIDO A LA ESCUELA Y EL TELÉFONO SE DESECHARÁ CORRECTAMENTE.

**\*\* TODAS LAS TARIFAS RELACIONADAS CON LA VIOLACIÓN DE ESTA POLÍTICA SERÁN COBRADAS POR EL SECRETARIO FINANCIERO DE LA ESCUELA Y SE DESTINARÁN AL FONDO DE ACTIVIDADES ESTUDIANTILES**

# LINCOLN HS 2024-2025

# EFFECTIVE IMMEDIATELY



## UNIFORM

### 9TH GRADE



### 10TH GRADE



### 11TH GRADE



### 12TH GRADE



If a student has trouble finding the color polos, they may wear white but they can not default to any other color.

**NO JEANS**  
**NO JEGGINGS**  
**NO SWEATS**  
**NO HOODIES**  
**NO FLIP FLOPS**  
**NO CROCS**

## BADGES

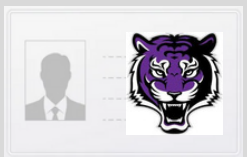

For safety and security, scholars are required to wear their school ID badge while on campus.

This includes in classrooms, at lunch and during passing periods.

Scholars must wear the badge around their neck so that it is visible.

Scholars will receive a monetary fine for lost, stolen and defaced badges.

## BACKPACKS

### CLEAR OR MESH BAGS ONLY!

If a student needs to carry a personal hygiene bag, it cannot be any larger than a small coin purse and will be searched upon arrival.

Fine arts student bags and athletic bags must also be clear or mesh.



## CELL PHONES



Cell phone and earphones/airpods use is prohibited in classrooms, restrooms, locker rooms, hallways and school offices, unless otherwise stated by an administrator.

Students can use their phones on campus only before and afterschool and must turn them in upon intake as previously stated in the aforementioned policy.

Confiscated cell phones **MUST** be picked up by a guardian and are subject to monetary fines.

## 2 INCH BINDERS

Coming to school prepared is a priority. Scholars will create and maintain a grade level binder in order to get prepared and to stay organized. The binder will contain homework, study material and important information related to instruction, school procedures, and more.



WE ARE COMMITTED TO CREATING A SAFE ENVIRONMENT WHERE THE FOCUS IS ON ACADEMICS. FOR MORE INFORMATION, PLEASE REFER TO OUR STUDENT CODE OF CONDUCT HANDBOOK.

# LINCOLN HS 2024-2025

# EFFECTIVO INMEDIATAMENTE



## UNIFORME

### 9TH GRADO



### 10TH GRADO



### 11TH GRADO



### 12TH GRADO



Si un estudiante tiene problemas para encontrar polos de color, puede usar blanco pero no puede usar ningún otro color por defecto.

SIN VAQUEROS  
SIN JEGGINGS  
SIN SUDORES  
SIN SUDADERAS  
SIN CHANCLAS  
SIN CODRILOS

## INSIGNIAS

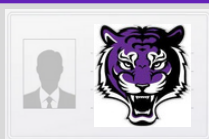

Por motivos de seguridad, los estudiantes deben usar su credencial de identificación escolar mientras se encuentran en el campus.

Esto incluye en las aulas, en el almuerzo y durante los períodos de paso.

Los estudiantes deben usar la insignia alrededor de su cuello para que sea visible.

## MOCHILA

### Muchilas

### Transparentes y de malla REQUERIDAS!

Si un estudiante necesita llevar una bolsa de higiene personal, no puede ser más grande que un monedero pequeño y será registrada a su llegada.

Las bolsas para estudiantes de bellas artes y las bolsas deportivas también deben ser transparentes o de malla.



## CELULARES



El uso de teléfonos celulares y audífonos/airpods está prohibido en las aulas, baños, vestidores, pasillos y oficinas escolares, a menos que un administrador indique lo contrario.

Los estudiantes pueden usar sus teléfonos en el campus solo antes y después de la escuela y deben entregarlos al momento de la admisión, como se indicó anteriormente en la política antes mencionada.

Los teléfonos celulares confiscados DEBEN ser recogidos por un tutor y están sujetos a multas monetarias.

## 2 INCH BINDERS

Llegar a la escuela preparado es una prioridad. Los estudiantes crearán y mantendrán una carpeta de nivel de grado para prepararse y mantenerse organizados.

La carpeta contendrá tareas, material de estudio e información importante relacionada con la instrucción, los procedimientos escolares y más.



ESTAMOS COMPROMETIDOS A CREAR UN AMBIENTE SEGURO DONDE EL ENFOQUE ESTÉ EN LO ACADÉMICO. PARA OBTENER MÁS INFORMACIÓN, CONSULTE NUESTRO MANUAL DEL CÓDIGO DE CONDUCTA DEL ESTUDIANTE.

# LINCOLN HS 2024-2025

FIRST DAY OF  
SCHOOL IS  
MONDAY, AUGUST  
12, 2024



## SCHOOL SUPPLY LIST (ALL GRADES)

- 1 - CLEAR OR MESH BACKPACK
- 1 - CLEAR PENCIL POUCH
- 1 - 3 RING 2IN BINDER (ONE WITH THE POCKET ON THE OUTSIDE)
- 4 - COMPOSITION NOTEBOOKS
- 2 - 24 PACK OF PENCILS (1 PER SEMESTER)
- 2 - 10 PACK OF PENS (1 PER SEMESTER)
- 1 - PACK OF ERASERS
- 1 - PACK OF HIGHLIGHTERS
- 1PK - 8 TAB DIVIDERS
- INDEX CARDS 4 BY 6
- COLLEGE RULED NOTEBOOK PAPER
- COLOR PENCILS
- MARKERS



**PREPARATION IS AN  
EXPECTATION. ALL  
SCHOLARS MUST BRING  
ALL SUPPLIES DAILY**



WE ARE COMMITTED TO CREATING A SAFE ENVIRONMENT WHERE THE FOCUS IS ON ACADEMICS. FOR MORE INFORMATION, PLEASE REFER TO OUR STUDENT CODE OF CONDUCT HANDBOOK.

# LINCOLN HS 2024-2025

**EL PRIMER DÍA DE  
CLASES ES EL  
LUNES. 12 DE  
AGOSTO DE 2024**



## LISTA DE UTILES (TODOS LOS GRADOS)

- 1 - MUCHILLA TRANSPARENTE O DE MALLA
- 1 - BOLSA DE LAPIZ TRANSPARENTE
- 1 - 3 RING 2IN BINDER (ONE WITH THE POCKET ON THE OUTSIDE)
- 4 - COMPOSITION NOTEBOOKS
- 2 - PAQUETE DE 24 LÁPICES (1 POR SEMESTRE)
- 2 - PAQUETE DE 10 BOLÍGRAFOS (1 POR SEMESTRE)
- 1 - PAQUETES DE BORRADORES
- 1 - PAQUETE DE HIGHLIGHTERS
- 1PK - 8 TAB DIVIDORES
- INDEX CARDS 4 POR 6
- PAPEL DE CUADERNO RAYADO UNIVERSITARIO
- LAPICES DE COLOR
- MARKADORES



**LA PREPARACIÓN ES UNA  
EXPECTATIVA. TODOS LOS  
ESTUDIANTES DEBEN TRAER  
TODOS LOS SUMINISTROS  
DIARIAMENTE**



ESTAMOS COMPROMETIDOS A CREAR UN AMBIENTE SEGURO DONDE EL ENFOQUE ESTÉ EN LO ACADÉMICO. PARA OBTENER MÁS INFORMACIÓN, CONSULTE NUESTRO MANUAL DEL CÓDIGO DE CONDUCTA DEL ESTUDIANTE.

# LINCOLN HS 2024-2025

## PROHIBITED ITEMS

- **SUNGLASSES OR NON-PRESCRIPTION GLASSES**
- **BODY SPRAYS, LOTIONS, MAKEUP KITS, ETC...**
- **HATS, HEAD WRAPS (WAVE CAPS/STOCKING CAPS), BONNETS ETC...**
- **HOODS ARE NOT TO BE WORN INSIDE THE BUILDING**
- **“RAT” TAIL COMBS OR AFRO PICKS**
- **BLANKETS**
- **NO LOGO SHIRTS (I.E. HOLLISTER)**
- **LASERS OF ANY KIND**
- **NO CHIPS/SNACKS/CANDY ETC (UNLESS IN LUNCH FORM)**
  - **LUNCH: IS A LUNCHABLE/SANDWICH/HOT DOG, ETC WITH CHIPS AND DRINK (EXCESSIVE SNACKS WILL BE TAKEN UP AT THE DOOR PASSED BACK OUT DURING LUNCH)**
- **NO OPEN CONTAINERS**
- **NO CROCS, HOUSESHOES, OR SLIPPERS**

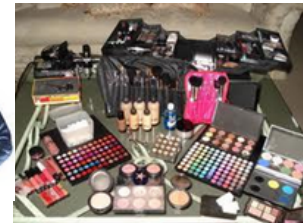

# LINCOLN HS 2024-2025

## ARTÍCULOS PROHIBIDOS

- *GAFAS DE SOL O GAFAS SIN RECETA*
- *SPRAYS CORPORALES, LOCIONES, KITS DE MAQUILLAJE, ETC...*
- *SOMBREROS, PAÑUELOS PARA LA CABEZA (GORROS ONDULADOS/GORROS DE MEDIA), GORROS, ETC.*
- *NO SE DEBEN USAR CAPUCHAS DENTRO DEL EDIFICIO*
- *PEINES DE COLA DE "RATA" O PICOS AFRO*
- *MANTAS*
- *NO LOGO SHIRTS (I.E. HOLLISTER)*
- *LÁSERES DE CUALQUIER TIPO*
- *NO SE PERMITEN PAPAS FRITAS, REFRIGERIOS, DULCES, ETC. (A MENOS QUE SEAN EN FORMA DE ALMUERZO)*
  - *ALMUERZO: ES UN ALMUERZO/SÁNDWICH/HOT DOG ETC, CON PATATAS FRITAS Y BEBIDA (LOS REFRIGERIOS SOBRANTES SE RETIRARÁN EN LA PUERTA Y SE ENTREGARÁN DURANTE EL ALMUERZO)*
  -
- *SIN CONTENEDORES ABIERTOS*
- *NO SE PERMITEN COCODRILOS, ZAPATOS DE CASA NI PANTUFLAS.*

