



# EL DELFÍN

## 28 DE OCTUBRE - 01 DE NOV.

### Fechas Importantes

10/28 - 11/1 - Semana del Listón Rojo

Lunes - vístete de Rojo

Martes - usa ropa de Deporte

Miércoles - Use el equipo deportivo favorito  
camiseta/jersey o uniforme del equipo

Jueves - Día del Personaje del Libro

Viernes - Pelo Loco

11/04 - Día de Fotos Individuales y de la clase

11/15 - Día de Desarrollo del Personal - No escuela  
para los estudiantes

### Front Office Staff

Directora: Veronica Rodriguez

Sub Directoras: Amy Griffin

Maria Rivera

Consejera: Amy Perez

Enfermera: Brittany Briggs

Secretaria: Pat Cromwell

Registradora: Kim Gordon

Recepcionista: Claudia Yu

Teléfono: 281-412-1445

Fax: 281-412-1448

Mascota: Delfín

Colores: Azul & Blanco

# ORGULLOSO DE SER UN DELFIN

Bienvenidos a la Primaria Lawhon y a este nuevo año escolar 2024 - 2025! Estamos muy contentos de recibirlos a usted y su estudiante(es) como parte de nuestra familia Lawhon. Trabajando juntos, nos aseguraremos de que cada estudiante tenga un año seguro y exitoso en Lawhon. Le invitamos a visitar nuestra escuela y a que se comunique con nosotros con cualquier duda o pregunta que pueda tener.

Mrs. Rodriguez, Mrs. Griffin y Mrs. Rivera

# WE Lawhon ARE



#proud to be a dolphin

### HORARIO ESCOLAR



Grados PK-4.....7:55AM - 3:15PM  
Puertas abren.....7:15AM  
Desayuno Servido.....7:15AM - 7:55AM  
Estudiantes entran a clase.....7:45AM  
Clases empiezan.....7:55AM

Los estudiantes deben estar adentro del edificio para las 7:55AM. Si su estudiante llega tarde, los padres deben estacionarse e ingresar con su estudiante a la oficina para registrarlos.

# SEMANA DEL LISTÓN ROJO

28 de Octubre – 1 de Noviembre, 2024



LOS DELFINES TOMAN DECISIONES SALUDABLES



**LUNES: ÁMATE A TI MISMO**  
(Vístete de rojo)



**MARTES: EL EJERCICIO TE HACE FELIZ**  
(Usa ropa de deporte)



**MIÉRCOLES: COME COMO UN CAMPEÓN**  
(Use el equipo deportivo favorito camiseta/jersey o uniforme del equipo)



**JUEVES: LOS DELFINES TIENEN GRAN CARÁCTER**  
(Día del Personaje del Libro)

Los estudiantes pueden disfrazarse de su personaje de libro favorito. Sin caras pintadas, armas de juguete o disfraces de terror.



**VIERNES: ESTAMOS LOCOS POR LAS BUENAS ELECCIONES**  
(Pelo Loco)

# ELOGIOS AL PERSONAL

Si tiene algo que le gustaría mencionar sobre uno de nuestros maestros o personal, ¡haga [clic aquí](#) para hacérselo saber!



## Visitantes & Seguridad

TODOS los Visitantes deben registrarse con una identificación válida y recibir una etiqueta de visitante en la oficina principal antes de ingresar al edificio. La etiqueta de visitante debe usarse todo el tiempo que esté en el campus.

Las visitas a las aulas se permitirán con la aprobación de la directora y del maestro(a). Las conferencias de maestros se programarán durante sus horarios designados.

Agradecemos su tiempo y comprensión cuando visite Lawhon y se le solicite que muestre una identificación. El proceso toma unos segundos y vale la pena por la seguridad de TODOS nuestros estudiantes.

## Expectativas

### Dentro de la Escuela

En Lawhon, utilizamos PBIS (Intervenciones y Apoyo de Comportamiento Positivo) para enseñar y alentar a los estudiantes a ser **SEGUROS**, **RESPETUOSOS** y **RESPONSABLES** en todas las áreas de la escuela. Al comienzo del año escolar, los maestros y los estudiantes discuten cómo se ve esto en cada área de la escuela.

Los profesores y el personal premian a los estudiantes y a las clases con barras positivas o puntos de Clasdojo por ser **seguros**, **respetuosos** y/o **responsables**. Cada vez que las clases llenan su tabla de 100 puntos, su clase recibe una recompensa.

## NOTICIAS de Lawhon PTO

### Dolphin Dads

Attention Dolphin Dads!

You can now sign up to volunteer here:

<https://www.signupgenius.com/go/30E044DAFAE28A5FF2-52142598-dolphin#/>

Dolphin Dads is a program that provides an opportunity for male figures to be a positive influence for the students on our campus. Open to all male figures over the age of 18 (dads, stepdads, grandfathers, brothers, uncles, cousins, etc) who are willing to volunteer any amount of time that fits their schedule.

You must be a member of the PTO and have complete & pass a Pearland ISD background check at:

<https://www.applitrack.com/pear.../onlineapp/default.aspx...>

## Anuarios

El Anuario ya está a la venta. No te quedes sin la oportunidad de conseguir una copia. ¡Hemos agotado las ventas en los últimos 3 años!

\*Anuario \$30 - Precio Especial hasta el 31 de diciembre.  
\$35 después del 31 de diciembre

\*Anuncios del anuario SOLO EN LÍNEA: los anuncios se asignarán por orden de llegada. \* $\frac{1}{4}$  página de anuncio- \$20  
\* $\frac{1}{2}$  página de anuncio-\$35

Haz tu pedido aquí: <https://www.jostens.com/apps/store/customer/1141057/E.A.-Lawhon-Elementary-School/>  
Puede enviar fotos por correo electrónico en cualquier momento para la consideración del anuario a:  
[lawhonyearbook@gmail.com](mailto:lawhonyearbook@gmail.com)

[Únase a Lawhon PTO](#)

La competencia de membresía ha terminado, y aunque no quedamos en primer lugar, agradecemos todo el apoyo de familiares y amigos. Gracias a Carlestone PTA, Cockrell PTO y Magnolia PTA por participar en este evento. Esperamos volver a colaborar en el futuro. Si no se ha unido a la PTO, nunca es demasiado tarde. Inscríbete hoy

<https://2024-2025-lawhon-ptto-membership-drive-copy.cheddarup.com/>

[Letrero de Jardín](#)

Muestre su espíritu escolar con un letrero en el jardín <https://form.jotform.com/212681907127053>



## Noticias de la ENFERMERA!



¡La enfermera Briggs está emocionada de comenzar otro año en Lawhon! Ella quiere animarlos a visitar la información de los Servicios de Salud del Distrito en la página web del Distrito. Si tiene alguna pregunta para ella, envíele un correo electrónico a [briggsb@pearlandisd.org](mailto:briggsb@pearlandisd.org).

A los estudiantes de Lawhon no se les permite llevar ningún medicamento consigo. Todos los medicamentos deben ser traídos a la clínica por uno de los padres con una nota. Todas las vacunas de los estudiantes deben estar al día. Si se necesita una vacuna actualizada, se le notificará. Los niños de kindergarten y pre-kindergarten deben estar completamente vacunados antes del comienzo de la escuela. Envíe una copia de cualquier actualización a la clínica.

## ASISTENCIA

La asistencia a la escuela es fundamental para la calidad de la educación de su estudiante. Un niño(a) que pierde un día de escuela pierde un día de oportunidades de aprendizaje. En caso de que sea necesario que su hijo(a) falte a la escuela, debe presentar la ausencia de su hijo(a) en línea o enviar una nota escrita y firmada que indique el motivo de la ausencia del estudiante dentro de los 3 días posteriores a la ausencia con la información que se enumera a continuación:

- Nombre y apellido del estudiante
- Número de Grado
- ID del Estudiante
- Fecha(s) específica(s) de la ausencia
- Razón específica de la ausencia
- Firma del padre de familia

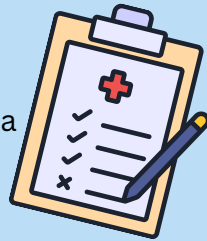

Si se presenta una nota del médico, asegúrese de que cubra TODOS los días de la ausencia. De lo contrario, envíe una nota adjunta con la información mencionada anteriormente. Ya no se aceptarán correos electrónicos. Se requiere que los estudiantes asistan a clase el 90% del tiempo que se ofrece para poder recibir créditos y ser promovidos al siguiente nivel de grado. Todas las ausencias, independientemente de si son justificadas o injustificadas, incluidas las salidas tempranas y las llegadas tarde, cuentan para la regla del 90%. Por favor, ayúdenos a mejorar la educación de su estudiante.

MONDAY	TUESDAY	WEDNESDAY	THURSDAY	FRIDAY
<p>Offered at Breakfast Daily: Variety of Whole Grain Cereals Fruit and 100% Juices Choice of Milk</p> <p>Offered at Lunch Daily: Choice of Juice and Milk</p>	<p>Whole Grain Glazed Donut ***</p> <p>Chicken Smackers Entrée Salad Mini Pancakes &amp; Turkey Sausage Cheese Stuffed Breadsticks with Marinara Dunk Cup</p> <p>Oven Roasted Potato Wedges Baby Carrots Fresh Apple Slices</p>	<p>Beef Chorizo &amp; Cheese Taco Stick ***</p> <p>Chicken Tikka Masala over Rice Beef Rib Sandwich Uncrustable PB&amp;J with Cheese Stick</p> <p>Broccoli Jicama Sticks with Tajin Fresh Cantaloupe Chunks</p>	<p>Mini Cinnamon French Toast ***</p> <p>Pepperoni (Turkey+Beef) Pizza Cheese Pizza Breaded Chicken Filet Sandwich Ham (Chicken) &amp; Cheese Croissant Roasted Sweet Potatoes Cucumber Slices Applesauce</p>	<p>Turkey Sausage &amp; Pancake Stick ***</p> <p>Hummus &amp; Pita Chips Chicken Smackers &amp; Breadstick Fish Filet &amp; Cheese Sandwich</p> <p>Potato Smiles Baby Carrots Diced Pears</p>
<p>Egg &amp; Cheese Biscuit Yogurt &amp; Trix Cereal Bar ***</p> <p>Hummus &amp; Pita Chips Pack 100% Beef Hot Dog on Bun Breaded Chicken Drumstick with a Breadstick Seasoned Sweet Corn Hydroponic Lettuce Salad Frozen Fruit Cup</p>	<p>Donut Holes Cluster ***</p> <p>Chicken Smackers Entrée Salad 100% Beef Hamburger Cheeseburger Cheese Stuffed Breadsticks with Marinara Dunk Cup</p> <p>Oven Roasted Potato Wedges Baby Carrots Fresh Apple Slices</p>	<p>Egg &amp; Cheese Breakfast Taco ***</p> <p>Orange Chicken over Rice Grilled Cheese Sandwich Uncrustable PB&amp;J with Cheese Stick</p> <p>Teriyaki Green Beans Cucumbers &amp; Tajin Fresh Pear</p>	<p>French Toast Sticks ***</p> <p>Pepperoni (Turkey+Beef) Pizza Cheese Pizza Pulled Pork BBQ Sandwich Ham(chicken) &amp; Cheese Croissant BBQ Baked Beans Cole Slaw Applesauce</p>	<p>Turkey Sausage Breakfast Pizza ***</p> <p>Hummus &amp; Pita Chips Pack Mac &amp; Cheese &amp; Wheat Roll Steak Fingers &amp; Wheat Roll</p> <p>Mashed Potatoes &amp; Gravy Baby Carrots Diced Peaches</p>
<p>Turkey Sausage Biscuit Yogurt &amp; Cocoa Puffs Bar ***</p> <p>Hummus &amp; Pita Chips Turkey Chili Nachos Cheese Nachos Corndog (chicken) Ranchero Beans (vegetarian) Pico de Gallo Lettuce Salad Frozen Fruit Cup</p>	<p>Whole Grain Glazed Donut ***</p> <p>Chicken Smackers Entrée Salad Mini Pancakes &amp; Turkey Sausage Cheese Stuffed Breadsticks with Marinara Dunk Cup</p> <p>Oven Roasted Potato Wedges Baby Carrots Fresh Apple Slices</p>	<p>NO SCHOOL for students</p> <p>Staff Training Day</p>	 <p>Mini-Break for Teachers and Students</p>	
<p>Egg &amp; Cheese Biscuit Yogurt &amp; Trix Cereal Bar ***</p> <p>Hummus &amp; Pita Chips Pack 100% Beef Hot Dog on Bun Breaded Chicken Drumstick with a Breadstick Seasoned Sweet Corn Hydroponic Lettuce Salad Frozen Fruit Cup</p>	<p>Donut Holes Cluster ***</p> <p>Chicken Smackers Entrée Salad 100% Beef Hamburger Cheeseburger Cheese Stuffed Breadsticks with Marinara Dunk Cup</p> <p>Oven Roasted Potato Wedges Baby Carrots Fresh Apple Slices</p>	<p>Egg &amp; Cheese Breakfast Taco ***</p> <p>Orange Chicken over Rice Grilled Cheese Sandwich Uncrustable PB&amp;J with Cheese Stick</p> <p>Teriyaki Green Beans Cucumbers &amp; Tajin Fresh Pear</p>	<p>French Toast Sticks ***</p> <p>Pepperoni (Turkey+Beef) Pizza Cheese Pizza Pulled Pork BBQ Sandwich Ham(chicken) &amp; Cheese Croissant BBQ Baked Beans Cole Slaw Applesauce</p>	<p>Turkey Sausage Breakfast Pizza ***</p> <p>Hummus &amp; Pita Chips Pack Mac &amp; Cheese &amp; Wheat Roll Steak Fingers &amp; Wheat Roll</p> <p>Mashed Potatoes &amp; Gravy Baby Carrots Diced Peaches</p>
<p>Turkey Sausage Biscuit Yogurt &amp; Cocoa Puffs Bar ***</p> <p>Hummus &amp; Pita Chips Turkey Chili Nachos Cheese Nachos Corndog (chicken) Ranchero Beans (vegetarian) Pico de Gallo Lettuce Salad Frozen Fruit Cup</p>	<p>Whole Grain Glazed Donut ***</p> <p>Chicken Smackers Entrée Salad Mini Pancakes &amp; Turkey Sausage Cheese Stuffed Breadsticks with Marinara Dunk Cup</p> <p>Oven Roasted Potato Wedges Baby Carrots Fresh Apple Slices</p>	<p>Beef Chorizo &amp; Cheese Taco Stick ***</p> <p>Chicken Tikka Masala &amp; Rice Beef Rib Sandwich Uncrustable PB&amp;J with Cheese Stick</p> <p>Broccoli Jicama Sticks with Tajin Fresh Cantaloupe Chunks</p>	<p>Mini Cinnamon French Toast ***</p> <p>Pepperoni (Turkey+Beef) Pizza Cheese Pizza Breaded Chicken Filet Sandwich Ham (Chicken) &amp; Cheese Croissant Roasted Sweet Potatoes Cucumber Slices Applesauce</p>	<p><b>BREAKFAST</b> Students: \$1.45 Students, Reduced Price: Free Adults: \$2.85</p> <p><b>LUNCH</b> Students: \$2.50 Students, Reduced Price: \$ .40 Adults: \$5.00</p>

Menus are subject to change due to supply issues or product changes.

To restrict your student's account, visit [www.schoolcafe.com](http://www.schoolcafe.com). For questions, please contact the Food Service Department at 281-412-1244.