25 DE OCTUBRE DE 2024

BIEN NOTICIAS

BOLETÍN EDITION

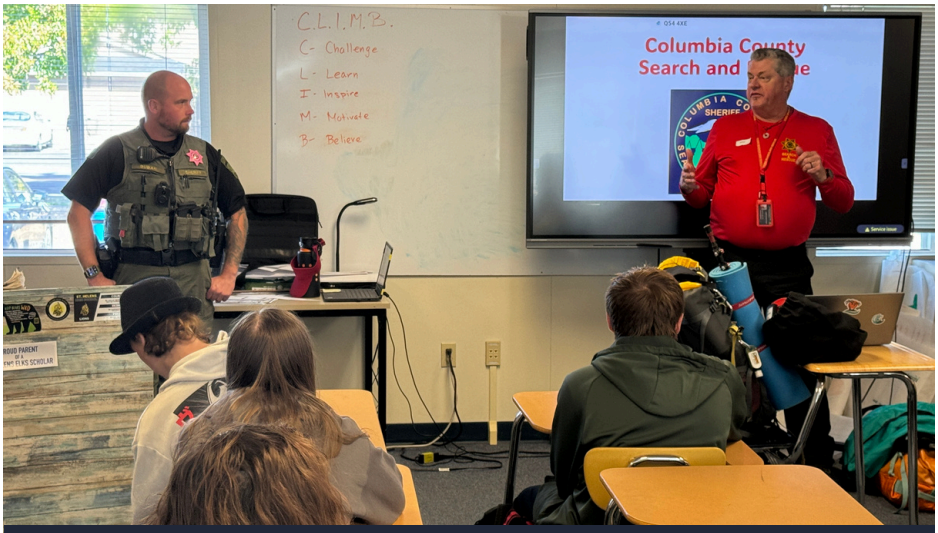

Búsqueda y rescate

Los miembros del Equipo de Búsqueda y Rescate del Condado de Columbia, Woody Davis y el ayudante Alex Bubar, compartieron recientemente información sobre las operaciones del equipo de Búsqueda y Rescate (SAR) con estudiantes de la escuela secundaria St. Helens.

La Oficina del Sheriff del Condado de Columbia administra un equipo de búsqueda y rescate compuesto principalmente por voluntarios, que desempeña un papel crucial en la seguridad de la comunidad. Los miembros del equipo reciben capacitación anual y deben mantener un nivel mínimo de certificación para ser elegibles para las misiones. Numerosos ciudadanos de todo el Condado de Columbia se están capacitando activamente para asegurarse de estar preparados para cualquier operación de búsqueda y rescate que pueda surgir.

En esta edición:

- Búsqueda y rescate

La telaraña de Carlota

- SHMS - Ciencia
- El adolescente del mes de Elks
- Destinatarios del premio al impacto comunitario
- Excursión al huerto de calabazas
- Actualización del campo de sóftbol universitario
- CONOCE todo el estado
- Mes Nacional de los Directores
- Solicitud de voluntariado del SHSD

Misión del Distrito:
Fortaleciendo nuestra comunidad a través de escuelas excepcionales

Visión del Distrito:
El Distrito Escolar St. Helens inspira a todos los estudiantes a aprender, conectarse y comprometerse con un futuro próspero.

APRENDER
CONECTAR
COMPROMETERSE

LA TELARAÑA DE CARLOTA

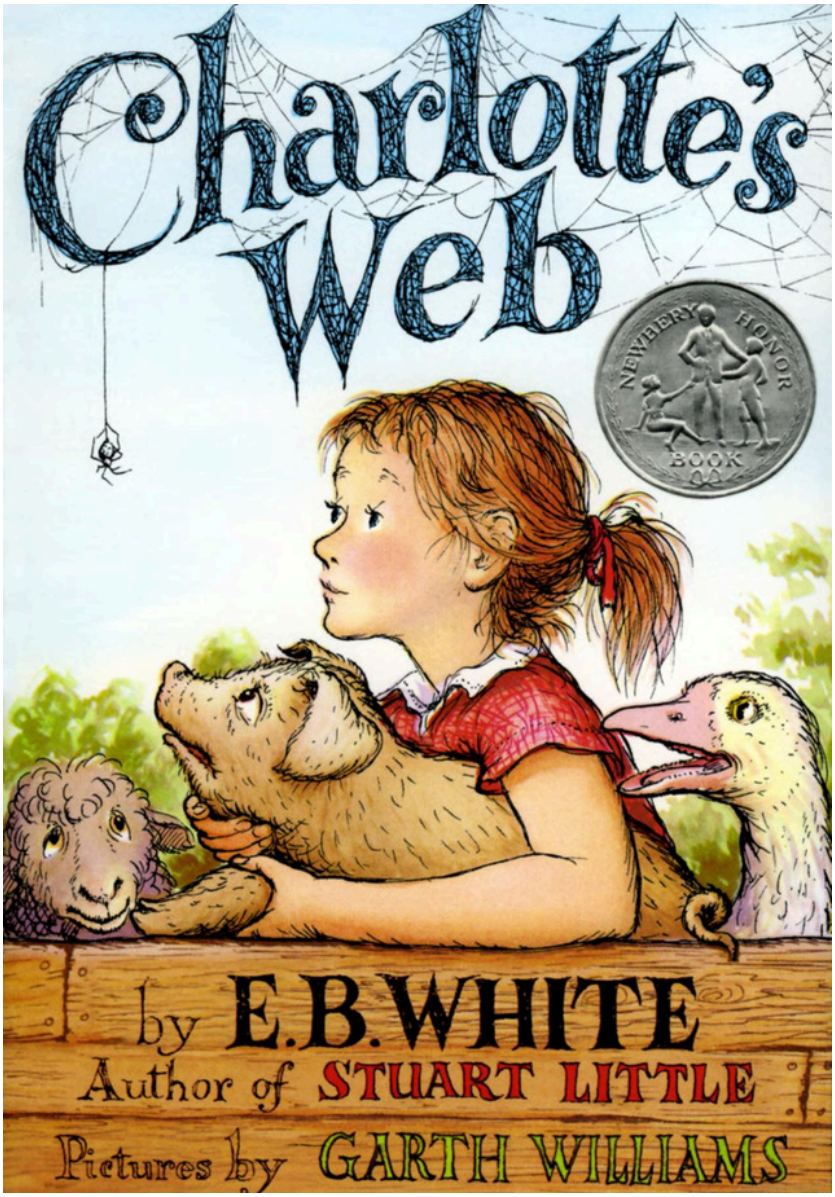

NOCHE DE LECTURA FAMILIAR EN MCBRIDE

La Noche de lectura familiar de Charlotte's Web McBride fue un gran éxito y atrajo a más de 300 asistentes. Las familias disfrutaron de una velada llena de pizza, juegos, exposiciones de arte, manualidades y tiempo dedicado a la lectura. El momento culminante de la noche fue la aparición especial de un cerdo vivo, que dio vida a la querida historia para todos.

LINCOLN CITY
OREGON

SPIDERS
Pig Pen

Chicken Coop
BREAKFAST
BEWARE:
Try DINOSAURS
SPIDERS
ARE CAN HAVE

Escuela secundaria St. Helens

Ciencia

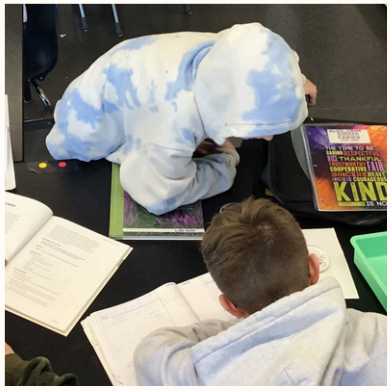

Los estudiantes de la escuela secundaria St. Helens se están sumergiendo en la ciencia práctica al diseñar y probar hábitats para gusanos negros. Este proyecto les permite explorar los factores ambientales y observar cómo estas pequeñas criaturas se adaptan a su entorno.

ESTUDIANTE DEL MES DE LOS ALCES

¡La escuela secundaria St. Helens se enorgullece de reconocer a Brayden Huson como el estudiante Elks del mes de octubre!

Brayden, un distinguido estudiante de último año de la escuela secundaria St. Helens, ha tenido un impacto significativo a través de su participación en los deportes, la música y el servicio comunitario. Al reflexionar sobre el reconocimiento, Brayden compartió: "Fue realmente una sorpresa. No esperaba recibir nada porque he estado haciendo esto durante tanto tiempo, simplemente se ha convertido en algo natural".

Como capitán de lanzamiento del equipo de atletismo por tercer año consecutivo, Brayden ejemplifica el liderazgo y la capacidad atlética. También participa en el club de atletismo de invierno y compite en competencias estatales, lo que demuestra su dedicación al deporte. Neil Ford, maestro de SHHS y entrenador de atletismo, señala: “Brayden es un gran trabajador, un competidor decidido y un compañero de equipo excepcional. Sus contribuciones van más allá de la competencia: ayuda a organizar eventos de campo, es voluntario en campamentos juveniles y siempre está allí para celebrar con su equipo”.

Además de sus logros deportivos, Brayden es un músico talentoso. Ha sido el líder de la sección de saxofón alto en la banda de música durante los últimos dos años y también es parte integral del conjunto de instrumentos de viento y la banda de jazz. Su pasión por la música es evidente en su participación activa en la banda de música para los partidos de fútbol y baloncesto, donde ayuda a llevar energía y espíritu escolar a los eventos de SHHS.

Además de su compromiso con los deportes y la música, Brayden se dedica a servir a su comunidad. Regularmente colabora como voluntario en las recaudaciones de fondos de STP, colabora con la limpieza del campus y desempeña un papel en la gestión del invernadero de su escuela secundaria. Brayden también está muy involucrado en el apoyo al club de refuerzo de la escuela, sirviendo bocadillos en los juegos. Además, es miembro de la Sociedad Nacional de Honor y se desempeña como Oficial de Relaciones Públicas de ASB, donde crea materiales promocionales y representa los intereses de los estudiantes en las reuniones de la junta escolar.

De cara al futuro, Brayden planea asistir a la Universidad Estatal de Oregón para obtener un título en kinesiología, con aspiraciones de convertirse en fisioterapeuta o quiropráctico. Katie Waight, consejera universitaria y profesional de SHHS, dice: "Brayden es un estudiante muy trabajador con un futuro brillante. Ha sido diligente en sus solicitudes universitarias y tiene una forma maravillosa de usar el humor para afrontar cualquier situación". Si bien el objetivo final de Brayden es una carrera en ciencias de la salud, también está abierto a enseñar educación física o salud si la fisioterapia no está en sus planes. Su fascinación por la ciencia, en particular el cuerpo humano y las ciencias de la salud, impulsa sus ambiciones académicas.

Brayden es un estudiante, líder y defensor de la comunidad extraordinario, que encarna el espíritu de SHHS. Mientras se prepara para la graduación, sus contribuciones tanto a la escuela como a la comunidad en general dejarán un legado duradero.

¡Felicitaciones, Brayden!

PREMIO AL IMPACTO EN LA COMUNIDAD ESTUDIANTIL BENEFICIARIO

En la reunión de la junta celebrada el 23 de octubre de 2024, Ryan Scholl, presidente de la junta escolar, junto con toda la junta escolar y el superintendente Stockwell, le entregaron a Sophie Marseille-Godden el premio Student Community Impact Award. Sophie recibió este honor por su dedicación, enfoque y determinación para tener éxito como estudiante de inscripción dual, sobresaliendo en ambos entornos académicos.

Sophie es un ejemplo perfecto de una estudiante que se destaca en diversos entornos de aprendizaje. Su inscripción simultánea en St. Helens Virtual Academy y St. Helens High School demuestra su dedicación, concentración y determinación para tener éxito en ambos entornos académicos.

Sophie es conocida por su amabilidad y siempre apoya a sus compañeros compartiendo hábitos de estudio, ofreciendo aliento y estando siempre dispuesta a ayudar a los demás a tener éxito. Sus notas creativas y detalladas y su perseverancia en lo académico la convierten en una estudiante excepcional.

Su influencia sobre sus compañeros va más allá de lo académico. Fomenta la armonía, escucha atentamente y se involucra con entusiasmo en las actividades grupales. Su disposición a ser vulnerable y compartir experiencias personales de manera humilde resalta sus habilidades de liderazgo y madurez. La mentalidad orientada al trabajo en equipo y la naturaleza solidaria de Sophie la hacen destacar entre sus compañeros.

Además de sus logros académicos, Sophie participa activamente en diversas actividades escolares. Es una miembro comprometida del Coro y del Key Club, donde muestra su talento y se ha convertido en una voluntaria dedicada y una futura líder.

Su entusiasmo, amabilidad y liderazgo la convierten en un miembro invaluable de nuestra comunidad escolar.

¡Felicitaciones, Sophie!

SOPHIE MARSELLA-GODDEN

ST. HELENS SCHOOL DISTRICT

PREMIO AL IMPACTO COMUNITARIO BENEFICIARIO

En la reunión de la junta celebrada el 23 de octubre de 2024, Ryan Scholl, presidente de la junta escolar, junto con toda la junta escolar y el superintendente Stockwell, le entregaron a Paul Coca el premio al impacto comunitario. Paul recibió este honor por su inquebrantable dedicación a la comunidad de St. Helens y por sus importantes contribuciones a su panorama cultural.

Durante muchos años, Paul Coca ha sido una fuerza vibrante dentro de la comunidad de St. Helens, dejando una

Un legado duradero a través de sus esfuerzos artísticos y contribuciones a la cultura local. Paul, un orgulloso exalumno de la escuela secundaria St. Helens, ha cerrado el círculo y ha utilizado su talento artístico para retribuir a su alma mater de maneras significativas.

En el corazón de la trayectoria artística de Paul se encuentra la creación de la Escultura de los Leones en la escuela secundaria St. Helens. Esta escultura simbólica, que encarna el coraje y la creatividad, sirve de inspiración tanto para los estudiantes como para el personal docente, recordándoles su potencial para superar los desafíos y abrazar sus intereses artísticos.

El impacto de Paul en la comunidad también incluye un mural de un león muy querido, que completó hace unos años. Este mural se ha convertido en una preciada obra de arte que refleja el orgullo y el espíritu de la comunidad de St. Helens.

Paul, que posee un título en Artes Multimedia del Portland Community College, exhibe sus diversas habilidades artísticas y su dedicación a su oficio. Su extensa carrera abarca más de 25 años como empleado clave en Michael Curry Design, donde ha contribuido significativamente a proyectos de alto perfil que resuenan entre el público.

Los esfuerzos de Paul no solo han contribuido a la cultura local, sino que también han inspirado a futuros artistas de la comunidad a seguir con sus proyectos creativos. Espera que su trabajo anime a las mentes jóvenes a explorar su potencial artístico y expresarse a través de diversos medios.

¡Felicitaciones, Paul!

PABLO COCA

ST. HELENS SCHOOL DISTRICT

EXCURSIÓN AL HUERTO DE CALABAZAS

¡Nuestros niños en edad preescolar se divirtieron mucho explorando el huerto de calabazas! Desde elegir la calabaza perfecta hasta disfrutar de paseos en carreta, ¡fue un día lleno de sonrisas, risas y diversión otoñal!

Bella
rganic

¡Estamos encantados de compartir los últimos avances en el campo de sóftbol universitario! Vea este breve video para ver cómo se está instalando el nuevo campo de césped y cómo están tomando forma los dugouts. Es increíble ver cómo se desarrolla la transformación y estamos ansiosos por que nuestros atletas disfruten de las instalaciones mejoradas.

WATCH NOW

¡Esté atento a más actualizaciones a medida que nos acercamos a la finalización!

ACTUALIZACIÓN DEL CAMPO DE SOFTBOL

Nacional
MES DE LOS DIRECTORES

KATY WAGNER

Este es el séptimo año de la Sra. Wagner como directora de la escuela secundaria St. Helens.

Libro favorito: Lo que sigue es ahora: cómo vivir preparado para el futuro.

Dato curioso: viví en Roma, Italia, durante un verano cantando ópera.

Cita principal: Todo logro comienza con un sueño. Imagínalo. Véalo. Créelo. Hazlo realidad. No te limites a soñarlo; hazlo. Luego, sé agradecido y nunca des por sentado su belleza.

CRIS GWILLIAM

Este es el séptimo año del Sr. Gwilliam como director de la escuela secundaria St. Helens.

Libro favorito: Outliers de Malcolm Gladwell

Dato curioso: fui administrador en ambas escuelas secundarias del SHSD (subdirector de SHHS durante 5 años y ahora he estado en SHMS durante siete años).

Cita principal: “Todo lo negativo, la presión, los desafíos, son oportunidades para que nos elevemos”. -- Kobe Bryant

ENCAJE MATE

Este es el primer año del Sr. Lacy como director de Plymouth High School.

Libro favorito: El mago de Terramar de Ursula K. LaGuin

Dato curioso: disfruto leer, hacer caminatas, andar en kayak, jugar a los Portland Timbers y pasar tiempo con su familia.

Cita del director: Nelson Mandela dijo una vez: "La educación es el arma más poderosa que puedes usar para cambiar el mundo", y creo de todo corazón en eso. La educación es el gran ecualizador, brinda oportunidades para todos y garantiza el acceso a ellas para todos. Impulsa el camino hacia un futuro exitoso como miembro positivo de nuestra sociedad global. En Plymouth High School, estamos comprometidos a cambiar el mundo, un estudiante a la vez.

Nacional
MES DE LOS DIRECTORES

MARTÍN BARNETT

Este es el segundo año de la Sra. Barnett como directora de la escuela primaria Columbia City.

Libro favorito: Unsheltered de Barbara Kingsolver.

Dato curioso: He estado bailando claqué desde que tenía nueve años.

Cita del director: Como director de una escuela primaria en el distrito escolar de St. Helens, me apasiona fomentar un entorno en el que los niños puedan explorar, descubrir y crecer. Tengo la suerte de trabajar con muchos estudiantes que son hijos de mis antiguos alumnos de secundaria de cuando enseñaba en ese nivel. Cada día trae nuevos desafíos y oportunidades, y valoro la naturaleza dinámica de este puesto: no hay dos días iguales y no lo cambiaría por nada del mundo.

QUERIDO MARTÍN

Este es el segundo año de la Sra. Martin como directora de la escuela primaria Lewis & Clark.

Libro favorito: ¡Me encantan los libros! Disfruto de los libros ilustrados y de las historias que cuentan a través de palabras e ilustraciones.

Dato curioso: ¡Me gusta armar rompecabezas! A menudo tengo uno sobre la mesa, lo que significa que solo tengo uno o dos días para completarlo antes de tener que guardarlo.

Cita principal: Una de mis citas favoritas es: "Todo logro comienza con la decisión de intentarlo". -John F. Kennedy

ALISON DUBUQUE

Este es el segundo año de la Sra. Dubuque como directora de la escuela primaria McBride.

Libro favorito: Cualquier biografía.

Comida favorita: tacos y palomitas de maíz. Preferiblemente mientras leo alguna biografía.

Dato curioso: me encanta la música y sé tocar el violín.
Cita principal: Me encanta la cita de John Wooden: "Nunca puedes recuperar un día perdido".

Nacional
MES DE LOS DIRECTORES

MARTÍN HEHMAN

Este es el segundo año del Sr. Hehman como director de la Academia Virtual St. Helens.

Libro favorito: Donde viven los monstruos de Maurice Sendak.

Dato curioso: disfruto cocinar, hacer viajes por carretera y pasar tiempo con mi familia y nuestros dos duendes peludos (también conocidos como pastores alemanes).

Cita del director: A lo largo de mi carrera en St. Helens, he tenido el privilegio de desempeñar muchos roles como educador. En cada rol, mi misión ha sido la misma: encender la chispa dentro de los estudiantes, ayudarlos a superar cada desafío y empoderarlos para que liberen el potencial que nunca supieron que tenían.

Celebrando a nuestros directores durante

Nacional
MES DE LOS DIRECTORES

★★★★★

Distrito escolar de St. Helens

Solicitud de voluntariado

Haga la diferencia en su comunidad escolar

Los voluntarios pueden marcar una gran diferencia en la experiencia educativa de nuestros estudiantes. Ya sea que esté interesado en un proyecto único de una hora o en una oportunidad permanente, ¡podemos encontrar algo para usted!