



EL DELFÍN

7 - 11 DE OCTUBRE

Fechas Importantes

- 10/9 - Día Nacional del Oso de Peluche/Día de Peluche
- 10/11 - Día de Concientización sobre el Cáncer de Mama
- 10/16 - Día de Desarrollo del Personal - no clases para estudiantes
- 10/16 - Noche del Espíritu Escolar en Chipotle 5:00 - 9:00pm
- 10/17-10/18 - Vacaciones de Otoño para maestros y estudiantes
- 10/21 - Día de la Unidad
- 10/28 - 11/1 - Semana del Listón Rojo

ORGULLOSO DE SER UN DELFIN

Front Office Staff

- Directora:** Veronica Rodriguez
- Sub Directoras:** Amy Griffin
Maria Rivera
- Consejera:** Amy Perez
- Enfermera:** Brittany Briggs
- Secretaria:** Pat Cromwell
- Registradora:** Kim Gordon
- Recepcionista:** Claudia Yu
- Teléfono:** 281-412-1445
- Fax:** 281-412-1448
- Mascota:** Delfín
- Colores:** Azul & Blanco

Bienvenidos a la Primaria Lawhon y a este nuevo año escolar 2024 - 2025! Estamos muy contentos de recibirlos a usted y su estudiante(es) como parte de nuestra familia Lawhon. Trabajando juntos, nos aseguraremos de que cada estudiante tenga un año seguro y exitoso en Lawhon. Le invitamos a visitar nuestra escuela y a que se comunique con nosotros con cualquier duda o pregunta que pueda tener.

Mrs. Rodriguez, Mrs. Griffin y Mrs. Rivera

WE Lawhon ARE



#proud to be a dolphin

HORARIO ESCOLAR



- Grados PK-4.....7:55AM - 3:15PM
- Puertas abren.....7:15AM
- Desayuno Servido.....7:15AM - 7:55AM
- Estudiantes entran a clase.....7:45AM
- Clases empiezan.....7:55AM

Los estudiantes deben estar adentro del edificio para las 7:55AM. Si su estudiante llega tarde, los padres deben estacionarse e ingresar con su estudiante a la oficina para registrarlos.

OCTUBRE

DÍAS ESPECIALES PARA ESTUDIANTES



VIERNES, 4 DE OCTUBRE

DÍA MUNDIAL DE LA SONRISA

SE INVITA A LOS ESTUDIANTES A VESTIR
ATUENDOS CON EMOJIS O CARAS SONRIENTES

MIÉRCOLES, 9 DE OCTUBRE

DÍA NACIONAL DE TRAER TU PELUCHE A LA ESCUELA/TRABAJO



LOS ESTUDIANTES PUEDEN TRAER UN ANIMAL DE PELUCHE A LA
ESCUELA. EL PELUCHE NO DEBE EXCEDER EL TAMAÑO DE SU MOCHILA



VIERNES, 11 DE OCTUBRE

DÍA DE CONCIENTIZACIÓN SOBRE EL CÁNCER DE MAMA

SE INVITA A LOS ESTUDIANTES A VESTIR DE ROSA EN ESTE DÍA

LUNES, 21 DE OCTUBRE

DÍA DE LA UNIDAD

SE PIDE A LOS ESTUDIANTES VESTIR DE
ANARANJADO

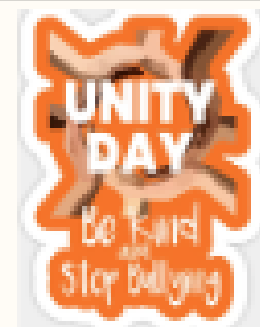

28 DE OCTUBRE – 1 DE NOV – SEMANA DEL LISTÓN ROJO

MÁS INFORMACIÓN PRÓXIMAMENTE

ELOGIOS AL PERSONAL

Si tiene algo que le gustaría mencionar sobre uno de nuestros maestros o personal, ¡haga [clic aquí](#) para hacérselo saber!



Visitantes & Seguridad

TODOS los Visitantes deben registrarse con una identificación válida y recibir una etiqueta de visitante en la oficina principal antes de ingresar al edificio. La etiqueta de visitante debe usarse todo el tiempo que esté en el campus.

Las visitas a las aulas se permitirán con la aprobación de la directora y del maestro(a). Las conferencias de maestros se programarán durante sus horarios designados.

Agradecemos su tiempo y comprensión cuando visite Lawhon y se le solicite que muestre una identificación. El proceso toma unos segundos y vale la pena por la seguridad de TODOS nuestros estudiantes.

Expectativas

Dentro de la Escuela

En Lawhon, utilizamos PBIS (Intervenciones y Apoyo de Comportamiento Positivo) para enseñar y alentar a los estudiantes a ser **SEGUROS**, **RESPETUOSOS** y **RESPONSABLES** en todas las áreas de la escuela. Al comienzo del año escolar, los maestros y los estudiantes discuten cómo se ve esto en cada área de la escuela. Los profesores y el personal premian a los estudiantes y a las clases con barras positivas o puntos de Clasdojo por ser **seguros, respetuosos y/o responsables**. Cada vez que las clases llenan su tabla de 100 puntos, su clase recibe una recompensa.

NOTICIAS de Lawhon PTO

10/7 – 10/18 Maratón de Lectura

¡Emocionantes noticias para todos! Nuestra maratón de lectura anual está a la vuelta de la esquina. ¡Estamos ansiosos por ver a nuestros estudiantes sumergirse en sus libros favoritos! Esta es una oportunidad fantástica para que nuestros hijos se desafíen a sí mismos, exploren nuevas historias y, lo que es más importante, apoyen a nuestra escuela. Simplemente haga clic en el enlace a continuación para obtener más detalles sobre cómo puede participar, donar y compartir el viaje de lectura de su estudiante con amigos y familiares.

10/16 – Noche del Espíritu Escolar

Únase a nosotros para nuestra Noche de Espíritu de octubre en Chipotle

5:00 p.m.-9:00 p.m.

2680 Pearland Pkwy Ste 100, Pearland, TX 77581-5358

Haga su pedido en línea y recoja Chipotle para la recaudación de fondos utilizando el código promocional MFTM366 en la aplicación o el sitio web de Chipotle

10/26 - Baúl o Golosina 11:00 - 1:00pm

Mueca el Monstruo ha llegado a la escuela. Está aceptando donaciones de dulces hasta el 24 de Octubre.

Todos los dulces se usarán en el evento de baúl o golosina.

Si desea ser voluntario y decorar su baúl, repartir dulces o interactuar con los niños en una mesa de manualidades, regístrese aquí:

<https://www.signupgenius.com/go/30E044DAFAE28A5FF2-trunk1#/>

Anuarios

El Anuario ya está a la venta. No te quedes sin la oportunidad de conseguir una copia. ¡Hemos agotado las ventas en los últimos 3 años!

*Anuario \$30 - Precio Especial hasta el 31 de diciembre.

\$35 después del 31 de diciembre

*Anuncios del anuario SOLO EN LÍNEA: los anuncios se asignarán por orden de llegada. *¼ página de anuncio- \$20 *½ página de anuncio-\$35

Haz tu pedido aquí:

<https://www.jostens.com/apps/store/customer/1141057/E.A.-Lawhon-Elementary-School/>

Puede enviar fotos por correo electrónico en cualquier momento para la consideración del anuario a:
lawhonyearbook@gmail.com

Únase a Lawhon PTO

La competencia de membresía ha terminado, y aunque no quedamos en primer lugar, agradecemos todo el apoyo de familiares y amigos. Gracias a Carlestone PTA, Cockrell PTO y Magnolia PTA por participar en este evento. Esperamos volver a colaborar en el futuro. Si no se ha unido a la PTO, nunca es demasiado tarde. Inscríbete hoy

<https://2024-2025-lawhon-pt-membership-drive-copy.cheddarup.com/>

Letrero de Jardín

Muestre su espíritu escolar con un letrero en el jardín

<https://form.jotform.com/212681907127053>

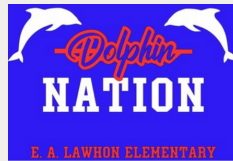

Noticias de la ENFERMERA!



¡La enfermera Briggs está emocionada de comenzar otro año en Lawhon! Ella quiere animarlos a visitar la información de los Servicios de Salud del Distrito en la página web del Distrito. Si tiene alguna pregunta para ella, envíele un correo electrónico a briggsb@pearlandisd.org.

A los estudiantes de Lawhon no se les permite llevar ningún medicamento consigo. Todos los medicamentos deben ser traídos a la clínica por uno de los padres con una nota. Todas las vacunas de los estudiantes deben estar al día. Si se necesita una vacuna actualizada, se le notificará. Los niños de kindergarten y pre-kindergarten deben estar completamente vacunados antes del comienzo de la escuela. Envíe una copia de cualquier actualización a la clínica.

ASISTENCIA

La asistencia a la escuela es fundamental para la calidad de la educación de su estudiante. Un niño(a) que pierde un día de escuela pierde un día de oportunidades de aprendizaje. En caso de que sea necesario que su hijo(a) falte a la escuela, debe presentar la ausencia de su hijo(a) en línea o enviar una nota escrita y firmada que indique el motivo de la ausencia del estudiante dentro de los 3 días posteriores a la ausencia con la información que se enumera a continuación:

- Nombre y apellido del estudiante
- Número de Grado
- ID del Estudiante
- Fecha(s) específica(s) de la ausencia
- Razón específica de la ausencia
- Firma del padre de familia

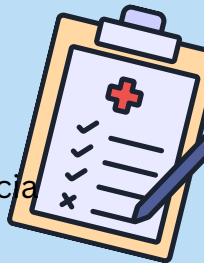

Si se presenta una nota del médico, asegúrese de que cubra TODOS los días de la ausencia. De lo contrario, envíe una nota adjunta con la información mencionada anteriormente. Ya no se aceptarán correos electrónicos. Se requiere que los estudiantes asistan a clase el 90% del tiempo que se ofrece para poder recibir créditos y ser promovidos al siguiente nivel de grado. Todas las ausencias, independientemente de si son justificadas o injustificadas, incluidas las salidas tempranas y las llegadas tarde, cuentan para la regla del 90%. Por favor, ayúdenos a mejorar la educación de su estudiante.

MONDAY	TUESDAY	WEDNESDAY	THURSDAY	FRIDAY
<p>Offered at Breakfast Daily: Variety of Whole Grain Cereals Fruit and 100% Juice Choice of Milk</p> <p>Offered at Lunch Daily: Choice of Juice and Milk</p>	<p>Whole Grain Glazed Donut ***</p> <p>Chicken Smackers Entrée Sallad Mini Pancakes & Turkey Sausage Cheese-Stuffed Breadsticks with Marinara Surti-Cup</p> <p>Oven Roasted Potato Wedges Baby Carrots Fresh Apple Slices</p>	<p>Beef Chorizo & Cheese Taco M&M ***</p> <p>Chicken Tikka Masala over Rice Beef Rib Sandwich Unrustable PB&J with Cheese M&M</p> <p>Broccoli</p> <p>Quinoa M&M with Taji Fresh Cantaloupe Chunks</p>	<p>Mini Cinnamon French Toast ***</p> <p>Pepperoni (Turkey-Beef) Pizza Cheese Pizza</p> <p>Breaded Chicken Fillet Sandwich Ham (Chicken) & Cheese Croissant</p> <p>Roasted Sweet Potatoes Cucumber M&M Applesauce</p>	<p>Turkey Sausage & Pancake M&M ***</p> <p>Hummus & Pita Chips Chicken Smackers & Breadstick Fish Fillet & Cheese Sandwich</p> <p>Potato Smiles Baby Carrots Diced Peas</p>
<p>Egg & Cheese Biscuit Yogurt & Trix Cereal Bar ***</p> <p>Hummus & Pita Chips Pack 300% Beef Hot Dog on Bun Breaded Chicken Drumstick with a Breadstick</p> <p>Seasoned Sweet Corn Hydroponic Lettuce Sallad Frozen Fruit Cup</p>	<p>Donut Holes Cluster ***</p> <p>Chicken Smackers Entrée Sallad 300% Beef Hamburger Cheeseburger Cheese-Stuffed Breadsticks with Marinara Surti-Cup</p> <p>Oven Roasted Potato Wedges Baby Carrots Fresh Apple Slices</p>	<p>Egg & Cheese Breakfast Taco ***</p> <p>Orange Chicken over Rice Grilled Cheese Sandwich Unrustable PB&J with Cheese M&M</p> <p>Teriyaki Green Beans Cucumbers & Taji Fresh Pear</p>	<p>French Toast M&M ***</p> <p>Pepperoni (Turkey-Beef) Pizza Cheese Pizza</p> <p>Pulled Pork BBQ Sandwich Ham(chicken) & Cheese Croissant</p> <p>BBQ Baked Beans Cole Slaw Applesauce</p>	<p>Turkey Sausage Breakfast Pizza ***</p> <p>Hummus & Pita Chips Pack Mac & Cheese & Wheat Roll Meat Fingers & Wheat Roll</p> <p>Mashed Potatoes & Gravy Baby Carrots Diced Peaches</p>
<p>Turkey Sausage Biscuit Yogurt & Cocoa Puffs Bar ***</p> <p>Hummus & Pita Chips Turkey Chili Nachos Cheese Nachos Corn dog (chicken) Ranchero Beans (vegetarian) Pico de Gallo Lettuce Sallad Frozen Fruit Cup</p>	<p>Whole-Grain Glazed Donut ***</p> <p>Chicken Smackers Entrée Sallad Mini Pancakes & Turkey Sausage Cheese-Stuffed Breadsticks with Marinara Surti-Cup</p> <p>Oven Roasted Potato Wedges Baby Carrots Fresh Apple Slices</p>	<p>NO SCHOOL for students.</p> <p>Staff Training Day</p>	 <p>Mini-Break for Teachers and Students</p>	
<p>Egg & Cheese Biscuit Yogurt & Trix Cereal Bar ***</p> <p>Hummus & Pita Chips Pack 300% Beef Hot Dog on Bun Breaded Chicken Drumstick with a Breadstick</p> <p>Seasoned Sweet Corn Hydroponic Lettuce Sallad Frozen Fruit Cup</p>	<p>Donut Holes Cluster ***</p> <p>Chicken Smackers Entrée Sallad 300% Beef Hamburger Cheeseburger Cheese-Stuffed Breadsticks with Marinara Surti-Cup</p> <p>Oven Roasted Potato Wedges Baby Carrots Fresh Apple Slices</p>	<p>Egg & Cheese Breakfast Taco ***</p> <p>Orange Chicken over Rice Grilled Cheese Sandwich Unrustable PB&J with Cheese M&M</p> <p>Teriyaki Green Beans Cucumbers & Taji Fresh Pear</p>	<p>French Toast M&M ***</p> <p>Pepperoni (Turkey-Beef) Pizza Cheese Pizza</p> <p>Pulled Pork BBQ Sandwich Ham(chicken) & Cheese Croissant</p> <p>BBQ Baked Beans Cole Slaw Applesauce</p>	<p>Turkey Sausage Breakfast Pizza ***</p> <p>Hummus & Pita Chips Pack Mac & Cheese & Wheat Roll Meat Fingers & Wheat Roll</p> <p>Mashed Potatoes & Gravy Baby Carrots Diced Peaches</p>
<p>Turkey Sausage Biscuit Yogurt & Cocoa Puffs Bar ***</p> <p>Hummus & Pita Chips Turkey Chili Nachos Cheese Nachos Corn dog (chicken) Ranchero Beans (vegetarian) Pico de Gallo Lettuce Sallad Frozen Fruit Cup</p>	<p>Whole-Grain Glazed Donut ***</p> <p>Chicken Smackers Entrée Sallad Mini Pancakes & Turkey Sausage Cheese-Stuffed Breadsticks with Marinara Surti-Cup</p> <p>Oven Roasted Potato Wedges Baby Carrots Fresh Apple Slices</p>	<p>Beef Chorizo & Cheese Taco M&M ***</p> <p>Chicken Tikka Masala & Rice Beef Rib Sandwich Unrustable PB&J with Cheese M&M</p> <p>Broccoli</p> <p>Quinoa M&M with Taji Fresh Cantaloupe Chunks</p>	<p>Mini Cinnamon French Toast ***</p> <p>Pepperoni (Turkey-Beef) Pizza Cheese Pizza</p> <p>Breaded Chicken Fillet Sandwich Ham (Chicken) & Cheese Croissant</p> <p>Roasted Sweet Potatoes Cucumber M&M Applesauce</p>	<p>BREAKFAST Students: \$1.45 Adults: Reduced Price: Free</p> <p>LUNCH Students: \$2.50 Adults, Reduced Price: \$1.40 Adults: \$5.00</p>

Menus are subject to change due to supply issues or product changes.

To restrict your student's account, visit www.schoolcafe.com. For questions, please contact the Food Service Department at 281-412-1244.