

ما الذي أحتاجه

لتسجيل طفلي في المدرسة؟

3

وثائق الوصاية



الوثائق الخاصة بالوصاية،
إن وجدت.

2

هوية تعريفية ذات صورة لولي الامر

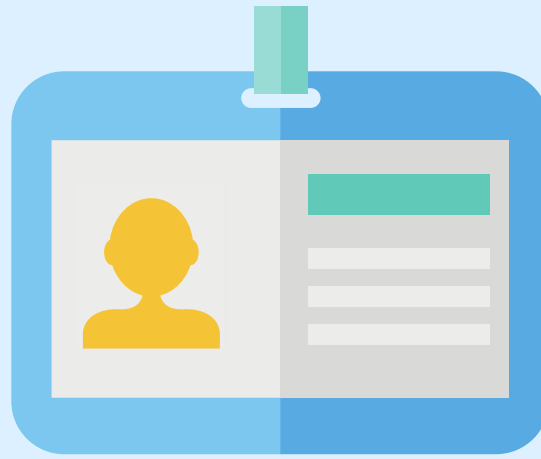

هوية تعريفية ذات صورة لولي
الامر أو الوصي الشرعي.

1

شهادة ميلاد الطفل



شهادة ميلاد الطفل الأصلية أو
المصدقة.

6

إثبات الإقامة



مطلوب ثلاثة إثباتات إجمالاً.
انظر الجزء الخلفي لمزيد من التفاصيل.

5

المعلومات الطبية



سجل اللقاحات، فحص بدني لطلاب
المراحل (K-5) وفحص مرض السل
الرئوي. ينبغي أن يكون قد تم إجرائه خلال
فترة 12 شهر قبل الإلتحاق بالمدرسة.

4

السجلات المدرسية



سجلات مدرسية رسمية صادرة من
نظام تعليمي آخر أو بلد آخر،
(إن وجدت/توفرت).

ما الذي أحتهاجه

لتسجيل طفلي في المدرسة؟



إثبات السكن - ينبغي تقديم 3 مستندات

واحدة من المستندات التالية:

- **عقد الإيجار:** ينبغي أن يكون عقد الإيجار الأصلي نافذاً (غير منتهي الصلاحية) ويتضمن التواريخ، الشروط، الأسماء، التواقيع وعنوان العقار لولي الأمر/ الوصي الشرعي الذي يقوم بتسجيل الطالب.
- **سند الملكية:** سند الملكية مع نسخة من ضريبة الاملاك الشخصية للمالك. ينبغي أن يكون سند الملكية بإسم ولي الأمر/الوصي الشرعي.
- **الرهن العقاري:** فاتورة الرهن العقاري التي أعدها المقرض (موضحاً فيها التاريخ، العنوان في مدينة الإسكندرية واسم المقرض) في غضون 60 يوماً من التسجيل أو عقد الرهن العقاري الأولي مع النسخة الحالية من الضريبة العقارية للمالك.



وأثنين من الوثائق الداعمة:

- فاتورة الخدمات والمرافق (الماء، الغاز، الكهرباء، الكابل، و/أو الهاتف الأرضي) ينبغي أن تكون صادرة خلال الثلاثين يوم الماضية.
- **ضريبة الأملاك الشخصية في مدينة الإسكندرية** (سيارة، عربة سكن متنقلة، قارب). يرجى الملاحظة: تتطلب إدارة تسجيل المركبات في ولاية فرجينيا أن يتم تسجيل جميع الممتلكات الشخصية على العنوان الحالي في غضون 60 يوماً من الانتقال إلى محل السكن الجديد.
- **رسالة مرسلة بالبريد من جهة حكومية** (TANIF, HUD, ARHA, IRS, وما إلى ذلك). ينبغي أن تكون الرسالة موجهة الى ولي الأمر/الوصي الشرعي أو الطالب البالغ.
- **قسمة حالية لدفع الراتب** (تتضمن عنوان في مدينة الإسكندرية وملاحظة حجب الضرائب في ولاية فرجينيا)
- **أحدث عائد ضريبي للدخل من الحكومة/ الولاية** موضحاً فيه عنوان في مدينة الإسكندرية
- **كشفان مصرفيان متتاليان** مرسله بالبريد الى العنوان الكائن في مدينة الإسكندرية
- **بوليصة تأمين نافذة على المنزل أو المكان المؤجر مذكور** فيها العنوان في مدينة الإسكندرية

السكن المشترك

في حالة الإقامة مع شخص آخر، عندها ينبغي على ولي الأمر/الوصي الشرعي إكمال تعبئة إستمارة السكن المشترك مصدقة من كاتب العدل مع تقديم نسخة أصلية من الرهن العقاري، سند ملكية (مع فاتورة ضريبية) أو نسخة أصلية من عقد الإيجار للشخص الذي يسكن معه ولي الأمر/الوصي الشرعي والطفل (الأطفال). إضافة الى ذلك، ينبغي على ولي الأمر/الوصي الشرعي تقديم وثيقتين داعمة (باسم ولي الأمر/ الوصي الشرعي أو بإسم الطالب البالغ) كما هو موضح أعلاه.