

# ልጄን ትምህርት ቤት ለማስመዝገብ ምን ያስፈልገኛል?



1

## የልጄ የልደት ምስክር ወረቀት



የልጄ ዋና ቅጂ ወይም የተረጋገጠ የልደት ምስክር ወረቀት።

2

## የወላጅ ዴቶ ያለው መታወቂያ

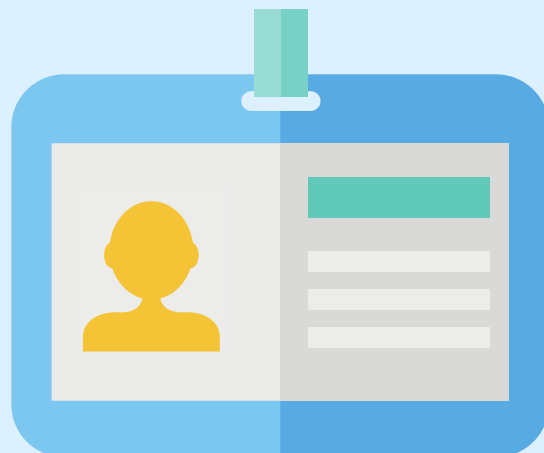

የወላጅ ወይም የሕጋዊ አሳዳጊ ዴቶ ያለው መታወቂያ።

3

## የአሳዳጊነት መረጃዎች

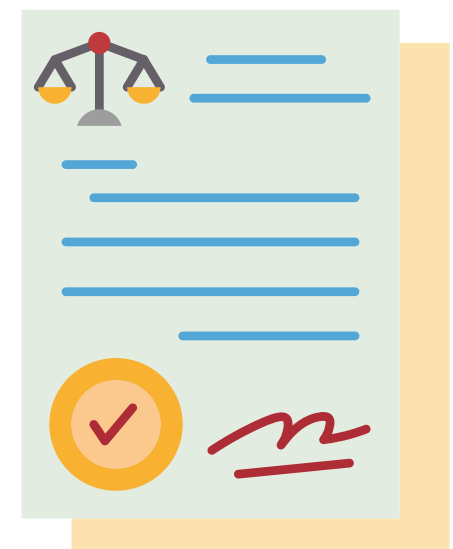

የአሳዳጊነት መረጃዎች ፣ አስፈላጊ ከሆነ።

4

## የትምህርት ቤት ሰነዶች



ከሌላ የትምህርት ስርዓት ወይም ከሌላ ሃገር የትምህርት ቤት ሕጋዊ ሰነዶች (አስፈላጊ ከሆነ/ካለ)።

5

## የሕክምና ሰነድ



የክትባት ሰነድ፣ አካላዊ ምርመራ (K-5) እና የሳንባ ነቀርሳ ምርመራ። ትምህርት ከመጀመሩ ከ12 ወራት በፊት የተደረገ።

6

## የነዋሪነት ማረጋገጫ



ባጠቃላይ ሶስት ሰንዶች ማቅረብ ያስፈልጋል። ለበለጠ መረጃ ከጀርባ ይመልከቱ።

# ልጅን ትምህርት ቤት ለማስመዝገብ ምን ያስፈልገኛል?



## የነዋሪነት ማረጋገጫ - ባጠቃላይ 3 ማቅረብ ያስፈልጋል

### ከሚከተሉት ውስጥ 1 :-

- **የኪራይ ውል ስምምነት:-** ዋናው የስምምነት ውል ግዜው ያላላፈበት መሆን አለበት እንዲሁም ቀን፣ ግዴታዎች፣ ስሞች፣ ፊርማዎች፣ ተማሪውን የሚያስመዘግብ ወላጅ/ሕጋዊ አሳዳጊ የቤት አድራሻ የያዘ መሆን አለበት።
- **የባለቤትነት ማረጋገጫ:-** የንብረት ባለቤትነት ማረጋገጫ ከባለቤቱ የግል ንብረት ግብር ቅጂ ጋር አብሮ መቅረብ አለበት። የባለቤትነት ማረጋገጫው በወላጅ/ሕጋዊ አሳዳጊው ስም መሆን አለበት።
- **ሞርጌጅ:-** ከምዝገባው ወይም ከመጀመሪያ የሞርጌጅ ኮትራክት በ60 ቀናት ውስጥ በአበዳሪው የተዘጋጀ የሞርጌጅ ሰነድ (ቀን፣ አሌክሳንድሪያ ውስጥ የሚገኝ አድራሻ፣ የአበዳሪ ስም ያካተተ) እንዲሁም ግዜው ያላላፈበት የባለቤቱ የንብረት ግብር ቅጂ ጋር መቅረብ አለበት።



### 2 ደጋፊ ሰነዶች:-

- የአገልግሎት ክፍያዎች (ውሃ፣ ጋዝ፣ ኤሌክትሪክ፣ ኬብል እና/ወይም የቤት ሰልክ የአገልግሎት ክፍያ)። ባለፉት 30 ቀናት የተከፈለ መሆን አለበት።
- ግዜው ያላላፈበት የአሌክሳንድሪያ ከተማ የግል ንብረት ግብር (መኪና፣ አርቪ፣ ጆልባ)። ያስተውሉ:- የሸርጂንያ የሞተር ተሽከርካሪ መምርያ ሁሉም የግል ንብረቶች ወደ አከባቢው በተዛወሩ በ60 ቀናት ውስጥ በአዲሱ አድራሻ እንዲመዘገቡ ያዛል።
- ከመንግስት መስራቤት የተላከ ደብዳቤ:- (TANIF, HUD, ARHA, IRS, etc.) ደብዳቤው ወደ ወላጅ/ሕጋዊ አሳዳጊ የተላከ መሆን አለበት።
- የቅርብ ግዜ የደሞዝ ክፍያ ማረጋገጫ:- (የአሌክሳንድሪያ ከተማ አድራሻ ያለው እና የሸርጂንያ ግብር ተቀናሽ የሚያሳይ)
- የቅርብ ግዜ የፌደራል/የግዛት(state) የገቢ ግብር ተመላሽ የአሌክሳንድሪያ ከተማ አድራሻ ያለው
- በአሌክሳንድሪያ ከተማ ወደሚገኝ አድራሻ የተላከ ሁለት (2) ተከታታይ የባንክ ሂሳብ መግለጫዎች (bank statements)
- የአሌክሳንድሪያ ከተማ አድራሻ ያለው ግዜው ያላላፈበት የቤት ባለቤት ወይም የአካራይ የኢንሹራንስ ፖሊሲ



### የጋራ መኖሪያ

ወላጅ/ሕጋዊ አሳዳጊ ከሌላ ሰው ጋር የሚኖር ከሆነ በሕግ የተረጋገጠ የጋራ መኖሪያ ፎርም (Shared Housing Form) መሙላትና ወላጅ/ሕጋዊ አሳዳጊ እና ልጁ/ልጅቹ አብረውት የሚኖሩ ሰው የሞርጌጅ ዋና ቅጂ፣ የባለቤትነት ማረጋገጫ (ታክስ የተከፈለበት ማረጋገጫ ጋር) ወይም የኪራይ ውል ስምምነት ዋና ቅጂ ማቅረብ አለበት። በተጨማሪም ወላጅ/ሕጋዊ ሁለት ደጋፊ ሰነዶች (በወላጅ/ሕጋዊ አሳዳጊ ስም ያለ) ማቅረብ አለበት።