



# EL DELFÍN

## 09 - 13 DE SEPTIEMBRE

### Fechas Importantes

- 9/9 - 9/13 - Homecoming Semana del Espíritu de Dawson
- 9/13-9/20 - Feria del Libro de Otoño
- 9/16-9/27 - Semana de Saludar con un HOLA
- 9/17 - RESPLANDECER para la Noche de Aprendizaje 5:30 - 7:30 pm
- 9/20 - Día de Desarrollo del Personal - no clases para estudiantes

# ORGULLOSO DE SER UN DELFÍN

### Front Office Staff

- Directora:** Veronica Rodriguez
- Sub Directoras:** Amy Griffin  
Maria Rivera
- Consejera:** Amy Perez
- Enfermera:** Brittany Briggs
- Secretaria:** Pat Cromwell
- Registradora:** Kim Gordon
- Recepcionista:** Claudia Yu
- Teléfono:** 281-412-1445
- Fax:** 281-412-1448
- Mascota:** Delfín
- Colores:** Azul & Blanco

Bienvenidos a la Primaria Lawhon y a este nuevo año escolar 2024 - 2025! Estamos muy contentos de recibirlos a usted y su estudiante(es) como parte de nuestra familia Lawhon. Trabajando juntos, nos aseguraremos de que cada estudiante tenga un año seguro y exitoso en Lawhon. Le invitamos a visitar nuestra escuela y a que se comunique con nosotros con cualquier duda o pregunta que pueda tener.

Mrs. Rodriguez, Mrs. Griffin y Mrs. Rivera

# WE ARE Lawhon



#proud to be a dolphin

### HORARIO ESCOLAR



- Grados PK-4.....7:55AM - 3:15PM
- Puertas abren.....7:15AM
- Desayuno Servido.....7:15AM - 7:55AM
- Estudiantes entran a clase.....7:45AM
- Clases empiezan.....7:55AM

Los estudiantes deben estar adentro del edificio para las 7:55AM. Si su estudiante llega tarde, los padres deben estacionarse e ingresar con su estudiante a la oficina para registrarlos.



# HOME COMING

## SEMANA DEL ESPIRITU

9-13 Septiembre

*¡VAMOS ÁGULLAS!*

**LUNES**  
**9**

### DÍA DE JERSEY

¡Vístete con tu jersey o traje de tu EQUIPO favorito!



**MARTES**  
**10**

### DÍA DEL OESTE

¡Vístete con tu ropa vaquera favorita!



**MIÉRC.**  
**11**

### DÍA DE DISNEY

¡Usa tu camiseta o atuendo FAVORITO de Disney



**JUEVES**  
**12**

### VACACIÓN TROPICAL

¡Usa tu atuendo de vacaciones favorito!



**VIERNES**  
**13**

### DÍA DEL ESPIRITÚ DAWSON

¡Viste tu atuendo de Dawson favorito o los colores de Dawson! (rojo, azul, blanco)



# ELOGIOS AL PERSONAL

Si tiene algo que le gustaría mencionar sobre uno de nuestros maestros o personal, ¡haga [clic aquí](#) para hacérselo saber!



## Visitantes & Seguridad

**TODOS los Visitantes deben registrarse con una identificación válida y recibir una etiqueta de visitante en la oficina principal antes de ingresar al edificio.** La etiqueta de visitante debe usarse todo el tiempo que esté en el campus.

Las visitas a las aulas se permitirán con la aprobación de la directora y del maestro(a). Las conferencias de maestros se programarán durante sus horarios designados.

Agradecemos su tiempo y comprensión cuando visite Lawhon y se le solicite que muestre una identificación. El proceso toma unos segundos y vale la pena por la seguridad de **TODOS** nuestros estudiantes.

## Expectativas

### Dentro de la Escuela

En Lawhon, utilizamos PBIS (Intervenciones y Apoyo de Comportamiento Positivo) para enseñar y alentar a los estudiantes a ser **SEGUROS**, **RESPETUOSOS** y **RESPONSABLES** en todas las áreas de la escuela. Al comienzo del año escolar, los maestros y los estudiantes discuten cómo se ve esto en cada área de la escuela. Los profesores y el personal premian a los estudiantes y a las clases con barras positivas o puntos de Clasdojo por ser **seguros, respetuosos y/o responsables**. Cada vez que las clases llenan su tabla de 100 puntos, su clase recibe una recompensa.

## Información & Procedimientos de la Cafetería

Desayuno \$1.45 (\$0.30 Reducido)  
Almuerzo \$2.50 (\$0.40 Reducido)

- Se puede agregar dinero fácilmente a la cuenta de su estudiante para alimentos adicionales que desee comprar en [www.schoolcafe.com](http://www.schoolcafe.com)
- Damos la bienvenida a los visitantes para almorzar en Lawhon a partir del martes 3 de septiembre. (Estamos cerrados a los visitantes para almorzar las primeras semanas de clases. Este tiempo se utiliza para enseñar rutinas, procedimientos y expectativas para la cafetería).
  - Todos los visitantes se registrarán en el mostrador de recepción con una identificación con foto.
  - Le sugerimos que llegue temprano para asegurarse de estar listo a la hora del almuerzo de su estudiante.
  - Los visitantes pueden traer el almuerzo para ellos y su estudiante delfín de Lawhon. Sin embargo, los estudiantes pueden también comprar su almuerzo en la línea de la cafetería y acompañar a su visitante en el estrado.
  - Los visitantes del almuerzo solo pueden comer con su estudiante delfín Lawhon en el estrado.
  - Por favor, despídase al final de la hora del almuerzo de su estudiante y regrese a la oficina principal para registrar su salida.
  - **DÍAS DE CAMPUS CERRADO:** habrá un número limitado de días donde la escuela esté cerrada a visitantes del almuerzo debido a exámenes u otros diversos motivos. Estas fechas se comunicarán con anticipación.
  - Si va a dejar un almuerzo para su hijo(a), asegúrese de tenerlo aquí temprano para que tengamos tiempo de llevarle el almuerzo a su estudiante.



En el mes de Septiembre, estamos haciendo una competencia amistosa de membresía con nuestros amigos de Carleston PTA, Cockrell PTO y Magnolia PTA este año. La escuela con la mayor cantidad de membresías organizará una carrera con todos los directores(as) usando disfraces inflables. Ayúdanos a ganar y haz que todos nuestros estudiantes vean este divertido evento.

El 100% de su membresía es destinado a nuestra escuela, estudiantes, maestros y personal.

Join today! <https://2024-2025-lawhon-pto-membership-drive-copy.cheddarup.com>

### Anuarios

El Anuario ya está a la venta. No te quedes sin la oportunidad de conseguir una copia. ¡Hemos agotado las ventas en los últimos 3 años!

\*Anuario \$30 - Precio Especial hasta el 31 de diciembre.  
\$35 después del 31 de diciembre

\*Anuncios del anuario SOLO EN LÍNEA: los anuncios se asignarán por orden de llegada. \*¼ página de anuncio- \$20 \*½ página de anuncio-\$35

Haz tu pedido aquí:

<https://www.jostens.com/apps/store/customer/1141057/E.A.-Lawhon-Elementary-School/>

Puede enviar fotos por correo electrónico en cualquier momento para la consideración del anuario a:  
lawhonyearbook@gmail.com

### Letrero de Jardín

Muestre su espíritu escolar con un letrero en el jardín

<https://form.jotform.com/212681907127053>

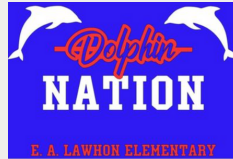

## Noticias de la ENFERMERA!



¡La enfermera Briggs está emocionada de comenzar otro año en Lawhon! Ella quiere animarlos a visitar la información de los Servicios de Salud del Distrito en la página web del Distrito. Si tiene alguna pregunta para ella, envíele un correo electrónico a [briggsb@pearlandisd.org](mailto:briggsb@pearlandisd.org).

A los estudiantes de Lawhon no se les permite llevar ningún medicamento consigo. Todos los medicamentos deben ser traídos a la clínica por uno de los padres con una nota. Todas las vacunas de los estudiantes deben estar al día. Si se necesita una vacuna actualizada, se le notificará. Los niños de kindergarten y pre-kindergarten deben estar completamente vacunados antes del comienzo de la escuela. Envíe una copia de cualquier actualización a la clínica.

## ASISTENCIA

La asistencia a la escuela es fundamental para la calidad de la educación de su estudiante. Un niño(a) que pierde un día de escuela pierde un día de oportunidades de aprendizaje. En caso de que sea necesario que su hijo(a) falte a la escuela, debe presentar la ausencia de su hijo(a) en línea o enviar una nota escrita y firmada que indique el motivo de la ausencia del estudiante dentro de los 3 días posteriores a la ausencia con la información que se enumera a continuación:

- Nombre y apellido del estudiante
- Número de Grado
- ID del Estudiante
- Fecha(s) específica(s) de la ausencia
- Razón específica de la ausencia
- Firma del padre de familia

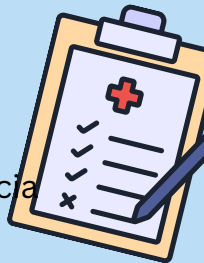

Si se presenta una nota del médico, asegúrese de que cubra TODOS los días de la ausencia. De lo contrario, envíe una nota adjunta con la información mencionada anteriormente. Ya no se aceptarán correos electrónicos. Se requiere que los estudiantes asistan a clase el 90% del tiempo que se ofrece para poder recibir créditos y ser promovidos al siguiente nivel de grado. Todas las ausencias, independientemente de si son justificadas o injustificadas, incluidas las salidas tempranas y las llegadas tarde, cuentan para la regla del 90%. Por favor, ayúdenos a mejorar la educación de su estudiante.

# INFORMACIÓN DE LLEGADA Y SALIDA

**PASAJEROS DE AUTOMOVIL** – Los padres recibirán 2 carteles de automóviles Lawhon el primer día de clases. Si su familia necesita más de 2 carteles, puede pasar por la oficina principal para obtener carteles adicionales en cualquier momento. Los estudiantes serán llamados a sus autos durante la salida usando su nombre/grado. Los pasajeros de automóviles se definen como niños cuyos padres permanecen en el automóvil durante los procedimientos de llegada y salida. Por favor, no estacione ni deje a los niños en la calle. El tráfico de automóviles es pesado e impredecible a la hora de salida, lo que lo hace muy inseguro.

**Pasajeros de Automóvil Llegada**- Los pasajeros de automóviles pueden ser dejados en el entrada delantera a partir de las 7:15 a.m. Por favor, no deje a los estudiantes antes de las 7:15 a.m. porque no habrá supervisión de su estudiante antes de esa hora. Tenemos una gran cantidad de estudiantes que llegan en automóvil. Para evitar largas filas, recomendamos llegar antes de las 7:40.

**Pasajeros de Automóvil Salida** - La salida de los pasajeros de automóvil será por el lado de la cafetería en Garden Rd. A partir del 1er día de clases, se debe mostrar un cartel de conductor de automóvil al miembro del personal de la escuela que llama los nombres. Los automóviles que no tengan el cartel de Lawhon necesitarán estacionarse e ingresar a la oficina principal con su identificación para obtener su cartel.

## CAMBIO DE TRANSPORTE

Es extremadamente importante para nuestro personal que todos los estudiantes regresen a casa de manera segura todos los días. Los cambios frecuentes de la forma de transporte a la hora de la salida puede causar confusión en los estudiantes. Entendemos surgen situaciones de emergencia que pueden requerir un cambio en la forma en que los estudiantes regresan a casa. Si hay un cambio en la forma en que su hijo(a) se irá a casa, notifique al maestro(a) por escrito. Si no es posible notificar con anticipación, por favor llame a la oficina, a más tardar hasta las 2:30 p.m., para informar sobre los cambios de transporte. El transporte de salida de los estudiantes no se cambiará después de las 2:30 p.m. a menos que lo apruebe un administrador.

Haga click [AQUI](#) para ver nuestros **Mapas de Llegada y Salida del 2024 - 2025!**

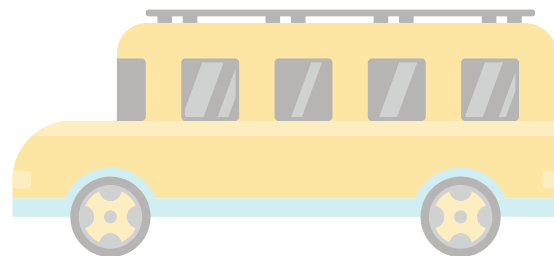

**TRANSPORTE EN AUTOBÚS**– La oportunidad de viajar en un autobús escolar de Pearland ISD es un privilegio y se han establecido ciertas expectativas de conducta apropiada para garantizar la seguridad de todos los estudiantes. Los padres serán notificados de cualquier estudiante que no siga las reglas del autobús. A los estudiantes sólo se les permite viajar en su autobús regular. No pueden volver a casa con un amigo. Los estudiantes de PreK y Kindergarten sólo podrán ser recogidos del autobús por un adulto aprobado utilizando el PIN # único de su hijo(a) proporcionado por los padres en el momento de la inscripción.

## RECOGIDA TEMPRANA

Para garantizar una salida organizada y sin problemas, los padres que necesitan recoger a su estudiante temprano para una cita con el médico después de la escuela o por diversos motivos, deben hacerlo antes de las 2:30 p.m. ¡Gracias por su ayuda!

## RECOGER A LOS ESTUDIANTES

Si alguien que no sea el padre va a recoger a su estudiante, el nombre de la persona debe figurar en Skyward como miembro de la familia o contacto de emergencia. La persona designada para recoger a su hijo(a) debe estar preparada para mostrar la identificación apropiada a los funcionarios de la escuela.

**ESCUELA PRIMARIA LAWHON**

**PRESENTA**

**Noche Familiar**

*Resplandece Alocadamente*

*para el Aprendizaje*

La Feria del Libro  
abrirá temprano  
y permanecerá abierta hasta  
tarde.  
De 5:00 p.m. a 8:00 p. m.

¡Ven a BRILLAR y únete a la  
diversión con actividades de  
matemáticas, ciencias, lectura,  
arte y más!

Usa tu favorita  
ropa de neón!

**Dónde: Cafetería de Lawhon**

**Fecha: martes 17 de septiembre de 2024**

**Hora: 5:30-7:30**

MONDAY	TUESDAY	WEDNESDAY	THURSDAY	FRIDAY
	<b>Whole Grain Glazed Donut</b> *** <b>Chicken Smackers Entrée Salad</b> Mini Pancakes & Turkey Sausage Cheese Stuffed Breadsticks with Marinara Dunk Cup Oven Roasted Potato Wedges Baby Carrots Fresh Apple Slices	<b>Beef Chorizo &amp; Cheese Taco Stick</b> *** Orange Chicken over Rice Beef Rib Sandwich Uncrustable PB&J with Cheese Stick  Broccoli Jicama Sticks with Tajin Fresh Cantaloupe Chunks	<b>Mini Cinnamon French Toast</b> *** Pepperoni (Turkey+Beef) Pizza Cheese Pizza Breaded Chicken Filet Sandwich Ham (Chicken) & Cheese Croissant Roasted Sweet Potatoes Cucumber Slices Applesauce	<b>Turkey Sausage &amp; Pancake Stick</b> *** Hummus & Pita Chips Chicken Smackers & Breadstick Fish Filet & Cheese Sandwich  Potato Smiles Baby Carrots Diced Pears
	Egg & Cheese Biscuit Yogurt & Trix Cereal Bar *** Hummus & Pita Chips Pack 100% Beef Hot Dog on Bun Breaded Chicken Drumstick with a Breadstick Seasoned Sweet Corn Hydroponic Lettuce Salad Frozen Fruit Cup	<b>Donut Holes Cluster</b> *** <b>Chicken Smackers Entrée Salad</b> 100% Beef Hamburger Cheeseburger Cheese Stuffed Breadsticks with Marinara Dunk Cup Oven Roasted Potato Wedges Baby Carrots Fresh Apple Slices	<b>Egg &amp; Cheese Breakfast Taco</b> *** Orange Chicken over Rice Grilled Cheese Sandwich Uncrustable PB&J with Cheese Stick  Teriyaki Green Beans Cucumbers & Tajin Fresh TX Watermelon	<b>French Toast Sticks</b> *** Pepperoni (Turkey+Beef) Pizza Cheese Pizza Pulled Pork BBQ Sandwich Ham(chicken) & Cheese Croissant BBQ Baked Beans Cole Slaw Applesauce
<b>Turkey Sausage Biscuit</b> <b>Yogurt &amp; Cocoa Puffs Bar</b> *** Hummus & Pita Chips Turkey Chili Nachos Cheese Nachos Corndog (chicken) Ranchero Beans (vegetarian) Pico de Gallo Lettuce Salad Frozen Fruit Cup	<b>Whole Grain Glazed Donut</b> *** <b>Chicken Smackers Entrée Salad</b> Mini Pancakes & Turkey Sausage Cheese Stuffed Breadsticks with Marinara Dunk Cup Oven Roasted Potato Wedges Baby Carrots Fresh Apple Slices	<b>Beef Chorizo &amp; Cheese Taco Stick</b> *** Chicken Tikka Masala & Rice Beef Rib Sandwich Uncrustable PB&J with Cheese Stick  Broccoli Jicama Sticks with Tajin Fresh Cantaloupe Chunks	<b>Mini Cinnamon French Toast</b> *** Pepperoni (Turkey+Beef) Pizza Cheese Pizza Breaded Chicken Filet Sandwich Ham (Chicken) & Cheese Croissant Roasted Sweet Potatoes Cucumber Slices Applesauce	NO SCHOOL for students  Staff Training Day
Egg & Cheese Biscuit Yogurt & Trix Cereal Bar *** Hummus & Pita Chips Pack 100% Beef Hot Dog on Bun Breaded Chicken Drumstick with a Breadstick Seasoned Sweet Corn Hydroponic Lettuce Salad Frozen Fruit Cup	<b>Donut Holes Cluster</b> *** <b>Chicken Smackers Entrée Salad</b> 100% Beef Hamburger Cheeseburger Cheese Stuffed Breadsticks with Marinara Dunk Cup Oven Roasted Potato Wedges Baby Carrots Fresh Apple Slices	<b>Egg &amp; Cheese Breakfast Taco</b> *** Orange Chicken over Rice Grilled Cheese Sandwich Uncrustable PB&J with Cheese Stick  Teriyaki Green Beans Cucumbers & Tajin Fresh TX Watermelon	<b>French Toast Sticks</b> *** Pepperoni (Turkey+Beef) Pizza Cheese Pizza Pulled Pork BBQ Sandwich Ham(chicken) & Cheese Croissant BBQ Baked Beans Cole Slaw Applesauce	<b>Turkey Sausage Breakfast Pizza</b> *** Hummus & Pita Chips Pack Mac & Cheese & Wheat Roll Steak Fingers & Wheat Roll  Mashed Potatoes & Gravy Baby Carrots Diced Peaches
<b>Turkey Sausage Biscuit</b> <b>Yogurt &amp; Cocoa Puffs Bar</b> *** Hummus & Pita Chips Turkey Chili Nachos Cheese Nachos Corndog (chicken) Ranchero Beans (vegetarian) Pico de Gallo Lettuce Salad Frozen Fruit Cup	1% White Milk and Fat-Free Chocolate Milk are available at every meal  Pre-K Lunch: No Juice, White Milk only	Offered at Breakfast Daily: Variety of Whole Grain Cereals Fruit and 100% Juices Choice of Milk  Offered at Lunch Daily: Choice of Juice and Milk	To complete a "MEAL" at both breakfast and lunch students must choose at least 1 serving of a fruit/juice or vegetable	BREAKFAST Students: \$1.45 Students, Reduced Price: Free Adults: \$2.85  LUNCH Students: \$2.50 Students, Reduced Price: \$.40 Adults: \$5.00

Menus are subject to change due to supply issues or product changes.

To restrict your student's account, visit [www.schoolcafe.com](http://www.schoolcafe.com). For questions, please contact the Food Service Department at 281-412-1244.