



EL DELFÍN

26 - 30 DE AGOSTO

Fechas Importantes



- 9/2 - Día del Trabajo (Feriado)
- 9/3 - Inicio de visitantes para el almuerzo
- 9/13-9/20 - Feria del Libro de Otoño
- 9/17 - RESPLANDECER para la Noche de Aprendizaje
- 9/20 - Día de Desarrollo del Personal - no clases para estudiantes

ORGULLOSO DE SER UN DELFÍN

Front Office Staff

- Directora: Veronica Rodriguez
- Sub Directoras: Amy Griffin, Maria Rivera
- Consejera: Amy Perez
- Enfermera: Brittany Briggs
- Secretaria: Pat Cromwell
- Registradora: Kim Gordon
- Recepcionista: Claudia Yu
- Teléfono: 281-412-1445
- Fax: 281-412-1448
- Mascota: Delfín
- Colores: Azul & Blanco

Bienvenidos a la Primaria Lawhon y a este nuevo año escolar 2024 - 2025! Estamos muy contentos de recibirlos a usted y su estudiante(es) como parte de nuestra familia Lawhon. Trabajando juntos, nos aseguraremos de que cada estudiante tenga un año seguro y exitoso en Lawhon. Le invitamos a visitar nuestra escuela y a que se comunique con nosotros con cualquier duda o pregunta que pueda tener.

Mrs. Rodriguez, Mrs. Griffin y Mrs. Rivera

WE ARE Lawhon



#proud to be a dolphin

HORARIO ESCOLAR



- Grados PK-4.....7:55AM - 3:15PM
- Puertas abren.....7:15AM
- Desayuno Servido.....7:15AM - 7:55AM
- Estudiantes entran a clase.....7:45AM
- Clases empiezan.....7:55AM

Los estudiantes deben estar adentro del edificio para las 7:55AM. Si su estudiante llega tarde, los padres deben estacionarse e ingresar con su estudiante a la oficina para registrarlos.



Únase al PTO

Ayude a apoyar a nuestros estudiantes y personal al unirse a nuestro Lawhon PTO!

Adquiera su Membresía del PTO

<https://join-lawhon-pt0.cheddarup.com>

Ropa del Espíritu Escolar

Las camisetas del espíritu escolar están a la venta desde ahora hasta el 1 de septiembre! ¡No te pierdas la oportunidad de representar a tu grado y mostrar tu orgullo escolar!

Haz tu pedido aquí:

https://stores.inksoft.com/lawhon_elem_spirit/shop/home

Todos los pedidos llegarán a mediados de septiembre

Anuarios

El Anuario ya está a la venta. No te quedes sin la oportunidad de conseguir una copia. ¡Hemos agotado las ventas en los últimos 3 años!

*Anuario \$30 - Precio Especial hasta el 31 de diciembre.

\$35 después del 31 de diciembre

*Anuncios del anuario SOLO EN LÍNEA: los anuncios se asignarán por orden de llegada. *¼ página de anuncio- \$20 *½ página de anuncio-\$35

Haz tu pedido aquí:

<https://www.jostens.com/apps/store/customer/1141057/E.A.-Lawhon-Elementary-School/>

Puede enviar fotos por correo electrónico en cualquier momento para la consideración del anuario a:

lawhonyearbook@gmail.com

Letrero de Jardín

Muestre su espíritu escolar con un letrero en el jardín

<https://form.jotform.com/212681907127053>

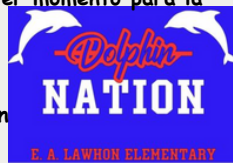

ASISTENCIA

La asistencia a la escuela es fundamental para la calidad de la educación de su estudiante. Un niño(a) que pierde un día de escuela pierde un día de oportunidades de aprendizaje. En caso de que sea necesario que su hijo(a) falte a la escuela, debe presentar la ausencia de su hijo(a) en línea o enviar una nota escrita y firmada que indique el motivo de la ausencia del estudiante dentro de los 3 días posteriores a la ausencia con la información que se enumera a continuación:

- Nombre y apellido del estudiante
- Número de Grado
- ID del Estudiante
- Fecha(s) específica(s) de la ausencia
- Razón específica de la ausencia
- Firma del padre de familia

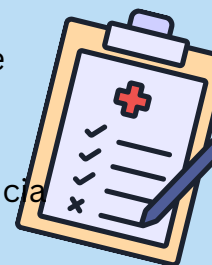

Si se presenta una nota del médico, asegúrese de que cubra TODOS los días de la ausencia. De lo contrario, envíe una nota adjunta con la información mencionada anteriormente. Ya no se aceptarán correos electrónicos. Se requiere que los estudiantes asistan a clase el 90% del tiempo que se ofrece para poder recibir créditos y ser promovidos al siguiente nivel de grado. Todas las ausencias, independientemente de si son justificadas o injustificadas, incluidas las salidas tempranas y las llegadas tarde, cuentan para la regla del 90%. Por favor, ayúdenos a mejorar la educación de su estudiante.

Noticias de la ENFERMERA!



¡La enfermera Briggs está emocionada de comenzar otro año en Lawhon! Ella quiere animarlos a visitar la información de los Servicios de Salud del Distrito en la página web del Distrito. Si tiene alguna pregunta para ella, envíele un correo electrónico a briggsb@pearlandisd.org.

A los estudiantes de Lawhon no se les permite llevar ningún medicamento consigo. Todos los medicamentos deben ser traídos a la clínica por uno de los padres con una nota. Todas las vacunas de los estudiantes deben estar al día. Si se necesita una vacuna actualizada, se le notificará. Los niños de kindergarten y pre-kindergarten deben estar completamente vacunados antes del comienzo de la escuela. Envíe una copia de cualquier actualización a la clínica.

INFORMACIÓN DE LLEGADA Y SALIDA

PASAJEROS DE AUTOMOVIL – Los padres recibirán 2 carteles de automóviles Lawhon el primer día de clases. Si su familia necesita más de 2 carteles, puede pasar por la oficina principal para obtener carteles adicionales en cualquier momento. Los estudiantes serán llamados a sus autos durante la salida usando su nombre/grado. Los pasajeros de automóviles se definen como niños cuyos padres permanecen en el automóvil durante los procedimientos de llegada y salida. Por favor, no estacione ni deje a los niños en la calle. El tráfico de automóviles es pesado e impredecible a la hora de salida, lo que lo hace muy inseguro.

Pasajeros de Automóvil Llegada- Los pasajeros de automóviles pueden ser dejados en el entrada delantera a partir de las 7:15 a.m. Por favor, no deje a los estudiantes antes de las 7:15 a.m. porque no habrá supervisión de su estudiante antes de esa hora. Tenemos una gran cantidad de estudiantes que llegan en automóvil. Para evitar largas filas, recomendamos llegar antes de las 7:40.

Pasajeros de Automóvil Salida - La salida de los pasajeros de automóvil será por el lado de la cafetería en Garden Rd. A partir del 1er día de clases, se debe mostrar un cartel de conductor de automóvil al miembro del personal de la escuela que llama los nombres. Los automóviles que no tengan el cartel de Lawhon necesitarán estacionarse e ingresar a la oficina principal con su identificación para obtener su cartel.

CAMBIO DE TRANSPORTE

Es extremadamente importante para nuestro personal que todos los estudiantes regresen a casa de manera segura todos los días. Los cambios frecuentes de la forma de transporte a la hora de la salida puede causar confusión en los estudiantes. Entendemos surgen situaciones de emergencia que pueden requerir un cambio en la forma en que los estudiantes regresan a casa. Si hay un cambio en la forma en que su hijo(a) se irá a casa, notifique al maestro(a) por escrito. Si no es posible notificar con anticipación, por favor llame a la oficina, a más tardar hasta las 2:30 p.m., para informar sobre los cambios de transporte. El transporte de salida de los estudiantes no se cambiará después de las 2:30 p.m. a menos que lo apruebe un administrador.

Haga click [AQUI](#) para ver nuestros **Mapas de Llegada y Salida del 2024 - 2025!**

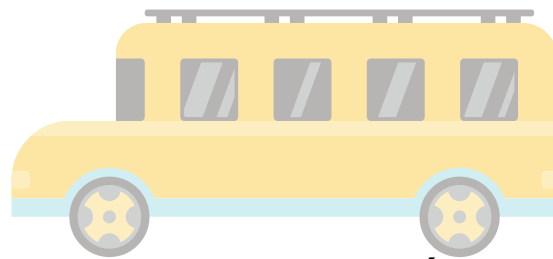

TRANSPORTE EN AUTOBÚS– La oportunidad de viajar en un autobús escolar de Pearland ISD es un privilegio y se han establecido ciertas expectativas de conducta apropiada para garantizar la seguridad de todos los estudiantes. Los padres serán notificados de cualquier estudiante que no siga las reglas del autobús. A los estudiantes sólo se les permite viajar en su autobús regular. No pueden volver a casa con un amigo. Los estudiantes de PreK y Kindergarten sólo podrán ser recogidos del autobús por un adulto aprobado utilizando el PIN # único de su hijo(a) proporcionado por los padres en el momento de la inscripción.

RECOGIDA TEMPRANA

Para garantizar una salida organizada y sin problemas, los padres que necesitan recoger a su estudiante temprano para una cita con el médico después de la escuela o por diversos motivos, deben hacerlo antes de las 2:30 p.m. ¡Gracias por su ayuda!

RECOGER A LOS ESTUDIANTES

Si alguien que no sea el padre va a recoger a su estudiante, el nombre de la persona debe figurar en Skyward como miembro de la familia o contacto de emergencia. La persona designada para recoger a su hijo(a) debe estar preparada para mostrar la identificación apropiada a los funcionarios de la escuela.



Visitantes & Seguridad

TODOS los Visitantes deben registrarse con una identificación válida y recibir una etiqueta de visitante en la oficina principal antes de ingresar al edificio. La etiqueta de visitante debe usarse todo el tiempo que esté en el campus.

Las visitas a las aulas se permitirán con la aprobación de la directora y del maestro(a). Las conferencias de maestros se programarán durante sus horarios designados.

Agradecemos su tiempo y comprensión cuando visite Lawhon y se le solicite que muestre una identificación. El proceso toma unos segundos y vale la pena por la seguridad de **TODOS** nuestros estudiantes.

Expectativas

Dentro de la Escuela

En Lawhon, utilizamos PBIS (Intervenciones y Apoyo de Comportamiento Positivo) para enseñar y alentar a los estudiantes a ser **SEGUROS**, **RESPETUOSOS** y **RESPONSABLES** en todas las áreas de la escuela. Al comienzo del año escolar, los maestros y los estudiantes discuten cómo se ve esto en cada área de la escuela.

Los profesores y el personal premian a los estudiantes y a las clases con barras positivas o puntos de Clasdojo por ser **seguros, respetuosos y/o responsables**. Cada vez que las clases llenan su tabla de 100 puntos, su clase recibe una recompensa.

Información & Procedimientos de la Cafetería

Desayuno \$1.45 (\$0.30 Reducido)
Almuerzo \$2.50 (\$0.40 Reducido)

- Se puede agregar dinero fácilmente a la cuenta de su estudiante para alimentos adicionales que desee comprar en www.schoolcafe.com
- Damos la bienvenida a los visitantes para almorzar en Lawhon a partir del martes 3 de septiembre. (Estamos cerrados a los visitantes para almorzar las primeras semanas de clases. Este tiempo se utiliza para enseñar rutinas, procedimientos y expectativas para la cafetería).
 - Todos los visitantes se registrarán en el mostrador de recepción con una identificación con foto.
 - Le sugerimos que llegue temprano para asegurarse de estar listo a la hora del almuerzo de su estudiante.
 - Los visitantes pueden traer el almuerzo para ellos y su estudiante delfín de Lawhon. Sin embargo, los estudiantes pueden también comprar su almuerzo en la línea de la cafetería y acompañar a su visitante en el estrado.
 - Los visitantes del almuerzo solo pueden comer con su estudiante delfín Lawhon en el estrado.
 - Por favor, despídase al final de la hora del almuerzo de su estudiante y regrese a la oficina principal para registrar su salida.
 - **DÍAS DE CAMPUS CERRADO:** habrá un número limitado de días donde la escuela esté cerrada a visitantes del almuerzo debido a exámenes u otros diversos motivos. Estas fechas se comunicarán con anticipación.
 - Si va a dejar un almuerzo para su hijo(a), asegúrese de tenerlo aquí temprano para que tengamos tiempo de llevarle el almuerzo a su estudiante.

MONDAY	TUESDAY	WEDNESDAY	THURSDAY	FRI DAY
<p>Offered at Breakfast Daily: Variety of Whole Grain Cereals Fruit and 100% Juices Choice of Milk</p> <p>Offered at Lunch Daily: Choice of Juice and Milk</p>			<p>Proudly serving Texas Watermelon</p> <p>We purchase Texas grown and produced food for our students when possible.</p>	<p>BREAKFAST Students: \$1.45 Students, Reduced Price: Free Adults: \$2.85</p> <p>LUNCH Students: \$2.50 Students, Reduced Price: \$.40 Adults: \$5.00</p>
12	13	14	15	16
<p>Egg & Cheese Biscuit</p> <p>Yogurt & Trix Cereal Bar ***</p> <p>Hummus & Pita Chips Pack 100% Beef Hot Dog on Bun Breaded Chicken Drumstick with a Breadstick Seasoned Sweet Corn Hydroponic Lettuce Salad Frozen Fruit Cup</p>	<p>Donut Holes Cluster ***</p> <p>100% Beef Hamburger Cheeseburger Cheese Stuffed Breadsticks with Marinara Dunk Cup Oven Roasted Potato Wedges Baby Carrots Fresh Apple Slices</p>	<p>Egg & Cheese Breakfast Taco ***</p> <p>Orange Chicken over Rice Grilled Cheese Sandwich Uncrustable PB&J with Cheese Stick</p> <p>Teriyaki Green Beans Cucumbers & Tajin Fresh TX Watermelon</p>	<p>French Toast Sticks ***</p> <p>Pepperoni (Turkey+Beef) Pizza Cheese Pizza Pulled Pork BBQ Sandwich Ham(chicken) & Cheese Croissant BBQ Baked Beans Cole Slaw Applesauce</p>	<p>Turkey Sausage Breakfast Pizza ***</p> <p>Hummus & Pita Chips Pack Mac & Cheese & Wheat Roll Steak Fingers & Wheat Roll</p> <p>Mashed Potatoes & Gravy Baby Carrots Diced Peaches</p>
19	20	21	22	23
<p>Turkey Sausage Biscuit Yogurt & Cocoa Puffs Bar ***</p> <p>Hummus & Pita Chips Turkey Chili Nachos Cheese Nachos Corn dog (chicken) Ranchero Beans (vegetarian) Pico de Gallo Lettuce Salad Frozen Fruit Cup</p>	<p>Whole Grain Glazed Donut ***</p> <p>Chicken Smackers Entrée Salad Mini Pancakes & Turkey Sausage Cheese Stuffed Breadsticks with Marinara Dunk Cup Oven Roasted Potato Wedges Baby Carrots Fresh Apple Slices</p>	<p>Beef Chorizo & Cheese Taco Stick ***</p> <p>Teriyaki Chicken over Rice Beef Rib Sandwich Uncrustable PB&J with Cheese Stick</p> <p>Broccoli Jicama Sticks with Tajin Fresh Cantaloupe Chunks</p>	<p>Mini Cinnamon French Toast ***</p> <p>Pepperoni (Turkey+Beef) Pizza Cheese Pizza Breaded Chicken Filet Sandwich Ham (Chicken) & Cheese Croissant Roasted Sweet Potatoes Cucumber Slices Applesauce</p>	<p>Turkey Sausage & Pancake Sticks ***</p> <p>Hummus & Pita Chips Chicken Smackers & Breadstick Fish Filet & Cheese Sandwich</p> <p>Potato Smiles Baby Carrots Diced Pears</p>
26	27	28	29	30
<p>Egg & Cheese Biscuit</p> <p>Yogurt & Trix Cereal Bar ***</p> <p>Hummus & Pita Chips Pack 100% Beef Hot Dog on Bun Breaded Chicken Drumstick with a Breadstick Seasoned Sweet Corn Hydroponic Lettuce Salad Frozen Fruit Cup</p>	<p>Donut Holes Cluster ***</p> <p>100% Beef Hamburger Cheeseburger Cheese Stuffed Breadsticks with Marinara Dunk Cup Oven Roasted Potato Wedges Baby Carrots Fresh Apple Slices</p>	<p>Egg & Cheese Breakfast Taco ***</p> <p>Orange Chicken over Rice Grilled Cheese Sandwich Uncrustable PB&J with Cheese Stick</p> <p>Teriyaki Green Beans Cucumbers & Tajin Fresh TX Watermelon</p>	<p>French Toast Sticks ***</p> <p>Pepperoni (Turkey+Beef) Pizza Cheese Pizza Pulled Pork BBQ Sandwich Ham(chicken) & Cheese Croissant BBQ Baked Beans Cole Slaw Applesauce</p>	<p>Turkey Sausage Breakfast Pizza ***</p> <p>Hummus & Pita Chips Pack Mac & Cheese & Wheat Roll Steak Fingers & Wheat Roll</p> <p>Mashed Potatoes & Gravy Baby Carrots Diced Peaches</p>
	<p>1% White Milk and Fat-Free Chocolate Milk are available at every meal!</p> <p>Pre-K Lunch: No juice, White Milk only</p>		<p>To complete a "MEAL" at both breakfast and lunch students must choose at least 1 serving of a fruit/juice or vegetable</p>	
<p>Menus are subject to change due to supply issues or product changes.</p>				
<p>To restrict your student's account, visit www.schoolcafe.com. For questions, please contact the Food Service Department at 281-412-1244.</p>				



Inicio de la Amabilidad

PurposeFULL
People

Conexión familiar

Actividades intencionales

Cada mes, le enviaremos Actividades Intencionales para proporcionarle divertidos retos que pueden llevar a cabo juntos. Son formas sencillas de reforzar intencionadamente las habilidades que estamos trabajando en la escuela, a la vez que proporcionan estrategias divertidas para crecer juntos en familia. ¡Le invitamos a crear algunos recuerdos y a unirse a la diversión!



Actividad intencional #1

¡Repase la Amabilidad en familia! Recuerde que la Amabilidad es actuar con comprensión, generosidad y cariño. Programen una noche de cine en familia para que puedan observar específicamente las diferentes formas en que las personas muestran Amabilidad. Dígales a todos que le gustaría que señalaran ejemplos de cómo los personajes muestran Amabilidad mientras ven la película. Asegúrese de hacer pausas periódicas para hablar de los ejemplos de Amabilidad que vean. También puede hablar de las oportunidades perdidas de mostrar Amabilidad y de lo que podría haber hecho de otra manera.

Actividad intencional #2

Encuentre un momento para sentarse juntos en círculo y celebrar un buen comienzo de año escolar. Si lo desea, reúna algunos aperitivos favoritos y ponga música de celebración para la ocasión. Tomen turnos para compartir las respuestas a las siguientes preguntas o ¡inventen las suyas propias! Recuerden practicar la Amabilidad mientras se escuchan unos a otros.



Preguntas para la celebración:

- ¿De qué manera un miembro de su familia le ha mostrado Amabilidad esta semana?
- ¿De qué manera quiere crecer en Amabilidad hacia los demás este año escolar?

