



**Stamford Public Schools**

EXCELLENCE IS THE POINT.



# GID POU FANMI YO 2024-25

## **Lekòl Piblik Stamford**

888 Washington Boulevard  
5th Floor  
Stamford, CT 06901  
203.977.4105  
[www.stamfordpublicschools.org](http://www.stamfordpublicschools.org)



*Misyon Lekòl Piblik Stamford yo se bay yon edikasyon ki kiltive abitud pwodiktif nan lespri, kò ak kè nan chak elèv.*

*Vizyon: Lekòl Piblik Stamford yo pral yon òganizasyon aprantisaj ki kontinye amelyore ansèyman ak aprantisaj efikas, inovatè ak transfòmasyon li yo. Nou pral defi, enspire, epi prepare tout elèv yo pou yo vin manm pwodiktif k ap kontribye nan sosyete a.*

---

Gid sa a te devlope pou bay paran yo enfòmasyon sou Stamford Public Schools ak règleman ak règleman yo chwazi Stamford Board of Education (BOE). Gid sa a pa gen entansyon pou tout enklizif, ni li pa genyen tout règleman, règleman, règ ak direktiv BOE, Stamford Public Schools, oswa lekòl endividyèl yo. Règ ak Règleman BOE yo disponib pou w wè yo an antye nan lye [sitwèb](#); Lekòl Piblik Stamford yo pou bay chak politik nan Anèks D.

Elèv yo, fanmi yo, administratè yo ak anplwaye yo dwe konnen epi swiv tout règleman, règleman ak pwotokòl ki enpòtan BOE, Lekòl Piblik Stamford, ak lekòl endividyèl yo. Y ap mennen ankèt sou vyolasyon règleman, règleman ak pwotokòl, epi yo pral pran mezi disiplinè apwopriye, jiska sispanasyon, ekspilsyon, ak referans bay lapolis.

Tout règleman BOE, SPS, ak lekòl yo konfòme yo ak lwa federal, leta ak lokal yo. Tanpri kontakte direktè lekòl ou a oswa Ofisye anchèf Konfòmite Distri a pou plis enfòmasyon.

Pou rezon gid sa a, "paran" vle di paran, gadyen, oswa moun ki responsab edikasyon yon timoun ki enskri nan Lekòl Piblik Stamford.

Enfòmasyon ki nan gid sa a kounye a nan dat 18 out 2024

## Tab Kontni

Tab Kontni .....	3	Fènti ak Reta .....	19
Konsèy Edikasyon Stamford .....	5	Notifikasyon .....	19
Lekòl Piblik Stamford .....	5	Aktivite apre lekòl .....	19
Rete Enfòme .....	6	Patnè Kominotè.....	19
PowerSchool Parent Portal .....	6	Plent, Kesyon, ak Enkyetid .....	19
Aksè nan PowerSchool .....	6	Pwosesis pou plent, kesyon, ak enkyetid .....	20
PowerSchool App .....	6	Konferans, Paran-Pwofesè .....	20
School Messenger .....	6	Kourikoulòm .....	20
Remind .....	6	Pòtal Kourikoulòm .....	20
Nouvèl Distri ak Alèt .....	7	Estanda Debaz Komen Eta yo .....	20
Medya Sosyal .....	7	Estanda debaz Connecticut.....	20
Sit wèb .....	7	Kòd abiman .....	21
Anyè lekòl piblik Stamford.....	8	Ranvwa elèv yo bonè.....	21
Orè Klòch yo.....	9	Lekòl la ranvwaye bonè .....	21
Avi Anyèl yo.....	10	Paran yo ranvwaye bonè .....	21
Plasman nan Lekòl yo.....	10	Zam / Zam a dife .....	22
Evalyasyon .....	11	Jwèt oswa replik zam a dife.....	22
Evalyasyon Leta a mande yo .....	11	Sante ak Byennèt.....	22
Evalyasyon referans yo .....	11	Evalyasyon Sante ak Vaksinasyon .....	22
Evalyasyon sumatif.....	11	Depistaj Sante .....	22
Prezans ak Absans .....	12	Founisè Swen Sante .....	23
Absans eskize.....	12	Sant Sante ki baze nan lekòl yo .....	23
Absans san eskiz.....	12	Jou Ferye .....	23
Responsablite Paran yo .....	13	Selebrasyon jou ferye yo .....	23
Absans kwonik.....	13	Devwa ak evalyasyon nan jou ferye relijye yo.....	24
Konpòtman, Granmoun.....	13	Devwa lakay.....	24
Konpòtman ak Disiplin, Elèv yo.....	13	Enstriksyon.....	24
Atant Konsènan Konpòtman Elèv yo.....	14	Diferansyasyon.....	24
Kondwit entèdi .....	14	Lekòl Magnet.....	25
Règleman disiplin .....	15	2025-26 Aplikasyon Dat Enpòtan .....	25
Mezi disiplinè .....	15	Manje.....	25
Konsèy Edikasyon.....	15	Manje gratis pou tout elèv .....	25
Reyinyon yo .....	15	Ankèt sou revni nan kay la .....	25
Transpò Otobis.....	16	Alèji Manje ak Modifikasyon Manje .....	25
Elijiblite.....	16	Demann Reyinyon.....	26
Sipèvizyon paran yo .....	16	Sinema & Videyo.....	26
Kondwit Otobis.....	16	Elèv k ap aprann plizyè lang .....	26
Ki kote pou jwenn devwa otobis pitit ou a .....	17	Deklarasyon Dwa Paran pou Elèv k ap Aprann .....	26
Kijan pou w swiv otobis pitit ou a.....	17	Biwo Angajman Fanmi ak Kominote .....	26
Pa patisipe nan sèvis otobis la .....	17	Lyezon Angajman Fanmi ak Kominote.....	27
Kalandriye .....	17	Sant Akèy – Ouvèti otòn sa a! .....	27
Dènye jou lekòl .....	17	Oryantasyon.....	27
Dat gradyasyon nan lekòl segondè .....	17	Plasman andeyò Zòn Prezans yo .....	27
Avanse Dat Seremoni yo .....	17	Deplase nan Stamford nouvo Zòn Prezans .....	27
Telefòn Selilè ak Lòt Aparèy Elektwonik.....	18	Patisipasyon Paran yo .....	28
Definasyon Aparèy Elektwonik .....	18	Òganizasyon paran pwofesè yo.....	28
Itilize ak distribisyon.....	18	Kalifikasyon Pwofesè ak Parapwofesyonèl.....	28
Itilizasyon entèdi .....	18	Kanè .....	28
Responsablite/Responsablite .....	19	Enskripsyon.....	28

Pwoteksyon & Sekirite .....	29	Anèks B: Deklarasyon Dwa pou Aprann Plizyè Lang	36
Pwotokòl Ijans.....	29	Anèks C: Avi Anyèl yo.....	39
Gid Paran pou Pwotokòl Ijans .....	30	Notifikasyon yo adrese nan Règleman BOE ki	
Fimen .....	30	egziste yo.....	39
Règ Angajman sou rezo Sosyal yo.....	31	Lèt Notifikasyon .....	40
Edikasyon Espesyal ak Sèvis Sipò pou Elèv .....	31	Koòdonatè Distri ak Lekòl yo.....	40
SCOPEs .....	32	Anèks D: Endèks Règleman Konsèy Edikasyon an ..	41
Done Elèv yo .....	32	1000 Kominote .....	41
Enfòmasyon sou Anyèl.....	32	2000 Administrasyon .....	41
Foto elèv, videyo, ak pwodwi travay.....	32	3000s Jesyon Fiskal .....	41
Pwofesè ranplasan.....	32	4000 Pèsonèl.....	41
Vizite Lekòl la .....	33	5000 Elèv yo .....	42
Vizit nan salklas .....	33	6000 Enstriksyon .....	42
Anèks A: Kalandriye Lekòl 2024-25.....	34	9000 Règleman Komite Konsèy - Pa Lwa.....	42

## **Konsèy Edikasyon Stamford**

<https://www.stamfordpublicschools.org/board-of-education>

Jackie Heftman, Prezidan

Michael Hyman, Vis Prezidan

Andy George, Sekretè

Antonia Better-Wirz, Asst. Sekretè

Jozye Esses

Rebecca Hamman

Gabriela Koc

Michael Larobina

Versha Munshi-South

Majistra Caroline Simmons

Jennifer Gonzalez, Sekretè Konsèy: [JGonzalez@stamfordct.gov](mailto:JGonzalez@stamfordct.gov) oubyen [JGonzalez@stamfordps.org](mailto:JGonzalez@stamfordps.org)

Pou voye yon imèl bay tout manm Konsèy Edikasyon yo: [BOEElected@StamfordCT.gov](mailto:BOEElected@StamfordCT.gov) ;

## **Lekòl Piblik Stamford**

<https://www.stamfordpublicschools.org/>

Doktè Tamu Lucero, Sipèentandan

Amy Beldotti, Ofisye anchèf akademik

Doktè Lori Rhodes, Sipèentandan Asosye, Lekòl Segondè

Matthew Laskowski, Sipèentandan Asosye Pwovizwa, Lekòl Entèmedyè

Angela Asaro, Sipèentandan Asosye, Lekòl Elemantè

Doktè Michael Fernandes, Anchèf Estaf ak Ofisye Resous Fanmi

Ryan Fealey, Ofisye Chèf Finansye

Christopher Soules, Ofisye anchèf Konfòmite

Cindy Grafstein, Joint City of Stamford/BOE Facilities Officer

## Rete Enfòmè

Paran yo ta dwe konnen kijan pou yo jwenn enfòmasyon sou edikasyon pitit yo epi yo dwe rete okouran sou sa k ap pase nan lekòl pitit yo ak nan Distri a. Distri a ak lekòl endividyèl yo fè enfòmasyon disponib atravè sitwèb yo, aplikasyon REMIND yo, imel, ak rezo sosyal yo. Yo fè yon efò rezonab pou kopi enfòmasyon esansyèl sou plizyè chanèl.

### PowerSchool Parent Portal



PowerSchool Parent Portal se kote ou ka wè nòt pitit ou a, enfòmasyon sou bis, orè klas yo, absans yo, ak kanè yo. Pòtal Paran an se kote ou ka jwenn aksè nan fòm enpòtan tou.

#### ***Aksè nan PowerSchool***

Paran elèv ki enskri yo gen aksè a PowerSchool Parent Portal. Si w pa konnen kijan pou w jwenn aksè nan PowerSchool, kontakte [Fasilite Patisipasyon Fanmi ak Kominote lekòl ou a](#).

### PowerSchool App

Aplikasyon mobil PowerSchool pou [iOS](#) ak [Android](#) bay aksè a Power School Parent Portal apati telefòn entelijan ou. Paran yo ka resevwa notifikasyon push nan tan reyèl ak mizajou sou nòt, nòt, prezans, devwa, ak plis ankò.

### School Messenger



Stamford Public Schools itilize School Messenger pou kominike enfòmasyon esansyèl bay paran yo.

Yo voye enfòmasyon yo nan adrès imel ak nimewo telefòn yo nan PowerSchool.

Paran yo ka chwazi resevwa avi nan yon lang ki pa angle.

**Asire ou ke enfòmasyon kontak ou a ajou nan PowerSchool epi ajoute [broadcasts@schoolmessengermail.com](mailto:broadcasts@schoolmessengermail.com) nan lis moun ki an sekirite ou!**

### Remind



Direktè yo ak pwofesè yo itilize Remind pou kominikasyon nan de sans ak paran yo. Remind delivre mesaj atravè tèks, imèl, ak entènèt la. Rapèl lye ak Pòtal Paran PowerSchool la. Li pi fasil pou mete Raple si enfòmasyon ou yo ajou nan PowerSchool.

Si pwofesè pitit ou a sèvi ak Remind, w ap resevwa yon envitasyon pou rantre nan salklas yo nan kòmansman ane lekòl la.

## Nouvèl Distri ak Alèt

Nenpòt moun ka [abònman nan](#) District News & Alerts pou resevwa enfòmasyon enpòtan tankou Mesaj Sipèntandan an chak semèn ak Avi reyinyon Konsèy Administrasyon an oswa Avi Edikasyon.

Yo voye Alèt ljan Distri a otomatikman bay enfòmasyon kontak paran yo nan PowerSchool.

## Medya Sosyal

Swiv Stamford Public Schools sou [Facebook](#) ak [Instagram](#).



## Sit wèb

Distri a ak sit entènèt endividyèl lekòl yo ke anplwaye SPS jere. Make <https://www.stamfordpublicschools.org/> epi tcheke souvan pou jwenn dènye enfòmasyon yo.

Ou ka jwenn aksè nan tout sitwèb lekòl yo nan Paj Dakòy Distri a.

## Nouvèl ak Alèt Distri

- ✓ Alèt ljan Distri a
- ✓ Nouvèl Distri ak Anons
- ✓ Sipèntandan's Weekly
- ✓ Anons BOE
- ✓ Ajanda Reyinyon BOE
- ✓ Pwosè Reyinyon BOE
- ✓ Bilten Trimèsyal SPS

The screenshot shows the Stamford Public Schools website interface. At the top, there is a navigation bar with "Distri" and "Lekòl" dropdown menus. The main content area is divided into three columns. The left column features a large image of a group of diverse students and a large orange character, with text that reads "SPS ofri elèv nou yo yon eksperyans aprantisaj ki rich travay ak ap viv." Below this image are three icons: a calendar for "KALANDRIYE DISTRI", a person for "ANSÈYMAN AK APRANTISAJ", and a bus for "TRANSPÒTASYON". The middle column lists schools under the heading "pre-K" (APPLES Pwogram Pre-krèt) and "Lekòl Elemantè yo" (Davenport Ridge, Hart Magnet, Julia A. Stark, K.T. Lekòl, Lekòl newfield, Northeast, Rogers Entènasyonal, Lekòl Roxbury, Lekòl Prentan, Lekòl Stillmeadow, Strawberry Hill, Toquam Magnet, Westover Magnet). The right column lists schools under "Lekòl mwayen" (Cloonan, Dolan, Rippowam, Scofield Magnet, Turn of River) and "Lekòl segondè" (Westhill High, Stamford High, Akademi Entènasyonal Teknoloji ak Jeni). At the bottom, there is a "Pwogram" section listing VIS Anchor, Lekòl ete, Edikasyon pou granmounou, and Pwogram Aprantisaj adolesan.

## Anyè lekòl piblik Stamford

### **Akademi Teknoloji Enfòmasyon ak Jeni**

411 High Ridge Road, 06905  
203-977-4336

### **Edikasyon pou granmoun ak kontinyèl**

175 Atlantic Street, 06901  
203-977-4209

### **APPLES Early Childhood Center**

381 High Ridge Road, 06905  
203-977-5094

### **Cloonan Middle School**

11 West North Street, 06902  
203-977-4544

### **Lekòl Elemantè Davenport Ridge**

1300 Newfield Avenue, 06905  
203-977-4291

### **Dolan Middle School**

51 Toms Road, 06906  
203-977-4441

### **Lekòl Elemantè Hart Magnet**

203-977-5082  
61 Adams Avenue, 06902

### **Lekòl Elemantè Julia A. Stark**

203-977-4583  
398 Glenbrook Road, 06906

### **Lekòl Elemantè KT Murphy**

203-977-4516  
19 Horton Street, 06902

### **Lekòl Elemantè Newfield**

345 Pepper Ridge Road, 06905  
203-977-4282

### **Lekòl Elemantè Nòdès**

82 Scofieldtown Road, 06903  
203-977-4469

### **Rippowam Middle School**

381 High Ridge Road, 06905  
203-977-5255

### **Lekòl Entènasyonal Rogers (K-8)**

202 Blachley Road, 06902  
203-977-4560

### **Lekòl Elemantè Roxbury**

751 Westhill Road, 06902  
203-977-4287

### **Scofield Magnet Middle School**

641 Scofieldtown Road, 06903  
203-977-2750

### **Springdale Elementary School**

1127 Hope Street, 06907  
203-977-4575

### **Lekòl Segondè Stamford**

55 Strawberry Hill Avenue, 06902  
203-977-4223

### **SPS Anchor**

229 North Street, 06901  
203-977-6156

### **Lekòl Elemantè Stillmeadow**

800 Stillwater Road, 06902  
203-977-4507

### **Strawberry Hill School (K-8)**

200 Strawberry Hill Avenue, 06902  
203-977-6600

### **Lekòl Elemantè Toquam Magnet**

123 Ridgewood Avenue, 06907  
203-977-4556

### **Turn of River Middle School**

117 Vine Road, 06905  
203-977-4284

### **Westhill High School**

125 Roxbury Road, 06902  
203-977-4477

### **Lekòl Westover Magnet (K-6)**

412 Stillwater Avenue, 06902  
203-977-4572



## Orè Klòch yo

<b>Lekòl Elemantè ak K-8</b>	<b>Orè regilye</b>	<b>Ouvèti Reta</b>	<b>Lage Bonè</b>
Davenport Ridge	9:00 AM pou 3:30 PM	11:00 AM	1:20 PM
Hart Magnet	8:55 AM pou 3:25 PM	10:55 AM	1:15 PM
Julia A. Stark	9:00 AM pou 3:30 PM	11:00 AM	1:20 PM
KT Murphy	9:00 AM pou 3:30 PM	11:00 AM	1:20 PM
Newfield	8:10 AM pou 2:40 PM	10:10 AM	12:30 PM
Strawberry Hill	9:00 AM pou 3:30 PM	11:00 AM	1:20 PM
Northeast	8:10 AM pou 2:40 PM	10:10 AM	12:30 PM
Rogers International	8:55 AM pou 3:25 PM	10:55 AM	1:15 PM
Roxbury	9:00 AM pou 3:30 PM	11:00 AM	1:20 PM
Springdale	9:00 AM pou 3:30 PM	11:00 AM	1:20 PM
Stillmeadow	8:10 AM pou 2:40 PM	10:10 AM	12:30 PM
Toquam Magnet	9:00 AM pou 3:30 PM	11:00 AM	1:20 PM
Westover Magnet	9:00 AM pou 3:30 PM	11:00 AM	1:20 PM
<b>Lekòl mwayen</b>	<b>Orè regilye</b>	<b>Ouvèti Reta</b>	<b>Lage Bonè</b>
Cloonan	7:25 AM pou 2:05 PM	9:25 AM	11:45 AM
Dolan	8:00 AM pou 2:40 PM	10:00 AM	12:20 PM
Rippowam	7:25 AM pou 2:05 PM	9:25 AM	11:45 AM
Scofield Magnet	8:00 AM pou 2:40 PM	10:00 AM	12:20 PM
Turn of River	8:00 AM pou 2:40 PM	10:00 AM	12:20 PM
SPS Anchor	9:00 AM pou 4:00 PM	11:00 AM	12:20 PM
<b>Lekòl segondè</b>	<b>Orè regilye</b>	<b>Ouvèti Reta</b>	<b>Lage Bonè</b>
AITE	7:25 AM pou 2:05 PM	9:25 AM	11:45 AM
Stamford High	7:25 AM pou 2:05 PM	9:25 AM	11:45 AM
Westhill High	7:25 AM pou 2:05 PM	9:25 AM	11:45 AM
SPS Anchor	8:00 AM pou 2:10 PM	10:00 AM	11:45 AM
<b>POMÒM PreK</b>	<b>Orè regilye</b>	<b>Ouvèti Reta</b>	<b>Lage Bonè</b>
Pwogram Edikasyon Jeneral	7:30 AM pou 4:30 PM	9:30 AM	2:30 PM
Pwogram Preparasyon pou Lekòl la	8:00 AM pou 2:00 PM	10:00 AM	10:30 AM
Elèv Edikasyon Espesyal	8:00 AM pou 1:00 PM	10:00 AM	10:30 AM

## Avi Anyèl yo

Gen sèten notifikasyon leta ak federal yo oblije disponib pou fanmi yo chak ane. Yo dekri notifikasyon sa yo nan Anèks C. Yo ka revize règleman BOE yo nèt sou Entènèt. Pou yon kopi papyè nenpòt politik, tanpri pale ak direktè lekòl la.

## Plasman nan Lekòl yo

Yo plase elèv yo nan lekòl dapre adrès lakay yo. Pou chèche devwa lekòl yo pa adrès, klike [la a](#).

Anba a se modèl feeder pou tout lekòl ki nan zòn prezans yo.

- Elèv ki nan Rogers, Scofield, ak Strawberry Hill yo plase nan lekòl segondè zòn prezans ki asosye ak adrès lakay yo.
- \* Elèv ki ale nan Westover atravè lotri Magnet yo plase nan lekòl segondè zòn prezans ki asosye ak adrès lakay yo. Elèv ki Westover se lekòl zòn prezans yo ap plase nan Westhill High School.
- ^ Elèv k ap patisipe nan Hart oswa Toquam atravè lotri Magnet yo plase nan lekòl presegondè zòn prezans ki asosye ak adrès lakay yo. Elèv ki nan Hart kòm lekòl primè zòn prezans yo pral plase nan Rippowam pou lekòl presegondè. Elèv ki nan Toquam kòm lekòl primè zòn prezans yo pral plase nan Rippowam oswa Dolan pou lekòl presegondè dapre adrès lakay yo.



### WESTHILL HIGH SCHOOL

Westover* Magnet K-6 (2024) K-7 (2025) K-8 (2026)	Turn of River Middle School Klas 6-8	Cloonan Middle School Klas 6-8	Rippowam Middle School Klas 6-8	Dolan Middle School Klas 6-8
	KT Murphy Elementary Klas K-5	Roxbury Elementary Klas K-5	Davenport Elementary Klas K-5	Stark Elementary Klas K-5
	Northeast Elementary Klas K-5		Newfield Elementary Klas K-5	Springdale Elementary Klas K-5
	Stillmeadow Elementary Klas K-5		Toquam^ Elementary Klas K-5	Toquam^ Elementary Klas K-5
			Hart^ Elementary Klas K-5	

## Evalyasyon

Evalyasyon yo nesese pou kontwole pwogrè elèv yo epi idantifye ki konpetans ki mande plis enstriksyon oswa entèvansyon. Lekòl Piblik Stamford administre divès evalyasyon pou konprann pwogrè akademik elèv yo tou de endividyèlman ak kòm yon klas, klas, lekòl, ak distri.

### Evalyasyon Leta a mande yo

Yo bay tout elèv atravè eta a evalyasyon ki obligatwa nan eta a pandan yon peryòd tan ki deziyen. Stamford administre evalyasyon sa yo ke eta a mande:

- Smarter Balanced Assessment (SBAC): Semès prentan, Klas 3-8
- SAT: Semès prentan, 11yèm ane
- PSAT: Semès Otòn, Klas 10-11
- Next Generation Science Standards (NGSS): Semès prentan, Klas 5, 8, 11
- Lyen LAS (pou elèv ki nan pwogram k ap aprann angle): Janvye-Mas Klas K-12

### Evalyasyon referans yo

Evalyasyon referans yo mezire pwogrè elèv yo sou sèten objektif aprantisaj sou tan. Pwofesè ak administratè yo sèvi ak evalyasyon sa yo pou konprann konesans chak elèv yo kont estanda nivo klas yo, bay yon baz pou kontwole pwogrè, idantifye konpetans ki bezwen revize/entèvansyon, ak diferansye enstriksyon.

SPS administre evalyasyon referans sa yo nan kòmansman, nan mitan, ak nan fen chak ane:

- DIBELS (K-3 Alfabetizasyon)
- iReady (4-8 Alfabetizasyon ak 1-8 Matematik)

### Evalyasyon sumatif

Anpil kou nan lekòl presegondè ak nan lekòl segondè gen ladan evalyasyon sumatif ki evalye konbyen yon elèv aprann pandan yon semès oswa yon ane lekòl. Evalyasyon sumatif yo pral varye selon kou ak enstriktè. Nan kèk kou, evalyasyon sumatif yo pral yon egzamen midterm tradisyonèl oswa yon egzamen final, pandan ke nan lòt kou yo pral metrize elèv yo nan materyèl la ap evalye atravè rapò oswa pwojè.

Lekòl Piblik Stamford te mete fen nan “semèn” tradisyonèl yo nan mitan kou ak final yo pandan elèv lekòl segondè yo te sèlman rapòte lekòl pou egzamen yo, paske pratik sa a te lakòz 10 jou pèdi tan ansèyman. Kounye a, elèv yo fè evalyasyon sumatif pandan jounen ansèyman an kòm yon pati nan tan regilye klas yo.

## Prezans ak Absans

Konsèy Edikasyon an mete aksan sou enpòtans prezans regilye nan klas pou elèv yo. Prezans regilye asire ke elèv yo rete angaje ak enstriksyon nan salklas; ede elèv yo etabli woutin ki ankouraje disiplin ak ladrès jesyon tan; epi fasilite relasyon solid ak pwofesè yo ak kamarad yo.

Lwa eta Connecticut egzije paran yo pou asire pitit yo, ki gen laj senk jiska dizwit, ale lekòl regilyèman pandan ane lekòl la.

### Absans eskize

Absans yon elèv nan lekòl la dwe konsidere kòm "eskize" si yo voye dokiman alekri jan sa endike anba a nan lekòl la nan dis (10) jou lekòl apre elèv la retounen:

Absans eskize		
Absans	Rezon ki akseptab (pou absans yo dwe eskize)	Dokiman obligatwa (nan 10 jou apre retounen lekòl)
1 jiska 9	Nenpòt rezon paran an apwouve	Nòt paran yo
10 oswa plis	Maladi elèv	Nòt paran AK nòt yon doktè
	Obsèvans elèv la nan yon jou fèt relijye	Nòt paran yo
	Lanmò nan fanmi an oswa lòt ijans ki depase kontwòl fanmi an	Nòt paran yo
	Prezans tribinal obligatwa	Nòt paran + dokiman tribinal
	Mank transpòtasyon nòmalman yon distri ki pa bay elèv la	Okenn obligatwa
	Opòtinite edikasyon ekstraòdinè	Opòtinite yo dwe satisfè sèten kritè epi yo dwe apwouve davans pa administratè Distri a

### Absans san eskiz

Absans yon elèv nan lekòl la dwe konsidere kòm san eskize sof si:

- Absans la satisfè definisyon yon absans eskize epi li satisfè egzijans dokiman ki endike anwo a; oswa
- Absans la satisfè definisyon yon absans disiplinè, ki se rezilta aksyon disiplinè lekòl la oswa Distri a epi li eskli nan definisyon Komisyon Edikasyon Eta a apwouve.

Si yon elèv pa prezante nan lekòl nan yon jou lekòl regilyeman pwograme epi pèsònèl lekòl la pa te avèti sou absans la, paran yo pral resevwa yon mesaj nan nimewo telefòn yo ki nan lis nan PowerSchool.

## Responsablite Paran yo

- Asire w ke pitit ou a ale lekòl regilyèman (lwa leta CT egzije sa)
- Etabli woutin maten ak aswè pou pitit ou a prepare pou lekòl chak jou
- Rapòte absans nan lekòl pitit ou a pi vit posib
- Bay dokiman ki nesese pou absans ki eskize

## Absans kwonik

Absans kwonik defini kòm mank 10 pousan oswa plis jou lekòl nan yon ane akademik. Nan Connecticut, yo konsidere elèv ki manke 18 oswa plis jou lekòl – ki se jis 2 jou pa mwa – yo konsidere kòm kwonik absan. Absans kwonik gen yon enpak negatif sou kwasans akademik.

## Konpòtman, Granmoun

BOE pran angajman pou l asire yon anviwonman ki an sekirite epi ki san asèlman pou elèv yo ak anplwaye yo. BOE espere ke adilt ki nan lakou lekòl la ak moun ki patisipe nan evènman lekòl la patwone youn trete lòt avèk respè ak sivilite. Yo p ap tolere aksyon ak mo ki temèt, ostil, oswa agresif, epi moun k ap patisipe nan aktivite sa yo ka fè fas ak sanksyon legal.

Sa ki annapre yo entèdi sou teren lekòl la ak nan evènman lekòl la patwone nan oswa andeyò lokal yo:

- Blese, menas, anmède, oswa entimidasyon konpòtman
- Madichon oswa itilize obscenity
- Deranje oswa menase pou deranje operasyon lekòl oswa biwo
- Domaj oswa menase domaje pwopriyete yon lòt moun
- Domaje oswa degrade pwopriyete lekòl la
- Vyolasyon lwa ak òdonans federal, eta oswa lokal yo
- Sèvi ak pwodwi tabak, ki gen ladan vaping
- Konsome, posede, distribye oswa anba enfliyans alkòl oswa dwòg ilegal
- Posede enstriman oswa zam danjere
- Anpeche, retade, oswa otreman entèfere ak aktivite k ap fèt sou pwopriyete lekòl la
- Kondwi yon veyikil a motè san mank sou teren lekòl la
- Vyolasyon nenpòt lòt règleman oswa règleman BOE oswa direktiv anplwaye SPS yo

## Konpòtman ak Disiplin, Elèv yo

Lekòl se yon kominote ki gen règ ak règleman. BOE espere ke elèv yo obeyi tout règ ak règleman BOE, SPS, oswa chak lekòl yo tabli. Paran ak elèv yo ta dwe revize [BOE Policy 5131 & 5131R](#) an antye.

## Atant Konsènan Konpòtman Elèv yo

### Yo atann pou elèv yo:

- Respekte otorite pèsonèl lekòl la pou aplike règleman, règ ak règleman yo
- Konpòte yon fason ki pa deranje oswa entèfere ak dwa lòt elèv ak anplwaye yo
- Swiv estanda konduit yo ak règ ak règleman ki gouvènè disiplin
- Ale nan lekòl ak klas yo bay chak jou alè epi pou chak tèm konplè

### Kondwit entèdi

Konduit sa a entèdi epi yo ka rezon pou sispansyon, ekspilsyon, oswa referans bay lapolis. Lis sa a se pa tout enklizif.

- Menase, anmède oswa entimide nenpòt manm nan kominote lekòl la
- Sèvi ak fòs fizik ki pa nesesè pou defans pwòp tèt ou
- Vòl pwopriyete pèsonèl oswa lekòl
- Volonteman lakòz, oswa eseye lakòz, domaj nan pwopriyete lekòl la
- Posede, itilize, transmisyon oswa anba enfluyans alkòl, nenpòt dwòg ilegal, oswa nenpòt medikaman sou preskripsyon pou moun ki posede, itilizatè oswa transmetè a pa gen yon preskripsyon legal.
- Posesyon oswa transmisyon nenpòt zam, tankou zam afe, zam masyal, kouto, kouto bwat, espre chimik, elatriye.
- Itilize oswa kopye travay akademik yon lòt moun
- Posede, fimen oswa konsome pwodui tabak oswa vape sou lakou lekòl la
- Ouvèti defi oswa abi vèbal sou nenpòt

### Paran yo dwe:

- Aksepte ak respekte ke gen estanda konpòtman pou elèv ak elèv ki pa elèv yo
- Revize règleman ak règ konduit elèv yo ak pitit yo
- Kolabore ak ofisyèl lekòl yo nan abòde move konpòtman elèv yo
- Chèche oswa aksepte referans bay ajans kominotè yo pou ede adrese move konpòtman elèv yo

manm pèsonèl ki gen otorite sou elèv la

- Entimidasyon oswa entimidasyon, ki gen ladan konduit andeyò lekòl la si entimidasyon sa a:
  - Krete yon anviwònman ostil pou, oswa vyole dwa viktim nan, nan lekòl la
  - Deranje pwosesis edikasyon an oswa fonksyone nan lòd lekòl la
- Nenpòt vyolasyon règleman Konsèy la ki entèdi asèlman seksyèl, rasyal ak lòt asèlman ilegal
- Fè fo menas vyolans kont kominote lekòl la
- Itilizasyon nenpòt òdinatè lekòl, rezo, oswa lòt teknoloji san otorizasyon
- Krete, itilize, aksè, telechaje, telechaje, posede, transmèt oswa distribye materyèl pònografik, obsèn, seksyèlman eksplisit, asèlman, menas oswa ilegal
- Vyolasyon nenpòt règleman, règ, akò oswa direktiv BOE ki gen rapò ak konduit elèv yo

## Règleman disiplin

[Règleman BOE 5131R](#) esplike aksyon disiplinè elèv yo ka fè fas pou move konpòtman. Anplwaye lekòl la dwe chèche patisipasyon paran yo ak koperasyon nan fè fas ak move konpòtman elèv yo. Tout pwoblèm disiplinè yo pral rezoud ak anpil atansyon obsèvan tout egzijans legal ki gen ladann jistis. N ap bay entèprèt pou nenpòt pati ki pa pale oswa konprann angle.

### **Mezi disiplinè**

Yon varyete mezi korektif ak pinitif ka itilize pou adrese move konpòtman.

#### **Mezi korektif:**

- Konsèy
- Konferans
- Konpòtman kontra
- Rapò sou konduit chak jou bay paran yo
- Ajisteman pwogram lekòl la (klas altène, lekòl altène, elatriye)
- Sèvis sipò (vizit lakay, gwoup kanmarad)
- Referans bay Ekip Planifikasyon ak Plasman
- Referans nan Tribinal (fanmi ki gen bezwen sèvis oswa ensidan neglijan edikasyonèl)

#### **Mezi pinitif**

- Refize privilèj yo
- Refize transpò lekòl la bay (maksimòm 10 jou pou chak lwa eta a)
- Retire nan salklas pou yon jou
- Sispansyon nan lekòl la (maksimòm 5 jou pou chak sispansyon nan lekòl la)
- Sispansyon nan lekòl (maksimòm 10 jou pou chak sispansyon)
- Ekspilsyon (eksklisyon nan lekòl pou plis pase 11 jou)
- Restitisyon
- Diminye nòt pou move konpòtman akademik (tronpe, plagiat, elatriye)

## Konsèy Edikasyon

Komisyon Konsèy Edikasyon Stamford se reprezantan eta a ak kò ofisyèlman otorize vil Stamford nan tout zafè ki gen rapò ak gouvènans Lekòl Piblik Stamford yo. BOE aji kòm yon kò lejislatif ak evalyasyon; fonksyon egzekitif ki gen rapò ak jesyon Lekòl Piblik Stamford yo delege bay Sipèentandan Lekòl yo ak anplwaye yo.

### **Reyinyon yo**

BOE reyini regilyèman pandan tout ane a. Tout reyinyon regilye, espesyal ak komite yo ouvri pou piblik la epi yo retransmèt an dirèk. Manm piblik la ka adrese BOE a pandan reyinyon regilye BOE a chak mwa. Ou ka jwenn enfòmasyon sou reyinyon BOE, ki gen ladan ajanda ak enstriksyon pou enskri pou pale, [isit la](#).

## Transpò Otobis



Lekòl Piblik Stamford gen plis pase 600 wout otobis chak jou pou transpòte apeprè 12,000 elèv K-12 pou ale/soti nan 22 bilding lekòl yo.

Yo kreye wout otobis yo chak ane dapre enskripsyon ki prevwa yo ak adrès kay paran yo bay Lekòl Piblik Stamford yo. Wout otobis yo, nimewo otobis yo, kote estasyon otobis yo, ak lè pou pran/depoze yo kapab chanje de ane a ane.

Pandan premye semèn lekòl yo, wout yo pral ajiste selon kantite moun ki sèvi ak trafik yo. Yo pral elimine estasyon otobis ki pa itilize pandan de semèn nan kòmansman ane lekòl la, men yo ka retabli si yo mande yo.

Gen yon mank chofè otobis nan tout peyi a, ki vle di wout otobis ou asiyen yo ka pa gen menm chofè a chak jou. Yo fè tout efò pou asire konsistans nan chofè otobis yo, men sa pa ka garanti.

### Eljiblite

Yo ofri transpò nan otobis pou elèv ki nan distri a ki satisfè kritè sa yo:

- Elèv Elemantè (tout lekòl): Dwe abite 1 mil oswa plis de lekòl yo.
- Elèv lekòl mwayen yo (Cloonan, Dolan, Rippowam, Rogers, Strawberry Hill, ak Turn of River): Dwe abite plis pase 1.5 mil de lekòl yo.
- Elèv Lekòl Segondè (AITE ak Stamford High): Dwe abite plis pase 2 mil de lekòl yo.
- Elèv Lekòl Segondè Scofield ak Lekòl Segondè Westhill: Yo bay transpò san okenn restriksyon sou distans.
- Elèv K-12 ki Idantifye Bezwen Espesyal: Dwe bezwen transpò espesyalize kòm yon pati nan plan edikasyon yo.

### Sipèvizyon paran yo

Paran/gadyen yo dwe sipèvize pitit yo nan estasyon bis la chak maten jiskaske yo monte otobis lekòl la. Menm jan an tou, paran yo dwe sipèvize pitit yo lè yo soti nan otobis lekòl la nan fen jounen an. Responsablite distri lekòl la fini lè elèv la debake otobis la nan estasyon otobis regilye yo nan fen jounen lekòl la.

### Kondwit Otobis

Tan ki pase nan yon otobis lekòl konsidere kòm yon ekstansyon jounen lekòl la, epi tout règleman ak règleman pou konpòtman elèv yo aplike lè yo nan yon bis lekòl. Yo pap tolere move konpòtman nenpòt kalite. Elèv ki pa ka konpòte yo nan otobis lekòl la pral sijè a disiplin, ki gen ladann refi sèvis transpò. Move konpòtman nan yon bis ki kreye yon danje pou sekirite yo ka refere bay lapolis.

Yo atann pou elèv yo fè bagay sa yo pandan y ap monte otobis lekòl la:

- Rete chita tout tan sof si otobis la rive nan arè w, epi w ap desann
- Toujou koute epi swiv enstriksyon chofè bis la
- Kenbe vwa yo ba, sitou pandan kondisyon difisil pou kondwi (gwo lapli, nèj, elatriye)
- Sèvi ak langaj ki gen respè; profanite ak lòt langaj ofansif sijè a disiplin



## Ki kote pou jwenn devwa otobis pitit ou a

Devwa otobis pou ane lekòl 2024-25 la ap disponib nan [PowerSchool](#) anvan 22 out.

Wout otobis yo ak estasyon otobis yo ak lè apwoksimatif pou vin chèche yo pral afiche sou [sitwèb la](#) anvan 26 out.

## Kijan pou w swiv otobis pitit ou a

Machann transpò otobis SPS la, First Student, ofri yon aplikasyon mobil ki bay enfòmasyon an tan reyèl ak mizajou sou bis pitit ou a. Tanpri sonje ke swivi ka pa disponib oswa pa fyab nan kòmansman ane lekòl la oswa nan lòt moman lè yo ap ajiste wout yo. Lè sa a rive, w ap fè w konnen atravè aplikasyon an.



Eskane kòd QR la pou telechaje App FirstView la.

Aprann plis: [Paj Transpò Lekòl Piblik Stamford](#).

## Pa patisipe nan sèvis otobis la

Si pitit ou a kalifye pou transpò nan otobis men li PA pran otobis la, ou gendwa pa patisipe nan sèvis otobis la lè w ranpli Fòmilè pou w pa patisipe nan transpò otobis la nan [PowerSchool](#). Sa ede First Student amelyore pèfòmans alè. Si sityasyon transpò pitit ou a ta chanje, ou gendwa kontakte direktè lekòl ou a pou retabli estati pitit ou a kap itilize li nan otobis la.

## Kalandriye



BOE kreye yon kalandriye distri chak ane ki satisfè manda eta a pou 180 jou ansèyman epi ki pran an konsiderasyon kontinwite ansèyman, kondisyon kontra, obsèvan relijye yo, ak bezwen fanmi ak anplwaye yo.

Ou ka telechaje kalandriye 2024-25 la [isit la](#) epi li nan Anèks A.

## Dènye jou lekòl

Dènye jou lekòl ki endike nan kalandriye 2024-25 la (13 jen) se pwovizwa epi yo ka chanje annatant fèmen pou move tan oswa lòt ijans ki ka rive pandan ane lekòl la.

Yo pral anonse dènye jou lekòl ofisyèl la nan fen mwa mas oswa nan kòmansman avril 2025.

## Dat gradyasyon nan lekòl segondè

Dat ak lè pou seremoni gradyasyon nan AITE, Stamford High School, SPS Anchor, ak Westhill High School pral anonse nan fen mwa mas oswa kòmansman avril 2025. Dat egzak yo pral kominike bay fanmi yo nan Bilten Semenn Sipèentandan an ak direktè lekòl yo.

Dat ak lè gradyasyon yo pwograme an konsiltasyon ak direktè lekòl yo, Vil Stamford, ak Depatman Lapolis Stamford.

## Avanse Dat Seremoni yo

Dat ak lè pou seremoni monte nan lekòl primè ak mwayen yo pral anonse nan fen mwa mas oswa nan kòmansman avril 2025 epi yo pral kominike bay fanmi yo nan Bilten Sipèentandan an chak semèn ak direktè lekòl yo.

# Telefòn Selilè ak Lòt Aparèy Elektwonik

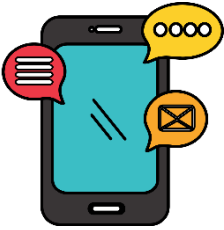

BOE te adopte yon politik konplè nan mwa Out 2022 ki esplike klèman ki lè elèv yo ka itilize telefòn selilè ak lòt aparèy elektwonik pèsònèl nan lekòl primè, mwayen ak segondè.

Nan tout nivo, **yo dwe fèmen telefòn selilè yo e yo dwe estoke pandan lè klas yo** sof si yon pwofesè oswa yon administratè mande lòt bagay oswa si yon elèv gen pèmisyon pou sèvi ak aparèy yo kòm yon pati nan IEP yo.

## Definisyon Aparèy Elektwonik

Aparèy elektwonik gen ladan aparèy kominikasyon san fil de-fason, tablèt, mont entelijan, telefòn selilè, lektè elektwonik, kas ekoutè, aparèy jwèt videyo pòtatif, elatriye.

## Itilize ak distribisyon

- Yo pèmèt aparèy yo sou teren lekòl la ak nan evènman lekòl la patwone dapre règleman BOE.
- Aparèy yo dwe silans epi estoke yo pa wè eksepte jan sa a:
  - Lekòl Primè: Yo entèdi itilize telefòn selilè ak lòt aparèy elektwonik eksepte jan direktè a oswa yon lòt administratè mande l. Si pitit ou a pote yon telefòn selilè, mont entelijan, oswa lòt aparèy elektwonik nan lekòl la, yo dwe fèmen li an silans epi estoke nan sak lekòl la pou tout jounen lekòl la. Paran ki bezwen kontakte pitit yo pandan jounen lekòl la ta dwe rele biwo prensipal la.
  - Lekòl Entèmedyè: Yo entèdi itilize telefòn selilè ak lòt aparèy elektwonik eksepte jan direktè a oswa yon lòt administratè mande l. Si pitit ou a pote yon telefòn selilè, mont entelijan, oswa lòt aparèy elektwonik nan lekòl la, yo dwe fèmen li an silans epi estoke nan sak lekòl la pou tout jounen lekòl la. Paran ki bezwen kontakte pitit yo pandan jounen lekòl la ta dwe rele biwo prensipal la.
  - Lekòl Segondè: Elèv lekòl segondè yo ka sèvi ak aparèy yo anvan premye klòch la, nan manje midi, lè yo lage, nenpòt lè yo pa nan klas (sòf si administratè yo oswa pwofesè salklas yo mande otreman) e jan direktè lekòl la pèmèt yo.
- Yo ka otorize aparèy anrejistreman odyo ak/oswa videyo pou elèv yo itilize pandan yon klas epi sèlman pou sipòte bezwen edikasyon espesifik yon elèv (IEP/504).

## Itilizasyon entèdi

Itilizasyon telefòn selilè ak lòt aparèy elektwonik entèdi:



- Nan kazye ak twalèt
- Nenpòt kote yon moun gen yon atant rezonab sou vi prive
- Pou voye mesaj oswa imaj ki bay anmède, menas oswa entimidasyon
- Pou entimide yon lòt moun
- Pou anvayi vi prive yon moun
- Pou pran foto yon moun san konsantman li
- Pou fè anrejistreman videyo oswa odyo nenpòt moun pandan y ap sou pwopriyete lekòl la, nan otobis lekòl la, oswa nan evènman lekòl la patwone, san pèmisyon direktè a.
- Pou tronpe oswa otreman vyole entegrite akademik
- An vyolasyon lwa copyright

## Responsablite/Responsablite

Elèv ki chwazi pote yon aparèy nan lekòl la responsab pèsònèlman aparèy sa a. Ni SPS ni BOE pa pran okenn responsablite pou pèt, vòl, domaj, oswa vandalism nan yon aparèy pèsònèl, oswa pou itilizasyon san otorizasyon nenpòt aparèy sa yo.

## Fèmti ak Reta

BOE otorize Sipèentandan an pou deside fèmti ak reta lekòl yo nan ka ta gen move tan oswa lòt ijans. Desizyon konsènan fèmti lekòl yo, ranvwa bonè, ak reta akòz move tan yo pran an konsiltasyon ak meteyològ lokal yo, Depatman Operasyon ak Sekirite Piblik Vil Stamford, reprezantan First Student, ak distri lekòl ki antoure yo.

**Yo fè tout efò pou anonse fèmen/reta a 5:15 am ak ranvwa bonè nan 9 am.**

## Notifikasyon

Fanmi yo pral fèmti, reta, oswa ranvwa bonè atravè apèl telefòn otomatik ak imèl bay kontak prensipal nan [PowerSchool](#). Pou asire yo resevwa mesaj sa yo, paran yo ta dwe asire ke tout enfòmasyon kontak yo ajou.

Fèmti, reta, ak ranvwa bonè yo pral pataje ak medya lokal yo epi yo pral afiche sou Distri a ak sou sit entènèt endividyèl lekòl yo.

## Aktivite apre lekòl

- Y ap enfòme w si aktivite lekòl la patwone aprè lekòl yo anile tou.
- Si pitit ou a ale nan yon pwogram apre lekòl oswa aktivite yon patnè kominotè dirije, tanpri tcheke avèk òganizasyon sa a dirèkteman pou sityasyon pwogram yo.

## Patnè Kominotè

Lekòl Piblik Stamford gen yon patenarya sere ak anpil òganizasyon kominotè ki bay sèvis ak sipò pou elèv ak fanmi Stamford yo. Aprann plis sou [sit entènèt nou an](#).

## Plent, Kesyon, ak Enkyetid

SPS fè efò pou kreye yon klima akeyan ak pozitif pou tout elèv, anplwaye yo ak fanmi yo. Sepandan, nou konprann ke pral gen kèk fwa lè w gen kesyon, plent, oswa enkyetid. Paran yo ta dwe dirije kesyon, plent oswa enkyetid nan nivo ki pi imedya kote pwoblèm nan ka rezoud. Dapre règleman BOE, plent oswa enkyetid ki voye bay BOE yo pral refere bay pèsònèl SPS ki apwopriye a.

#1 Pwofesè

#2 Direktè

#3 Sipèentandan  
Asosye

#4 Sipèentandan

## Pwosesis pou plent, kesyon, ak enkyetid

1. Kesyon oswa enkyetid konsènan ansèyman, diferansyasyon, konpòtman nan salklas, ak konfli entèpèsone ant kamarad klas yo ta dwe adrese premye ak pwofesè salklas la oswa espesyalis.
2. Pwoblèm ki poko rezoud ki gen rapò ak salklas yo ak kesyon nan nivo bilding yo sou règleman ak pwosedi yo ta dwe adrese a Asistan Direktè a oswa Direktè a.
3. Pwoblèm ki poko rezoud nan salklas oswa nan nivo bilding yo ta dwe refere bay Sipèentandan Asosye a.
4. Pwoblèm ki pa rezoud apre eskalasyon bay Sipèentandan Asosye a ka refere yo bay Sipèentandan Lekòl yo.

## Konferans, Paran-Pwofesè

Konferans Paran-Pwofesè (Konferans Kanè) se yon opòtinite pou rankontre youn a youn ak pwofesè pitit ou a (yo) pou diskite sou pwogrè akademik yo. Paran yo dwe fè yon efò rezonab pou patisipe nan konferans. Konferans yo ka pwograme an pèsòn oswa nòmman. Direktè lekòl la oswa pwofesè pitit ou a ap bay enstriksyon pou pwograme yon konferans.

Aprann plis [isit la](#).

## Kourikoulòm



BOE pran angajman pou l asire tout elèv SPS yo gen aksè a yon kourikoulòm akademik solid ak bon jan kalite enstriksyon. Nan ane 2021-22, SPS te kòmanse yon odit pou tout kourikoulòm K-12, premye odit sa a nan plis pase 15 ane.

Kòm rezilta odit la, SPS ap antreprann yon pwojè 3 ane pou pote kourikoulòm PreK-12 nan tout matyè yo nan Gold Star Standard. Plis pase 65% nan kourikoulòm debaz PreK-12 yo pral itilize pandan ane lekòl 2024-25 la pral Gold Star Standard.

## Pòtal Kourikoulòm

Pòtal kourikoulòm SPS la bay enfòmasyon sou sijè ak tèm yo pral eksplore nan chak matyè nan chak nivo klas yo. Pòtal la prezante enfòmasyon pou [PreK-5](#) ak [Klas 6-12](#).

## Estanda Debaz Komen Eta yo

Common [Core State Standards](#) (CCSS) se yon seri estanda akademik nan matematik ak lang anglè/alfabetizasyon ki baze sou prèv epi ki fèt pou asire ke tout elèv yo gen konesans ak ladrès akademik yo bezwen nan matyè debaz sa yo pou yo reyisi apre yon nivo segondè. lekòl.

## Estanda debaz Connecticut

Estanda Debaz Connecticut yo, Komisyon Konsèy Edikasyon Eta a te adopte an 2010, bay pwofesè yo, elèv yo, ak fanmi yo atant klè sou sa yon elèv ta dwe konnen ak kapab fè nan chak nivo klas yo. Nòm yo konsantre sou Atizay Lang Angle ak Matematik, ansanm ak alfabetizasyon nan Istwa/Etid Sosyal, Syans, ak Matyè Teknik nan Klas 6yèm-12yèm ane. Distri lekòl yo devlope pwogram lokal ki baze sou estanda kolèj ak karyè sa yo.

## Kòd abiman

BOE ankouraje elèv yo pou yo abiye yon fason ki reflete fyète ak respè pou tèt yo, lekòl yo ak kominote yo. Pou ankouraje yon anviwònman aprantisaj pozitif, ki an sekirite epi ki pa deranje, yo ta dwe mete rad apwopriye.

Sa ki annapre yo pa ta dwe mete pandan jounen lekòl akademik la:

- Vètman/akseswa ki montre ekriti oswa foto deranje, obsèn, dwòg, pwodui tabak, oswa bwason ki gen alkòl.
- Vètman ki revele vant, pwatrin, tete, kwis anwo oswa kilòt, ki gen ladan rad ki transparan.
- Vètman/akseswa ki, dapre direktè lekòl la, pa apwopriye
- Kouvèti pou tèt nenpòt kalite eksepte sa yo mete pou rezon relijye
- Soulye ki andomaje planche oswa ki se yon danje pou sekirite
- Linèt solèy (sof si medikalman obligatwa)
- Gwosè senti metal bouk
- Vètman/akseswa ak pwent oswa potò

Direktè bilding yo pral revize atant kòd abiman ak elèv yo ak fanmi yo.

## Ranvwa elèv yo bonè

Nou konprann ke pafwa elèv yo ap oblije kite lekòl anvan jou lekòl nòmal la fini.

### Lekòl la ranvwaye bonè

Si li nesesè pou yon elèv ranvwaye lekòl bonè akòz maladi, enfimiyè lekòl la ap fè paran yo konnen lè l sèvi avèk enfòmasyon kontak ki nan PowerSchool. Si paran an pa ka jwenn, pèsònèl lekòl la ap rele kontak ijans lan.

Si yo anile yon pwogram apre lekòl ki baze nan lekòl la, y ap fè paran yo konnen pi vit posib pou yo ka fè lòt aranjman pou apre lekòl.

### Paran yo ranvwaye bonè

Retire elèv yo nan lekòl la deranje pwosesis edikasyonèl la epi yo ta dwe evite si sa posib.

Paran yo ta dwe fè tout efò rezonab pou:

- Pran randevou medikal/dantè ki pa ijans apre lekòl oswa lè lekòl la pa nan sesyon
- Notifye biwo lekòl la ak pwofesè ki afekte yo davans lè elèv yo ap kite bonè.

**Si w dwe vin chèche pitit ou bonè, tanpri fè sa omwen 20 minit anvan lage.**

## Zam / Zam a dife

Tout manm nan kominote lekòl nou an merite pou yo santi yo an sekirite, akeyi yo, ak enkli ladan li. Connecticut gen kèk nan lwa ki pi sevè sou zam Ozetazini, epi konprann ak respekte lwa sa yo enpòtan anpil pou kenbe kominote lekòl nou an an sekirite kont vyolans.

Lwa eta Connecticut:

- Entèdi zam afe sou pwopriyete lekòl la
- Egzije pwopriyete zam pou yo estoke zam afe nan yon bwat fèmen oswa nan yon lòt veso nan yon kote ki an sekirite
- Kenbe pwopriyete zam yo responsab kriminèl si yo itilize zam afe ki pa an sekirite yo pou blese oswa touye yon moun.
- Kenbe pwopriyete zam yo responsab kriminèl epi responsab pou domaj sivil si yon moun ki poko gen 18 an jwenn zam afe yo epi sèvi ak li pou blese oswa touye yon moun.
- Penalize paran ki pa kenbe zam afe nan posesyon yon minè

## Jwèt oswa replik zam a dife

Yo entèdi elèv yo pote zam afe jwèt, kopi zam afe, oswa nenpòt objè ki ta ka fè erè pou yon zam afe nan lekòl la. Si w pote atik sa yo nan lekòl la, sa pral lakòz yon aksyon disiplinè.

## Sante ak Byennèt

Depatman Sante ak Sèvis Imen Vil Stamford anplwaye enfimyè lekòl yo, kenbe dosye sante elèv yo, epi asire konfòmite ak lwa leta ak lokal yo.

## Evalyasyon Sante ak Vaksinasyon

Lwa Eta Connecticut egzije pou tout elèv ranpli sèten kondisyon sante pou prezans nan lekòl.

- Nouvo elèv: Fanmi elèv k ap enskri nan SPS la pou premye fwa dwe bay yon fòm ki ranpli sou [Evalyasyon Sante ak Dosye Vaksinasyon Eta CT](#) ki montre prèy yon egzamen fizik ki sot pase a te konplete pa yon pwofesyonèl medikal ki gen lisans ak vaksinasyon ki ajou.
- Elèv ki gen kounye a: Fanmi elèv ki enskri kounye a oblije bay yon [Dosye Evalyasyon Sante ak Vaksinasyon Eta CT aktyalize](#) ki montre prèy yon egzamen fizik resan yon pwofesyonèl medikal ki gen lisans te konplete anvan yo antre nan 7yèm ane ak 10yèm ane.

Si w pa bay dokiman sa a, sa pral lakòz pitit ou a pa antre nan lekòl la.

## Depistaj Sante

Depatman Edikasyon Eta Connecticut egzije tès depistaj pou tande ak vizyon elèv ki nan klas K, 1, 3, 4, ak 5yèm ane ak tès depistaj eskolyoz pou fi nan klas 5yèm ak 7yèm ane ak gason nan klas 8yèm oswa 9yèm ane.

Paran yo ka mande yon egzansyon nan egzamen sa yo pou rezon relijye lè yo fè yon demann alekri pou yon egzansyon sa yo. Elèv ki te fè tès depistaj pa founisè swen prensipal yo epi/oswa k ap resevwa swen espesyalis yo ka eskize nan tès depistaj lekòl la si yo bay dokiman nan men founisè medikal la.

Enfimyè lekòl la ap voye avètisman lakay ou sou tès sa yo alavans.

## Founisè Swen Sante

Si pitit ou a pa gen yon founisè swen sante yo wè regilyèman, klike [la a](#) pou yon lis founisè lokal ki ofri fizik ak vaksen.

Klinik lasante City of Stamford nan 137 Henry Street ofri tès fizik ak vaksen pou timoun ki gen laj 18 an nan madi ak mèkredi soti 8:30 am jiska 3 pm. Randevou obligatwa: rele 203-977-5385 pou pran yon randevou.

## Sant Sante ki baze nan lekòl yo

Family Centers School Based Health Centers (SBHC) se sant medikal endepandan, ki kalifye nan domèn federal.

SBHC yo ouvri pou tout elèv kote yon klinik ye, kèlkeswa revni oswa pwoteksyon swen sante. Ekip medikal SBHC ede ak vizit debaz maladi, egzamen fizik, vaksinasyon, ak plis ankò. Sèvis yo kowòdone ak enfimyè lekòl la.

Sèvis yo gratis, men paran yo dwe ranpli [Fòm Pèmisyon Sant Sante ki baze nan Lekòl Stamford la](#).

Family Centers Sant Sante ki baze nan lekòl yo	Medikal	Sante Mantal	Dantè
Cloonan Middle School	WI	WI	NON
Dolan Middle School (sèvi tou Toquam)	WI	WI	NON
Rippowam Middle School (li sèvi tou AITE)	WI	WI	NON
Lekòl Segondè Stamford	WI	WI	NON
Lekòl Elemantè Stillmeadow	NON	WI	NON
Turn of River Middle School	NON	WI	NON
Westhill High School	WI	WI	WI

## Jou Ferye

Lekòl Piblik Stamford se yon kominote divès kote elèv yo, anplwaye yo ak fanmi yo obsève plizyè jou ferye relijye ak kiltirèl. Jou ferye federal yo ak gwo jou ferye relijye ak kiltirèl yo note nan [Kalandriye Distri 2024--25 la](#).

## Selebrasyon jou ferye yo

BOE ankouraje pwogram jou ferye yo ak aktivite ki eksklizyon ke posib, pandan y ap toujou apresye atizay, mizik ak literati ki te kontribye nan kilti Ameriken an. BOE apwouve tou pou rekonesans apwopriye pou fèt ak evènman relijye, sivik ak kiltirèl ki gen siyifikasyon pou elèv ki andeyò lekòl yo.

## Devwa ak evalyasyon nan jou ferye relijye yo

Pa gen okenn devwa yo dwe, oswa evalyasyon yo dwe bay, nan jou imedyatman apre gwo jou ferye relijye ki se tou vakans lekòl. Lè yon gwo fèt konsa tonbe nan yon wikenn, pa gen okenn devwa yo dwe, oswa evalyasyon yo dwe bay, nan jou imedyatman apre wikenn sa a.

Elèv k ap obsève jou ferye relijye ki pa konje lekòl ofisyèl yo ta dwe gen menm fleksibilite konsènan devwa ak evalyasyon yo. Paran oswa elèv yo ta dwe enfòmè pwofesè a (yo) davans sou yon obsèvan relijye k ap vini.

## Devwa lakay

Stamford BOE kwè ke pwofesè yo ak fanmi yo dwe travay ansanm pou motive ak sipòte tout elèv yo devlope responsablite ak abitud etid ki pral pèmèt yo vin moun k ap aprann tout lavi yo.

Devwa yo fèt pou:

- Ranfòse ansèyman nan salklas la
- Ede elèv yo devlope ladrès espesifik atravè pratik
- Prepare pou pwochen leson yo
- Ankouraje abitud etid endepandan konsistan ak jesyon tan
- Bay yon opòtinite pou elèv yo aprann andeyò salklas la.

Devwa yo ta dwe modifiye selon bezwen endividyèl elèv yo (sètadi, IEP, Plan 504, lòt entèvansyon, ak sikonstans atenuan) epi yo pa ta dwe janm itilize kòm pinisyon.

Feedback pou devwa yo ta dwe fòmatif nan nati, bay yon fason rapid, epi konte pou pa plis pase 10% nan nòt elèv la.

## Enstriksyon

Se pwofesè leta ki sètifye bay elèv yo ansèyman. Direktè yo responsab pou asire ke pwofesè yo nan lekòl yo ap bay elèv yo bon jan kalite enstriksyon. Kesyon konsènan ansèyman nan salklas yo ta dwe dirije bay pwofesè pitit ou a, asistan direktè a, oswa direktè a.

## Diferansyasyon

Ansèyman diferansye se yon pratik ki byen etabli epi ki baze sou rechèch kote pwofesè yo adapte ansèyman pou satisfè bezwen aprantisaj endividyèl elèv yo. Malgre ke tout elèv nan yon klas ap travay nan direksyon pou menm objektif aprantisaj la, ak diferansyasyon, fason elèv yo reyalize objektif sa a ap diferan selon preparasyon akademik ak stil aprantisaj.

Pwofesè SPS yo dwe fè diferans ant enstriksyon, jan sa nesèsè, pou satisfè bezwen elèv yo. Distri a bay devlopman pwofesyonèl regilye ak fòmasyon parèy pou sipòte diferansyasyon. Nouvo kourikoulòm nan tout domèn kontni ak atravè tout nivo klas yo gen ladan estrateji diferansyasyon pou sipòte pwofesè yo ak elèv yo.

Paran yo ta dwe pale ak pwofesè pitit yo oswa direktè bilding lan pou aprann kijan yo itilize enstriksyon diferan pou sipòte pitit yo.



## Lekòl Magnet

Se Stamford Board of Education ki te kreye pwogram lekòl magnèt la pou ede jere enskripsyon yo epi balanse tout lekòl yo ak estanda entegrasyon +/- 10 pousan distri a pandan y ap ofri chwa edikasyonèl atravè ansèyman ki baze sou tèm.

Tout lekòl magnet suiv Nòm Eta Connecticut yo epi yo ap aplike nouvo kourikoulòm K-12 k ap devlope ak enplemannte kòm yon pati nan plan prensipal pou twazan Distri a.

Yo admèt elèv yo nan lekòl magnet atravè yon lotri kontwole.

### 2025-26 Aplikasyon Lotri Lekòl Magnet Dat Enpòtan

Lekòl Piblik Stamford chanje dat lotri lekòl magnet yo pou ane lekòl 2025-26 la jan sa a:

- Aplikasyon ki disponib: Lendi 16 septanm 2024
- Aplikasyon yo dwe: Mèkredi, 15 janvye 2025, a 4 pm
- Tiraj lotri: Madi 18 fevriye 2025
- Akseptasyon yo dwe: Madi, 11 mas 2025

## Manje

Lekòl Piblik Stamford bay elèv yo manje maten ak manje midi pandan ane lekòl la. Se vandè sèvis manje SPS la, [Chartwells](#), ki planifye, prepare epi sèvi manje.

Meni pou chak lekòl yo disponib pou gade atravè [nutrislice](#), ki disponib tou kòm yon aplikasyon mobil.

### Manje gratis pou tout elèv

SPS ap patisipe nan Pwogram Elijibilite Kominotè (CEP) pou ane eskolè 2024-25 la, sa vle di tout elèv yo ka resevwa manje maten ak manje midi gratis. CEP a fè pati Pwogram Nasyonal Manje midi Lekòl ak Pwogram Dejene Lekòl la ki finanse federalman.

### Ankèt sou revni nan kay la

Aplikasyon sou revni kay la pa oblije resevwa repa gratis pou ane eskolè 2024-25 la, men si w ranpli [Fòm Sondaj sou Revni Kay 2024-25 la](#) ka ede fanmi yo kalifye pou aplikasyon kolèj ak egzansyon frè pou tès estanda, frè redui pou kan ak pwogram apre lekòl, ak plis ankò. Ranpli fòm nan pral ede Lekòl Piblik Stamford rasanble enfòmasyon sosyo-ekonomik ki ka ede Distri a kalifye pou sèten sibvansyon gouvènmantal ak prive.

### Alèji Manje ak Modifikasyon Manje

Chartwells swiv yon pwotokòl konplè sou alèji ak kondisyon medikal. Paran yo ta dwe ranpli [Fòm Modifikasyon Manje Chartwells la](#) epi voye fòmilè ki ranpli a — ansanm ak dokiman ki nesèsè nan men yon founisè medikal ki gen lisans — ba Chartwells jan sa endike sou fòm lan. Fòm sa a dwe ranpli chak ane.

## Demann Reyinyon

Gendwa gen moman kote paran yo vle rankontre ak pwofesè, espesyalis, oswa administratè andeyò konferans paran-pwofesè yo pwograme regilyèman. Tanpri imèl pwofesè a, espesyalis oswa direktè lekòl la pou mande yon reyinyon, oswa rele biwo prensipal la pou fè demann ou bay yon manm pèsònèl sipò biwo a.

Kòm yon koutwazi pou anplwaye lekòl yo, tanpri evite rive nan lekòl la san yo pa anonse pou rankontre ak anplwaye yo.

## Sinema & Videyo

Pou maksimize tan ansèyman ak aprantisaj epi bay ansèyman aktif priyorite, yo entèdi pou sèvi ak tout longè videyo oswa clip videyo yo pandan tan ansèyman, sof si videyo oswa clip videyo sa yo sipòte ansèyman an aliyman ak kourikoulòm yo apwouve. Itilizasyon kontni videyo pou rekreyasyon oswa amizman entèdi pandan tan ansèyman. Tanpri gade Règleman BOE 6177 pou plis enfòmasyon.

## Elèv k ap aprann plizyè lang / Elèv k ap aprann angle

Lwa federal ameriken ak lwa eta Connecticut mande edikasyon bileng pou elèv k ap aprann angle. Edikasyon bileng defini kòm ansèyman ni nan lang angle ni nan lang natif natal elèv la avèk yon itilizasyon angle ki kontinye ap ogmante epi objektif pou rive nan konpetans nan lang angle.

Lekòl Piblik Stamford idantifye elèv yo kòm Elèv k ap Aprann Plizyè Lang (Angle) lè l sèvi avèk yon pwosesis ofisyèl nan tout eta a. Lè yo idantifye elèv yo kòm moun k ap aprann plizyè lang, yo ofri fanmi yo plizyè opsyon pou pwogram k ap aprann plizyè lang nan lekòl yo pou devlope akizisyon lang angle yo.

Aprann plis [isit la](#).

## Deklarasyon Dwa Paran pou Elèv k ap Aprann Angle/Aprann Plizyè Lang

Konsèy Edikasyon Eta Connecticut te kreye yon [Deklarasyon Dwa Paran yo konplè pou Elèv k ap Aprann Angle/Aprann Plizyè Lang](#) ("Multilingual Learner Bill of Rights") pou asire dwa paran ak elèv sa yo pwoteje lè yo resevwa edikasyon bileng jan Connecticut mande sa. Iwa leta.

Deklarasyon Dwa pou Aprann Plizyè Lang yo enkli nan Apendis B.

## Biwo Angajman Fanmi ak Kominote

Office of Family and Community Engagement (OFCE) travay kole kole ak lekòl endividyèl yo, patnè kominotè SPS yo, ak ajans ekstèn yo pou asire fanmi yo gen aksè a lekòl ak resous kominotè ki pral ede pitit yo pwospere nan Lekòl Piblik Stamford.

OFCE kowòdone reyinyon enfòmasyon ak evènman pou fanmi yo, tankou Café con la Super, reyinyon chak mwa pou paran ki pale Panyòl, ak evènman enskripsyon jadendanfan.

Anplwaye OFCE a pral jere nouvo Sant Dakèy SPS la ki pral chita nan Cloonan Middle School e ki pwograme pou ouvri 1ye novanm.



## Lyezon Angajman Fanmi ak Kominote

Lyezon Angajman Fanmi ak Kominote, ke yo rele tou Fasilitatè Paran yo, ankouraje fanmi, kominote, ak patenarya lekòl efikas ki sipòte siksè elèv yo ak amelyorasyon lekòl la. Chak lekòl gen yon Fasilitatè Paran nan anplwaye ki rapòte bay direktè lekòl la ak OFCE. Pifò Fasilitatè Paran yo pale plizyè lang, e yo bay paran yo sipò anplis pou paran ki gen lang prensipal pa Angle.

Klike [la a](#) pou yon anyè Fasilitatè Paran yo pa lekòl la.

## Sant Akèy – Ouvèti otòn sa a!

Sant Dakèy SPS la pral yon sèl kote pou fanmi yo enskri pitit yo nan lekòl, jwenn bonjan enfòmasyon sou resous lekòl la ak distri a, epi chèche dosye elèv yo ak enfòmasyon transpò.

Sant Dakèy SPS la pral lokalize nan Cloonan Middle School e li espere ouvri 1ye novanm.

## Oryantasyon

Lekòl Piblik Stamford òganize oryantasyon pou elèv jadendanfan ak paran yo ak pou elèv k ap antre nan 6yèm ane (lekòl presegondè) ak 9yèm ane (lekòl segondè). Oryantasyon pou ane eskolè 2024-25 la se madi 27 out. Yo bay transpò nan otobis, epi paran elèv jadendanfan yo ka monte otobis la ak pitit yo. Oryantasyon kòmanse nan lè chak lekòl [kòmanse regilye](#). Direktè lekòl yo bay fanmi yo enfòmasyon detaye sou oryantasyon nan mitan rive nan fen mwa Out.

## Plasman andeyò Zòn Prezans yo

Plasman Zòn andeyò Prezans (OOAZ) fè referans a yon timoun ki ale nan yon lekòl ki nan zòn prezans ki pa lòt lekòl ki nan zòn prezans kote yo rete legal la. (Elèv ki enskri nan lekòl magnet, pwogram espesyalize lekòl segondè, pwogram edikasyon espesyal, ak pwogram aprantisaj plizyè lang yo PA konsidere kòm plasman OOAZ.) Plasman OOAZ yo akòde sou yon baz limite epi yo dwe renouvle chak ane. **Paran yo dwe bay transpò pou plasman prezans andeyò zòn yo.**

### ***Deplase nan Stamford nan yon nouvo Zòn Prezans***

Si yon fanmi demenaje nan Stamford nan zòn prezans nan yon lòt lekòl, yo ka bay konsiderasyon espesyal pou plasman OOAZ jan sa a:

- Yon elèv ki soti nan zòn prezans yo ak yon ane ki rete nan elemantè (K-5), lekòl presegondè (6-8 oswa K-8) oswa segondè (9-12) ka jwenn pèmisyon pou rete nan lekòl yo pou klas 5yèm, 8yèm, oswa 12yèm ane.
- Yon elèv ki deplase nan Stamford nan yon lòt zòn prezans ant 1ye desanm ak fen ane lekòl la gendwa gen dwa rete nan lekòl yo pou balans ane lekòl sa a. Elèv la oblije ale nan nouvo lekòl zòn prezans yo pou ane kap vini an.

## Patisipasyon Paran yo

Dapre Règ BOE (NIMEWO), chak lekòl dwe bay opòtinite pou fè volontè, edikasyon paran, sipò lakay, ak patisipasyon nan pran desizyon lekòl la. Pou fasilite patisipasyon nan edikasyon pitit yo, yo ankouraje paran yo pou yo:

- Ranfòse lakay ou konpetans ak konesans pitit ou ap aprann nan lekòl la
- Kominike aktivman ak anplwaye lekòl la konsènan kesyon oswa enkyetid
- Abitye ak règleman BOE ak tout règleman, règ ak pwotokòl Distri ak lekòl yo
- Pwofite opòtinite pou patisipe nan aktivite lekòl la lè w ale nan oryantasyon, sware lekòl ouvè, konferans paran-pwofesè, reyinyon paran, ak evènman.

## Òganizasyon paran pwofesè yo

Chak lekòl gen yon Òganizasyon Paran Pwofesè ki travay ak estaf lekòl la pou ofri evènman ak aktivite ki sipòte yon klima pozitif nan lekòl la. Paran yo otomatikman manm PTO lekòl yo; pa gen okenn frè antre.



[Parent Teacher Council of Stamford](#) (PT Council) se òganizasyon parapli pou tout PTO ki baze nan lekòl yo. Konsèy PT bay atelye, devlopman lidèchip, enfòmasyon ak pwogram pou ankouraje patenarya paran-pwofesè.

Ou ka jwenn enfòmasyon pou kontakte tout PTO lekòl yo sou [sitwèb](#) PT Council la.

## Kalifikasyon Pwofesè ak Parapwofesyonèl

Paran yo gen dwa pou mande enfòmasyon sou kalifikasyon pwofesyonèl pwofesè pitit yo a, ki gen ladan si pwofesè a sètifye pou matyè ak klas yo anseye a ak majè bakaloreya pwofesè a ak nenpòt diplòm gradye oswa sètifikasyon. Paran yo ka mande tou pou konnen kalifikasyon pwofesyonèl nenpòt parapwofesyonèl k ap travay ak pitit yo. Tanpri pale ak direktè lekòl ou a pou plis enfòmasyon.

## Kanè

Yo pral afiche kanè elèv yo nan PowerSchool Parent Portal jan sa a:

**Lekòl Elemantè:** 6 desanm, 17 mas ak 13 jen

**Lekòl mwayen ak segondè:** 15 novanm, 6 fevriye, 11 avril ak 13 jen

## Enskripsyon

Nouvo elèv k ap antre nan klas K-12 ka enskri [sou Entènèt](#) oswa an pèsòn nan Stamford Government Center ki sitiye nan 888 Washington Boulevard. Elèv k ap enskri nan jadendanfan dwe gen 5 an nan dat 1ye septanm oswa anvan ane y ap enskri a. Pou ane eskolè 2025-26 la, elèv yo ap bezwen gen 5 an nan dat 1ye septanm 2025 oswa anvan (sa vle di fèt nan dat 1ye septanm 2020 oswa anvan).

Enfòmasyon detaye sou enskripsyon ak kondisyon yo disponib sou sit entènèt SPS la.

## Pwoteksyon & Sekirite

Depatman Sekirite SPS la responsab pou jesyon ijans ak aplikasyon efikas politik, pwogram, direktiv ak fòmasyon sekirite ak sekirite nan tout distri a. Direktè Sekirite SPS la kolabore ak Sipèentandan an, Depatman Lapolis Stamford, Ekip Etablisman SPS la, ak direktè lekòl yo pou asire sekirite ak sekirite Lekòl Piblik Stamford yo kontinye.

### Ofisye Resous Lekòl yo

School Resource Officers (SRO) yo se ofisye lapolis ki sèmante ki te resevwa fòmasyon adisyonèl nan aplikasyon lalwa ki baze nan lekòl la ak estrateji repons pou kriz. SRO yo itilize konsèp polis kominotè (egzanp lyezon kominotè, konseye, modèl, ak ofisye ki fè respekte lalwa).

Yo plase SRO yo nan lekòl segondè epi yo travay kole kole ak direktè bilding yo ak Depatman Sekirite SPS la. SRO yo anplwaye ak sipèvize pa Depatman Lapolis Stamford.

### Anplwaye Sekirite Lekòl la

Tout lekòl primè, mwayen ak segondè gen anplwaye sekirite ki ede kreye yon anviwonman lekòl ki an sekirite pou elèv yo, anplwaye yo ak fanmi yo. Anplwaye sekirite ede jesyon elèv yo, arive ak ranvwa, sekirize pwen antre, ak plis ankò. Anplwaye sekirite yo rapòte bay direktè bilding yo ak Depatman Sekirite SPS la.

## Pwotokòl Ijans

Anplwaye lekòl yo resevwa fòmasyon pou kòmanse yon varyete pwotokòl ijans pou ede kenbe elèv yo an sekirite. Chak lekòl oblije gen yon Plan Sekirite ak Sekirite Lekòl epi chak lekòl fè egzèsis sekirite pandan ane a.

Gen kat pwotokòl ijans:



### Lekòl Sekirite

**Atansyon akòz aktivite ekstèn**

**Egzanp:** Aktivite lapolis nan vwazinaj la; Rapò sou prezans bèt sovaj danjere nan zòn nan; Danje anviwonman an deyò bilding lan.

**Enstriksyon nan salklas:** Kontinye

**Mouvman nan lekòl la:** Pa gen restriksyon

**Aksyon Administratè (yo):** Siveyans

**Notifikasyon Paran:** Imèl anvan Depa



### Abri an plas

**Repons ijans ki mande koulwa klè**

**Egzanp:** Ijans medikal; Repons lapolis nan diskisyon pami etidyan yo; Kondisyon metewolojik danjere, tankou yon avètisman tònad.

**Enstriksyon nan salklas:** Kontinye

**Mouvman nan lekòl la:** Restriksyon

**Aksyon Administratè (yo):** Aktif ak sèvis ijans; Notifye ofisyèl distri yo.

**Notifikasyon bay paran yo:** Voye imèl ak notifikasyon atravè Raple nan 1 èdtan apre konfimasyon "tout bagay anfòm."



## Lòk

Menas andedan Bilding lan

"Pòt fèmen, limyè etenn, rete kache"

**Egzanp:** Entrigan ame; Sitiyasyon danjere tou pre lekòl la.

**Enstriksyon nan salklas:** Okenn

**Mouvman nan lekòl la:** Okenn

**Aksyon Administratè (yo):** Aktif ak sèvis ijans; Notifye ofisyèl distri yo.

**Notifikasyon paran yo:** Rele telefòn, imèl, ak raple mesaj pi vit posib ak mizajou kòm sitiyasyon an devlope, ki gen ladan imedyatman apre "tout klè."



## Evakyasyon

Tout moun deplase deyò bilding lan

**Egzanp:** Fuite gaz; Dife.

**Enstriksyon nan salklas:** Okenn

**Mouvman nan lekòl la:** Ale nan sòti yo

**Aksyon Administratè (yo):** Aktif ak sèvis ijans; Notifye ofisyèl distri yo

**Notifikasyon paran yo:** apèl nan telefòn, imèl, ak notifikasyon raple pi vit posib ak enfòmasyon ajou sou sitiyasyon an ap evolye, ki gen ladan enstriksyon pou reyinifikasyon, si sa nesèsè.

## Gid Paran pou Pwotokòl Ijans

Lè w aprann ke lekòl pitit ou a te kòmanse yon pwotokòl ijans, se yon bagay ki vrèman boulvèsan. Tanpri rete kalm epi tann enfòmasyon ofisyèl ki soti nan lekòl pitit ou a oswa Distri a. Pa fè espekile sou rezo sosyal yo, pa repete rimè ki pa siyen, oswa pa konte sou enfòmasyon ki soti nan sous ofisyèl.

Y ap fè tout efò pou kominike ak fanmi yo byen vit, men priyorite nou se asire sekirite ak sekirite tout elèv, anplwaye, ak vizitè yo. Ofisyèl lekòl yo ap kominike ak paran/responsab le pli vit ke posib, anjeneral apre sitiyasyon an te anba kontwòl.

Yo prevwa ke ansèyman an kontinye pandan pwotokòl Lekòl Sekirize ak Shelter in Place. Elèv ki nan klas yo pa ta dwe sèvi ak telefòn selilè yo oswa lòt aparèy elektwonik yo pou kominike pandan Lekòl Secure oswa yon Shelter in Place. Si timoun yo kominike avèk ou, sonje ke yo ka pa gen yon konpreyansyon konplè sou sitiyasyon an oswa yo ka pataje enfòmasyon ki pa konplè oswa ki pa kòrèk dapre kote yo ye a.

Ijans medikal yo se rezon ki pi komen lekòl yo kòmanse pwotokòl Shelter in Place. Si pitit ou a gen yon ijans medikal, y ap fè w konnen imedyatman ak plis enfòmasyon ak enstriksyon.

Nan ka ki pa gen anpil chans pou yon fèmen oswa evakyasyon:

- PA rele telefòn selilè pitit ou a. Sa a ka konpwomèt sekirite yo ak sekirite kondisip yo.
- PA ale nan lekòl pitit ou a. Sa a ka entèfere ak repons ijans lan ak potansyèlman retade premye sekouris yo rive nan lekòl la.

## Fimen

Fimen, sèvi ak pwodui tabak oswa sigarèt elektwonik, oswa vape sou teren lekòl la oswa nan nenpòt aktivite ki gen rapò ak lekòl, sou oswa andeyò lakou lekòl la.

## Règ Angajman sou rezo Sosyal yo

Lekòl Piblik Stamford ak lekòl endividyèl ak pwogram li yo itilize rezo sosyal yo pou pataje enfòmasyon epi angaje ak kominote a. Pou asire diskou respè ki respekte Règleman BOE, nou te etabli Règ Angajman sou rezo Sosyal yo. Tanpri sonje ke kòmantè yo ka wè pa anpil moun nan kominote a epi yo nan domèn piblik la. Tout kòmantè yo ta dwe respekte, reyèl ak konstruktif.

Sa ki annapre yo entèdi sou tout chanèl medya sosyal SPS:

- Langaj oswa materyèl pwofàn, vilgè, oswa obsèn (mem, grafik, elatriye)
- Langaj oswa materyèl rasis, seksis oswa omofob (mem, grafik, elatriye)
- Langaj oswa materyèl ki abi, menas, asèlman oswa entimidasyon (mem, grafik, elatriye)
- Atak pèsònèl, joure, akizasyon oswa kòmantè denigre
- Kòmantè ki montre elèv, anplwaye oswa manm BOE sou yon ton difamatwa, abizif, oswa jeneralman negatif.
- Pwomosyon oswa denigre yon relijyon oswa kwayans patikilye
- Kòmantè oswa posts ki ta ka rezonab konsidere kòm yon envazyon nan vi prive
- Afiche kòmantè oswa kontni ki vyole copyright ak lwa itilizasyon jis
- Ankouraje vyolans
- Afiche kòmantè oswa kontni ki vyole nenpòt Règ BOE oswa règleman sou kòd konduit lekòl la
- Lobbying politik, kanpay, oswa pwomosyon yon kandida politik oswa yon pati
- Afiche enfòmasyon konfidansyèl epi ki kapab idantifye pèsònèlman sou elèv, anplwaye oswa manm BOE
- Pataje enfòmasyon ki pa kòrèk, ki difamasyon, fo oswa ki twonpe
- Vyolasyon tèm ak kondisyon platfòm medya sosyal la
- Pwomosyon sèvis oswa pwodwi oswa afiche piblisite ki pa gen rapò ak evènman oswa aktivite lekòl la
- Pase nan betiz oswa nan betiz sou opinyon yon lòt moun

Lekòl Piblik Stamford rezève dwa pou efase oswa retire pòs ki vyole Règ Angajman sa yo. Vyolasyon repete ka lakòz yon itilizatè entèdi nan SPS ak chanèl sosyal lekòl la.

Nou ankouraje itilizatè yo pou rapòte nenpòt kontni ki vyole tèm ak kondisyon yon platfòm medya sosyal atravè pwosesis ofisyèl platfòm sa a dekri.

Nou ankouraje paran yo pou yo pote kesyon, plent oswa enkyetid espesifik pèsònèl, elèv yo ak pèsònèl yo nan lekòl pitit yo olye pou yo poste sou rezo sosyal yo.

## Edikasyon Espesyal ak Sèvis Sipò pou Elèv

Lekòl Piblik Stamford pral bay yon edikasyon piblik apwopriye (FAPE) ak sèvis ki nesèsè yo pou timoun ki gen yon andikap idantifye k ap viv nan distri a, jan sa mande dapre Lwa sou Amelyorasyon Edikasyon Moun Andikape yo (IDEA 2004) ak Lwa Jeneral Connecticut.

Plis enfòmasyon sou Pwogram Edikasyon Espesyal SPS la, ki gen ladan kontak pwogram nan chak lekòl, disponib [isit la](#).

## Stamford Coalition of Parents Expecting Success

Stamford Coalition of Parents Expecting Success (SCOPEs) se yon komite Parent Teacher Council of Stamford an patenarya ak Lekòl Piblik Stamford. SCOPEs sèvi kòm yon rezo sipò paran ak resous kominotè sou pwoblèm edikasyon espesyal. SCOPEs pral òganize reyinyon regilye pandan ane lekòl la sou sijè edikasyon espesyal.

## Done Elèv yo

[Règleman BOE 5115](#) esplike aksè a—ak konfidansyalite—dosye elèv yo ak enfòmasyon pèsònèl idantifyab (PII)

### **Enfòmasyon sou Anyè**

Sèten kalite enfòmasyon yo konsidere kòm "enfòmasyon anyè." Enfòmasyon nan Anyè a gen ladan done elèv yo ki pa ta rezonab konsidere kòm danjere oswa yon envazyon nan vi prive si yo divulge.

Pwen done yo konsidere kòm enfòmasyon anyè yo enkli:

- Non
- Foto (avèk piblikasyon medya siyen)
- Nivo klas
- Patisipasyon nan aktivite lekòl oswa atletik
- Pwa ak wotè (si manm yon ekip atletik lekòl la)
- Dat gradyasyon
- Degre ak prim yo te resevwa

## Foto elèv, videyo, ak pwodwi travay

Paran yo dwe ranpli Fòm Konsantman Medya 2024-25 la nan PowerSchool. Fòm sa a fè nou konnen si ou bay pèmasyon pou foto, videyo oswa pwodwi travay pitit ou a (travay atistik, pèfòmans, elatriye) posib pou itilize pou rezon ki gen ladan, men pa sèlman, materyèl enprime oswa dijital ki te kreye pa Lekòl Piblik Stamford oswa kominote li a. patnè, affiche sou sit entènèt oswa platfòm medya sosyal, oswa enklizyon nan istwa nouvèl pa medya lokal, rejyonal, oswa nasyonal.

## Pwofesè ranplasan

Lè yon pwofesè absan, yo fè tout efò posiblite pou anplwaye salklas la ak yon pwofesè ranplasan ki ka swiv plan leson an nan absans pwofesè a plen tan. Nan ka kote yon ranplasan pa disponib, lòt anplwaye lekòl la ap bay pwoteksyon.

Si yo prevwa pwofesè regilye pitit ou a deyò pou 2 semèn oswa plis (10 jou oswa plis), direktè a ap enfòmè fanmi ki afekte yo epi pataje plan pou pwoteksyon klas la. Akòz pwoteksyon konfidansyalite, direktè yo pap pataje rezon ki fè yon pwofesè absans pwolonje.



## Vizite Lekòl la

Chak nan lekòl nou yo ankouraje vizit paran yo ak manm fanmi yo. Angajman fanmi nan lekòl yo kontribye nan rezilta pozitif elèv yo, tankou amelyore siksè elèv yo, diminye pwoblèm disiplin, amelyore relasyon paran-pwofesè ak pwofesè-elèv, ak amelyore klima lekòl la.

Pou minimize dezòd nan enstriksyon ak asire sekirite ak sekirite tout moun, vizitè yo dwe konfòme yo ak tout pwosedi sekirite bilding aplikab yo, ki gen ladan, men pa limite a sa sèlman.

- Itilize buzzer sekirite pou aksè nan bilding lan
- Rapòte dirèkteman nan zòn resepsyon vizitè yo (biwo sekirite oswa biwo prensipal)
- Bay yon idantite ak foto gouvènman an bay lè w antre
- Montre byen klè badj vizitè a
- Kenbe dezòd nan klas yo nan yon minimòm
- Rete nan zòn ki otorize pou vizitè yo
- Siyen soti nan zòn resepsyon vizitè yo (biwo sekirite oswa biwo prensipal) lè depa
- Swiv tout enstriksyon administratè oswa anplwaye lekòl yo

Direktè a oswa moun li deziyen an gen otorite total pou ekskli nenpòt moun ki nan lokal lekòl la:

- Ki moun yo gen rezon pou kwè se deranje pwogram edikasyon
- Ki moun ki deranje pwofesè yo oswa elèv yo
- Kiyès Direktè a kwè ki nan lokal la pou fè yon zak ilegal
- Pou nenpòt lòt rezon rezonab ak apwopriye nan sèl diskresyon yo

## Vizit nan salklas

Vizit nan salklas yo pandan tan ansèyman yo gen dwa sèlman avèk apwobasyon davans nan men direktè a ak pwofesè a. Vizitè yo pa ta dwe entèwonp yon klas oswa pale ak elèv yo oswa pwofesè yo sof si yo envite yo fè sa. Yo p ap pèmèt vizit nan salklas si yo entèfere ak enstriksyon oswa deranje anviwònman lekòl la.

Yo ta dwe pwograme alavans reyinyon sou akademik oswa konpòtman pitit ou a pandan tan ki pa ansèyman.



Stamford Public Schools  
EXCELLENCE IS THE POINT.

## Stamford Public Schools Calendar 2024-2025

Updated 05-30-2024

Note: Calendar is subject to change pending unforeseen circumstances.

July						
Sun	Mon	Tue	Wed	Thu	Fri	Sat
	1	2	3	4	5	6
7	8	9	10	11	12	13
14	15	16	17	18	19	20
21	22	23	24	25	26	27
28	29	30	31			

August (3 Days)						
Sun	Mon	Tue	Wed	Thu	Fri	Sat
4	5	6	7	8	9	10
11	12	13	14	15	16	17
18	19	20	21	22	23	24
25	26	27	28	29	30	31

September (20 Days)						
Sun	Mon	Tue	Wed	Thu	Fri	Sat
	1	2	3	4	5	6
7	8	9	10	11	12	13
14	15	16	17	18	19	20
21	22	23	24	25	26	27
28	29	30				

October (21 Days)						
Sun	Mon	Tue	Wed	Thu	Fri	Sat
6	7	8	9	10	11	12
13	14	15	16	17	18	19
20	21	22	23	24	25	26
27	28	29	30	31		

Aug. 20-21: New teacher orientation  
 Aug. 22: Convocation & school-based PD  
 Aug. 23: Mandated Training / Classroom Prep  
 Aug. 26: District PD  
 Aug. 27: K, 6, 9 orientation & school-based PD  
 Aug. 28: First Day of School students

Sept. 2: Labor Day, no school  
 Sept. 17: Open School Night - Middle School  
 Sept. 19: Open School Night - High School  
 Sept. 25: Early release - school-based PD  
 Sept. 26: Open School Night - Elementary School

Oct. 3-4: Rosh Hashanah, no school  
 Oct. 12: Yom Kippur  
 Oct. 14: Columbus Day, no school  
 Oct. 30: Early release - school-based PD

November (16 Days)						
Sun	Mon	Tue	Wed	Thu	Fri	Sat
3	4	5	6	7	8	9
10	11	12	13	14	15	16
17	18	19	20	21	22	23
24	25	26	27	28	29	30

December (15 Days)						
Sun	Mon	Tue	Wed	Thu	Fri	Sat
	1	2	3	4	5	6
7	8	9	10	11	12	13
14	15	16	17	18	19	20
21	22	23	24	25	26	27
28	29	30	31			

January (21 Days)						
Sun	Mon	Tue	Wed	Thu	Fri	Sat
5	6	7	8	9	10	11
12	13	14	15	16	17	18
19	20	21	22	23	24	25
26	27	28	29	30	31	

February (18 Days)						
Sun	Mon	Tue	Wed	Thu	Fri	Sat
2	3	4	5	6	7	8
9	10	11	12	13	14	15
16	17	18	19	20	21	22
23	24	25	26	27	28	

Nov. 5: Election Day, no school students, PD  
 Nov. 11: Veterans Day, no school  
 Nov. 27: All Early Release  
 Nov. 28-29: Thanksgiving recess, no school

Dec. 11-13: All District - Early Release/Conferences  
 Dec. 20: Early Release, All  
 Dec. 23-24: Winter Recess, no school  
 Dec. 25: Christmas Day, no school  
 Dec. 26-31: Winter Recess, no school

Jan. 1: New Years Day, no school  
 Jan. 20: MLK Day, no school  
 Jan. 29: Early release - school-based PD

Feb. 14: February break, no school  
 Feb. 17: Presidents' Day, no school  
 Feb. 26: Early release - school-based PD

March (20 Days)						
Sun	Mon	Tue	Wed	Thu	Fri	Sat
2	3	4	5	6	7	8
9	10	11	12	13	14	15
16	17	18	19	20	21	22
23	24	25	26	27	28	29
30	31					

April (17 Days)						
Sun	Mon	Tue	Wed	Thu	Fri	Sat
6	7	8	9	10	11	12
13	14	15	16	17	18	19
20	21	22	23	24	25	26
27	28	29	30			

May (21 Days)						
Sun	Mon	Tue	Wed	Thu	Fri	Sat
4	5	6	7	8	9	10
11	12	13	14	15	16	17
18	19	20	21	22	23	24
25	26	27	28	29	30	31

June (9 Days)						
Sun	Mon	Tue	Wed	Thu	Fri	Sat
1	2	3	4	5	6	7
8	9	10	11	12	13	14
15	16	17	18	19	20	21
22	23	24	25	26	27	28
29	30					

March 19-21: All District - Early Release/Conferences  
 March 26: Early release - school-based PD  
 March 31: Eid al-Fitr, no school

April 14-17: Spring Recess, no school  
 April 18: Good Friday, no school  
 April 30: Early release - school-based PD

May 26: Memorial Day, no school

June 10-11: Tentative\* early release, students  
 June 12: Tentative\* early release, last day all  
 June 19: Juneteenth

**Legend:**

- No school students, staff
- ☆ First day/last day of school
- Open school night
- Early release
- △ K, 6, 9 orientation
- ◇ Staff only

\*Any inclement weather days will be added to the end of the school year.  
 This calendar has 181 student days and 186 staff days scheduled.

**OTHER RELIGIOUS & CULTURAL HOLIDAYS**

Oct. 31: Diwali	Jan. 29: Lunar New Year
Dec. 25-Jan. 2: Hanukkah	Feb. 28: Ramadan Begins
Dec. 26 - Jan. 1: Kwanzaa	March 5: Ash Wednesday
Jan. 6: Three Kings Day	Apr. 12-19: Passover
	Apr. 20: Easter
	Apr. 20: Orthodox Easter
	June 7: Eid al Adha
	July 4: Independence Day

# Stamford Public Schools 2024-2025

## 1. Open School Nights

Tuesday, September 17	Middle schools
Thursday, September 19	High schools
Thursday, September 26	Elementary schools

## 2. Marking Period Progress Report and Parent Conference Information

### *Elementary Schools*

Wednesday, November 27	End of 1 <sup>st</sup> marking period
Friday, December 6	1 <sup>st</sup> marking period final grades accessible in Parent Portal
Wednesday, December 11	Early Release (report card conferences)
Thursday, December 12	Early Release (report card conferences)
Friday, December 13	Early Release (report card conferences)
Monday, March 10	End of 2 <sup>nd</sup> marking period
Monday, March 17	2 <sup>nd</sup> marking period final grades accessible in Parent Portal
Wednesday, March 19	Early Release (report card conferences)
Thursday, March 20	Early Release (report card conferences)
Friday, March 21	Early Release (report card conferences)
Tuesday, June 10	Tentative early release for students*
Wednesday, June 11	Tentative early release for students*
Thursday, June 12	Tentative last day for students*(early release for students and staff)
Friday, June 13	3 <sup>rd</sup> marking period final grades accessible in Parent Portal

### *Middle & High Schools*

Wednesday, October 2	1 <sup>st</sup> quarter progress report grades accessible in Parent Portal
Monday, November 4	End of 1 <sup>st</sup> quarter
Friday, November 15	1 <sup>st</sup> quarter final grades accessible in Parent Portal
Wednesday, December 11	Early Release (report card conferences)
Thursday, December 12	Early Release (report card conferences)
Friday, December 13	Early Release (report card conferences)
Tuesday, December 10	2 <sup>nd</sup> quarter progress report grades accessible in Parent Portal
Thursday, January 23	End of 2 <sup>nd</sup> quarter
Thursday, February 6	2 <sup>nd</sup> quarter final grades accessible in Parent Portal
Wednesday, February 26	3 <sup>rd</sup> quarter progress report grades accessible in Parent Portal
Wednesday, March 19	Early Release (report card conferences)
Thursday, March 20	Early Release (report card conferences)
Friday, March 21	Early Release (report card conferences)
Thursday, April 1	End of 3 <sup>rd</sup> quarter
Friday, April 11	3 <sup>rd</sup> quarter final grades accessible in Parent Portal
Friday, May 9	4 <sup>th</sup> quarter progress report grades accessible in Parent Portal
Tuesday, June 10	Tentative early release for students*
Wednesday, June 11	Tentative early release for students*
Thursday, June 12	Tentative last day for students*(early release for students and staff)
Friday, June 13	Final grades available in Parent Portal

***\*Note: Any inclement weather days will be added to the end of the school calendar.***

## Anèks B: Deklarasyon Dwa pou Aprann Plizyè Lang



# Deklarasyon dwa paran yo pou moun k ap aprann Anglè oswa plizyè lang

Bouyon

DEPATMAN EDIKASYON ET A CONNECTICUT

Dapre [P.A.23-150 Seksyon 17](#), Konsèy Edikasyon Leta a dwe ekri yon deklarasyon sou dwa alekri pou paran oswa responsab legal elèv k ap aprann plizyè lang pou garanti dwa paran ak elèv sa yo byen sere epi pwoteje nan dispozisyon edikasyon bileng dapre Chapit 164 Lwa jeneral yo ak pataj Deklarasyon Dwa sa a nan lang dominan paran yo oswa responsab legal yo.

Sa a vle di, dapre P.A.23-150 Seksyon 17, Konsèy Edikasyon Leta a pral kreye yon lis dwa ki klè pou paran oswa responsab legal elèv k ap aprann plizyè lang yo. Lis sa a pral asire dwa paran ak elèv sa yo an sekirite epi pwoteje lè yo resevwa edikasyon bileng jan sa a dekri nan Chapit 164 Lwa Jeneral Connecticut (C.G.S.) yo. Y ap bay paran oswa responsab legal yo lis dwa yo nan lang yo konprann pi byen an.

Pou ane lekòl k ap kòmanse 1ye jiyè 2024 la ak chak ane lekòl apre dat sa a, chak konsèy edikasyon lokal ak rejyonal ki bay yon pwogram edikasyon bileng oswa anglè kòm yon nouvo lang dwe:

1. Bay paran ak responsab legal elèv ki kalifye yo yon kopi deklarasyon dwa elèv k ap aprann plizyè lang yo nan lang dominan paran ak responsab legal sa yo; epi
2. Mete kopi deklarasyon dwa elèv k ap aprann plizyè lang sa yo disponib sou sit Entènèt konsèy sa a.

Sa a vle di apati 1ye jiyè 2024 ak nan ane ki vin apre yo, chak konsèy edikasyon lokal ak rejyonal ki ofri edikasyon bileng oswa pwogram Anglè kòm yon nouvo lang dwe:

1. Bay paran ak responsab legal elèv ki kalifye yo yon kopi deklarasyon dwa elèv k ap aprann plizyè lang yo nan lang yo konprann pi byen an.
2. Mete kopi deklarasyon moun k ap aprann plizyè lang sa a disponib sou sit Entènèt konsèy la.

### Sa yo se deklarasyon yo nan Deklarasyon dwa pou elèv k ap aprann Anglè oswa plizyè lang

1. Dwa yon elèv k ap aprann anglè oswa plizyè lang pou l ale nan yon lekòl piblik nan eta a kèlkeswa sitiyoasyon imigrasyon elèv sa a oswa sitiyoasyon imigrasyon paran oswa responsab legal elèv sa a.

Sa a vle di yon elèv k ap aprann anglè oswa yon moun ki pale plizyè lang gen dwa ale nan yon lekòl piblik nan eta a, menm si elèv sa a oswa paran/responsab legal yo se imigran.

2. Dwa yon paran oswa responsab legal yon elèv k ap aprann anglè oswa plizyè lang pou enskri elèv sa a nan yon lekòl piblik san yo pa oblije soumèt dokiman imigrasyon, ki gen ladan, men ki pa sèlman, yon nimewo Sekirite Sosyal, dokiman viza oswa prèv sitwayènte.

Sa a vle di yon paran oswa responsab legal yon elèv k ap aprann anglè oswa ki pale plizyè lang kapab enskri pitit yo nan yon lekòl piblik san yo pa bezwen bay okenn dokiman imigrasyon tankou nimewo Sekirite Sosyal, papyè viza oswa prèv yo se sitwayen.

3. Dwa yon elèv k ap aprann anglè oswa plizyè lang pou gen sèvis tradiksyon (A) yon entèprèt ki prezan an pèsòn oswa ki disponib pa telefòn oswa atravè yon platfòm teknoloji sou entènèt, oswa (B) atravè yon sit entènèt oswa lòt aplikasyon elektwonik ki apwouve pa Komisyon Konsèy Edikasyon Eta a, pandan entèraksyon kritik ak pwofesè yo ak administratè yo, ki gen ladan, men ki pa sèlman, konferans paran pwofesè yo, reyinyon ak administratè lekòl kote elèv sa a ye a epi nan reyinyon regilye oswa espesyal konsèy edikasyon oswa reyinyon ki pwograme avèk yon manm oswa plizyè manm konsèy edikasyon ki responsab pou fè ledikasyon elèv sa a, dapre Seksyon 18 Lwa sa a.

Sa a vle di yon elèv k ap aprann anglè oswa plizyè lang gen dwa pou jwenn èd ak tradiksyon pandan reyinyon enpòtan ki enplike edikasyon elèv yo. Èd sa a ka soti nan men yon entèprèt an pèsòn, nan telefòn oswa atravè yon òdinatè. Sa a se pou ti chita pale enpòtan ak pwofesè ak lidè lekòl yo, tankou reyinyon paran-pwofesè oswa reyinyon ak administratè lekòl la. Se sa a yon seksyon espesifik nan lalwa ki rele seksyon 18 nan Lwa sa a prevwa.

swit ►

## 2 Deklarasyon Dwa Paran pou Moun k ap aprann Anglè oswa plizyè lang

4. Dwa yon elèv k ap aprann anglè oswa plizyè lang pou patisipe nan yon pwogram edikasyon bileng konsèy edikasyon lokal oswa rejyonal la ofri lè gen ven oswa plis elèv ki kalifye kòm dominan nan yon lang, ki pa anglè, an akò ak dispozisyon ki nan Seksyon 10-17f nan C.G.S.

Sa a vle di yon elèv k ap aprann anglè oswa plizyè lang gen dwa pou l rantrè nan yon pwogram edikasyon bileng si yo mande youn nan lekòl la. Sa a baze sou règ ki nan Seksyon 10-17f C.G.S.

5. Dwa paran oswa responsab legal yon elèv k ap aprann anglè oswa plizyè lang pou resevwa avi alekri, nan lang anglè ak nan lang dominan paran oswa responsab legal sa a, pou elèv sa a kalifye pou patisipe nan yon pwogram edikasyon bileng oswa anglè kòm yon Nouvo pwogram lang konsèy lokal oswa rejyonal edikasyon an ofri.

Sa a vle di yon paran oswa responsab legal yon elèv k ap aprann anglè oswa ki pale plizyè lang gen dwa pou l resevwa yon avi alekri nan lang anglè ak nan lang yo pi bon ladan l nan pou di yo pitit yo ka antre nan yon pwogram edikasyon bileng oswa anglè kòm yon nouvo lang distri a ofri.

6. Dwa yon elèv k ap aprann anglè oswa plizyè lang ak paran oswa responsab legal elèv sa a pou resevwa yon sesyon oryantasyon kalite siperyè, nan lang dominan elèv sa a ak paran oswa responsab legal sa a, nan men konsèy edikasyon lokal oswa rejyonal la ki bay enfòmasyon ki gen rapò ak estanda eta a, tès ak atant nan lekòl la pou elèv k ap aprann anglè oswa plizyè lang yo, ansanm ak objektif ak egzijans pou pwogram edikasyon bileng ak anglè kòm yon nouvo lang, anvan yo patisipe nan pwogram edikasyon bileng oswa anglè kòm yon nouvo lang sa a.

Sa a vle di elèv k ap aprann Anglè yo ak paran yo oswa responsab legal yo gen dwa pou yo patisipe nan yon reyinyon ki itil yo nan lang yo pi bon an. Konsèy lekòl lokal la pral òganize reyinyon sa a epi li pral ba yo enfòmasyon sou estanda eta a, tès yo ak sa yo atann nan lekòl la pou elèv k ap aprann anglè oswa ki pale plizyè lang yo. Yo pral aprann tou sou objektif ak règ pou pwogram edikasyon bileng ak Anglè kòm yon nouvo lang anvan yo rantrè nan pwogram sa yo.

7. Dwa paran oswa responsab legal yon elèv k ap aprann anglè oswa plizyè lang pou resevwa enfòmasyon sou pwogrè devlopman ak akizisyon lang anglè elèv sa a.

Sa vle di yon paran oswa responsab legal yon elèv ki ap aprann anglè oswa ki pale plizyè lang gen dwa pou jwenn mizajou ak enfòmasyon sou kijan pitit yo ap travay nan amelyore konpetans yo nan lang Anglè.

8. Dwa yon elèv k ap aprann anglè oswa plizyè lang ak paran oswa responsab legal elèv sa a pou rankontre ak pèsonek lekòl la pou diskite sou devlopman ak akizisyon lang anglè elèv sa a.

Sa a vle di elèv k ap aprann Anglè oswa ki pale plizyè lang ak paran yo oswa responsab legal yo gen dwa pou rankontre ak estaf lekòl la pou konnen kijan elèv la ap vanse nan aprann anglè epi nan amelyore konpetans yo nan lang la.

9. Dwa yon elèv k ap aprann anglè oswa plizyè lang pou yo nan yon pwogram edikasyon bileng oswa anglè kòm yon nouvo lang, si konsèy edikasyon lokal oswa rejyonal la ofri sa a.

Sa a vle di yon elèv k ap aprann anglè oswa plizyè lang gen dwa pou l rantrè nan yon pwogram edikasyon bileng oswa anglè kòm yon nouvo lang si konsèy lekòl lokal la ofri sa a.

10. Dwa yon elèv k ap aprann anglè oswa plizyè lang pou gen aksè egal ak tout pwogram lekòl la nan nivo klas yo.

Sa a vle di yon elèv k ap aprann anglè oswa plizyè lang gen dwa pou l jwenn menm opòtinite pou patisipe nan tout aktivite lekòl yo pou nivo klas yo.

11. Dwa yon elèv k ap aprann anglè oswa plizyè lang pou gen aksè egal ak tout matyè bazik nan nivo klas yo.

Sa a vle di yon elèv k ap aprann anglè oswa plizyè lang gen dwa aprann tout matyè enpòtan yo nan nivo klas yo, menm jan ak lòt elèv yo.

12. Dwa yon elèv k ap aprann anglè oswa plizyè lang pou l resevwa tès konpetans nan lang chak ane.

Sa a vle di yon moun k ap aprann anglè oswa yon moun ki pale plizyè lang gen dwa pou yo pran yon tès lang chak ane pou wè ki jan y ap vanse nan konpetans lang yo.



### 3 Deklarasyon Dwa Paran pou Moun k ap aprann Anglè oswa plizyè lang

13. Dwa yon elèv k ap aprann anglè oswa plizyè lang pou resevwa sèvis sipò ki ann amoni ak nenpòt plan entèvansyon lekòl la oswa distri lekòl la bay pou tout elèv yo.

Sa a vle di yon elèv k ap aprann anglè oswa plizyè lang gen dwa pou jwenn èd siplemantè (atravè entèvansyon) ki koresponn ak plan lekòl la oswa distri lekòl la itilize pou ede tout elèv yo.

14. Dwa yon elèv k ap aprann anglè oswa plizyè lang pou l enskri kontinyèlman e chak ane nan yon pwogram edikasyon bileng oswa anglè kòm yon nouvo lang pandan elèv sa a rete yon elèv ki kalifye, jan sa a defini nan seksyon 10-17e lwa jeneral yo.

Sa a vle di yon elèv k ap aprann anglè oswa yon moun ki pale plizyè lang ka rete nan yon pwogram edikasyon bileng oswa anglè kòm yon nouvo lang chak ane depi yo toujou kalifye, jan yo eksplike sa a nan Seksyon 10-17e C.G.S.

15. Dwa yon paran oswa responsab legal yon elèv k ap aprann anglè oswa plizyè lang pou kontakte Depatman Edikasyon Eta Connecticut ak nenpòt kesyon oswa enkyetid konsènan dwa elèv sa a pou resevwa sèvis pou elèv k ap aprann plizyè lang oswa akomodasyon ki disponib pou elèv sa a oswa paran oswa responsab legal sa a, ki gen ladan enfòmasyon konsènan nenpòt rekou pou konsèy edikasyon an pa bay oswa pa asire sèvis oswa aranjman sa yo.

Sa a vle di yon paran oswa responsab legal yon elèv k ap aprann anglè oswa yon elèv ki pale plizyè lang ka kontakte Depatman Edikasyon Eta Connecticut la si yo gen kesyon oswa enkyetid konsènan dwa pitit yo genyen pou jwenn sèvis oswa èd pou aprann lang. Sa a gen ladan chèche konnen kisa yo ka fè si konsèy lekòl la pa bay sèvis oswa èd yo ta dwe bay yo.

## Anèks C: Avi Anyèl yo

### Notifikasyon yo adrese nan Règleman BOE ki egziste yo

Sijè Notifikasyon	Link to Policy
Patisipasyon paran	1110.1
Distribisyon materyèl	1140R
Ekipman transpò - machin kontra yo	3541.43 & 3541.43R
Abi sou Timoun/Neglijans	4113, 4113R
Enfòmasyon kontak DCF	4113, 4113R
Konseksyon ak tèt blese konsyantizasyon ak prevansyon	4115.5, 4115.5R
Ki pa Diskriminasyon & pirmative Aksyon	4118.11 / 4218.11
Entèdiksyon sou Rekòmandasyon pou Dwòg sikotropik	4118.234
Konpòtman entim nan lekòl yo	5005, 5005R
Elèv ki san kay ak timoun nan swen adopsyon.	5007R
I School, angajman paran	5008, Parent-School Compact
Prezans ak Eskiz	5113, 5113R, 5113A-R, APPENDIX
FERPA	5115
Lekòl magnet entèdistrik yo	5117.2
Rapòte	5124
Anviwònman lafimen gratis	5130, 5130R
Dwa ak Responsablite	5131
Konpòtman elèv	5131, 5131R
Abi sibstans pa yon minè	5131.6, 5131.6R
Itilizasyon akseptab nan entènèt la ak politik sekirite entènèt	5132R
Pwomosyon ak Retansyon	5135, 5135R
Kondisyon pou gradyasyon lekòl segondè	5135.2, 5135.2R
Byennèt lekòl	5140
Aladi kominikasyon	5141.1
Sante ak byennèt	5141, 5141R
Administrasyon medikaman	5141.2, 5141.2R
Aksè egal a rekritè	5142
Metriz fizik / selil / moman eksklizyonè	5144.1
IX Règleman	5145.44; 5145.44R; 4000.1; 4000.1R
Seremoni ak obsèvasyon	6115
Klas ak pwa nan klas	6146.3, 6146.3R
Devwa	6154
Prevansyon Jèn swisid ak entèvasyon	6164.2; 6164.2R
Fanmi k ap viv. Edikasyon sèks. ak Sekirite Pèsonèl	6172
Enstriksyon sou Sendwòm Defisyans Iminite (SIDA)	6175

## Lòt Notifikasyon

Sijè Notifikasyon	Link
Kalite lè andedan kay la	<a href="#">Website</a>
Netwayaj vèt	<a href="#">Website</a>
Jesyon ensèk nuizib	<a href="#">Website</a>
Asbestos Notifikasyon	<a href="#">Website</a>
Rekrite militè yo	<a href="#">Website</a>
ESSA: I Lekòl, Angajman Paran, Elèv sou prive; Sondaj yo	<a href="#">Website</a>
Ki pa Diskriminasyon	<a href="#">Website</a>
Avi sou Dwa ak Remèd anba CGS § 10-4a ak § 10-4b.	<a href="#">Website</a>
Lage	<a href="#">Website</a>
Notis ki pa Diskriminasyon	<a href="#">Website</a>
Konferans paran adolesan	<a href="#">Website</a>
Elèv ki gen Bezwen Swen Sante Espesyal (Sèvis Manje) 5141.25	<a href="#">Website</a>
Notifikasyon sou kalifikasyon pou manje	<a href="#">Website</a>
SPS Manje midi politik	<a href="#">Website</a>
Modifikasyon Sèvis Manje pou Elèv ki gen andikap	<a href="#">Website</a>
Avi sou Disponibilite Pwogram Edikasyon Altènatif (an Anglè)	<a href="#">Website</a>
Avi sou Dwa ak Remèd anba Lwa Jeneral CT § 10-4a ak § 10-4b.	<a href="#">Website</a>
Disponibilite nan Tech/VoAg	<a href="#">Website</a>
Pwofesè ak Para kalifikasyon	<a href="#">Website</a>
COVID	<a href="#">Website</a>
Klima lekòl ki an sekirite	<a href="#">Website</a>
Lwa sou konfidansyalite Done Elèv	<a href="#">Website</a>
Lwa sou vi prive elèv: Avi sou sekirite	<a href="#">Website</a>

## Koòdonatè Distri ak Lekòl yo

Distri	Kontak
IX Lwa diskriminasyon laj	Christopher Soules Biwo Konfòmite Chèf <a href="mailto:csoules@stamfordct.gov">csoules@stamfordct.gov</a> / <a href="mailto:csoules@stamfordps.org">csoules@stamfordps.org</a>
Lwa ameriken ki andikape (ADA) COVID-19 Iyezon Seksyon 504	Dr. Michael Fernandes Chèf Anplwaye Chèf Fanmi ak Ofisye Resous Fanmi <a href="mailto:mfernandes@stamfordct.gov">mfernandes@stamfordct.gov</a> / <a href="mailto:mfernandes@stamfordps.org">mfernandes@stamfordps.org</a>
Klima lekòl ki an sekirite	Juan Pazmino Koòdonatè, Biwo Fanmi ak Angajman Kominotè <a href="mailto:jpazmino@stamfordct.gov">jpazmino@stamfordct.gov</a> / <a href="mailto:jpazmino@stamfordps.org">jpazmino@stamfordps.org</a>
Lekòl	Kontak
Title IX	Direktè lekòl
Espesyalis klima sekirite lekòl safe	Direktè lekòl

Depatman Timoun ak Fanmi Eta Connecticut (Department of Children & Families, DCF)  
Liy Swen: 1-800-842-2288



# Anèks D: Endèks Règleman Konsèy Edikasyon an

## 1000 Kominote

[1100 - Kominikasyon ak Piblik la - 1100R](#)  
[1110.1 - Patisipasyon Paran - Apendis](#)  
[1111.1 - Anyè Lekòl la](#)  
[1120 - Patisipasyon pa Piblik la - 1120R](#)  
[1140 - Distribisyon materyèl enprime & 1140R](#)  
[1170 - Rekonesans nan reyalizasyon](#)  
[1210 - Òganizasyon Paran-Pwofesè](#)  
[1241 - Aksè egal a Rekrite](#)  
[1250 - Vizitè Lekòl yo & a 1250R](#)  
[1260 - Edikasyon Kominotè](#)  
[1311.1 - Aktivite politik anplwaye lekòl yo](#)  
[1312 - Plent piblik](#)  
[1313/4031 - Kado ak Gratitid](#)  
[1314 - Solisitasyon pa Anplwaye Komite](#)  
[1316 - Konduit sou Pwopriyete Lekòl la \(Sivil\)](#)  
[1316.1 - Deklarasyon Règleman - 1316.1R](#)  
[1324 - Solisite Fon nan men Elèv yo](#)  
[1330 - Sèvi ak bilding, lakou, ak ekipman](#)  
[1330.1 - Itilize enstalasyon lekòl pou enstriksyon relijye](#)  
[1331 - Lafimen-gratis anvivònman](#)  
[1400 - Moman silans](#)  
[1610 - Antre san otorizasyon, domaj ak/oswa Vòl Pwopriyete Distri Lekòl](#)

## 2000 Administrasyon

[2000 - Konsèp ak wòl nan administrasyon an](#)  
[2001 - Jesyon Patisipan](#)  
[2000.1R - Komite-Sipèentandan Relasyon](#)  
[2010 - Administrasyon Objektif ak Objektif](#)  
[2100 - Òganizasyon anplwaye administratif](#)  
[2130 - Deskripsyon Jòb](#)  
[2131 - Chèf Ofisye administratif](#)  
[2131.1 - Randevou Designe pou Sipèentandan Lekòl yo](#)  
[2141 - Rekrutman ak Randevou sipèentandan](#)  
[2151 - Randevou nan Pozisyon administratif - 2151R](#)  
[2200 - Operasyon administratif](#)  
[2221 - Konsèy administratif ak Komite](#)  
[2224 - Konsiltan](#)  
[2230 - Kontwòl ak Chanèl Kominikasyon ak Sistèm](#)  
[2231 - Règleman ak Sistèm Règleman & a 2231R](#)  
[2500/2232 - Rapò administratif](#)  
[2234 - Tretman Rapò deyò](#)  
[2300 - Deklarasyon Etik pou administratè yo](#)  
[2300.1 - Deklarasyon Nòm pou Lidè Lekòl yo & ampaje](#)

## 3000s - Jesyon Fiskal

[3000 - Deklarasyon Règleman Jeneral - 3000R](#)  
[3010 - Finansman ekivalan](#)  
[3110 - Preparasyon Bidjè - 3110R](#)  
[3160 - Opere Bidjè Transfè Bidjè, 3160R - 3160 Apendis A & B](#)  
[3162 - Pozisyon adisyonèl](#)  
[3240 - Frè ekilibre - 3240R](#)  
[3300 - Achte / Depanse Otorite](#)  
[3325 - Prè, Kontwòl ak Dispozisyon materyèl ak Ekipman - 3325R](#)  
[3420 - Klasifikasyon nan Depans - 3420R](#)  
[3434 - Peryodik odit & 3434R](#)  
[3445 - Kado, Sibvansyon, ak Demann nan Distri a - 3445R](#)  
[3447 - Fon Aktivite Lekòl yo & a 3447R](#)

[3450 - Lajan nan bilding sistèm lekòl yo & 3450R](#)  
[3510 - Operasyon ak Antretyen nan Plant & 3510R](#)  
[3515.1 - Enstalasyon Itilize - Telefòn - 3515.1R](#)  
[3515.2 - Itilizasyon Kominotè pou Sèvi ak Lekòl yo & a 3515.2R](#)  
[3515.3 - Bilding Lekòl Bilding Itilize Fon](#)  
[3517 - Sekirite nan bilding ak lakou - 3517R](#)  
[3533 - Anplwaye Bondye - 3533R](#)  
[3541.43 - Ekipman Transpò - Machin kontra & a 3541.43R](#)  
[3541.44 - Transpò - Machin prive yo oblije machin - 3541.44R](#)  
[3542 - Pwogram Nitrisyon](#)  
[3542.21 - Responsablite Komisyon Konsèy: Sèvis manje & 3542.21R](#)  
[3543.13 - Lapòs ak livrezon & a 3543.13R](#)

## 4000 - Pèsonèl

[4000.1/5145.44 - IX enTÈDI DISKRIMINASYON SÈKS, KI GEN LADAN ASÈLMAN SÈKS KI BAZE SOU SÈKS & 4000.1R / 5145.44R](#)  
[4000.2/5005 - Elèv ki entim konpòtman entim nan lekòl yo](#)  
[4001 - Devlopman anplwaye](#)  
[4003 - Anplwaye Konfyans Piblik](#)  
[4007 - Konje Fanmi ak Konje Medikal - 4007R](#)  
[4011.1/5141.1 - Maladi kominikasyon & a 4011.1R](#)  
[4031 - Kado ak gratitid](#)  
[4033/5132 - Lojisyèl òdinatè](#)  
[4034 - Copyright](#)  
[4035 - Solisitasyon pa Anplwaye Komite - 4035R](#)  
[4111 - Rekrutman ak Seleksyon](#)  
[4111.1 - Aksyon afimatif / ki pa Peye-diskriminasyon](#)  
[4111.3 - Rekrutman Pwofesè Minorite](#)  
[4112 - Randevou ak Kondisyon travay](#)  
[4112.2 - Sètifikasyon \(Nouvo\)](#)  
[4112.4/4212.4 - Egzamen Sante pou anplwaye lekòl yo](#)  
[4112.5 - Sekirite Chèk / Anprent \(New\) , 4112.5R & abitan A-C](#)  
[4112.8 - Konfli nan enterè - Nepotis](#)  
[4112.51/4212.51 - Referans Chèk](#)  
[4112.61/4212.61 - Itilize ak Divilgasyon Enfòmasyon Medikal Anplwaye \(HIPAA\)](#)  
[4112.8/4212.8 - Konfli nan enterè - Nepotism](#)  
[4113 - Rapò sou abi oswa Neglijans timoun oubyen Rapò sou agresyon seksyèl Elèv pa anplwaye lekòl yo & 4113R](#)  
[4114 - Transfè / Demisyon](#)  
[4115 - Evalyasyon ak Pwogram Sipò](#)  
[4115.3 \(a\)\(b\) - Antrenè Evalyasyon](#)  
[4115.5 - Règleman sou konsekisyon ak tèt blesi konsyantizasyon ak prevansyon](#)  
[4116 - Pwobasyon / Eitati Tenure](#)  
[4117 \(a\) - Dismissal / Sispansyon/ Aksyon Disiplinè](#)  
[4117.1 - Pran retrèt](#)  
[4117.2 - Demisyon](#)  
[4118 - Responsablite](#)  
[4118.1 - Pwoteksyon Responsablite pou Anplwaye yo](#)  
[4118.11 \(a\)/4218.11 - Nondiskriminasyon / Aksyon afimatif](#)  
[4118.14 - Nondiskriminasyon sou Baz andikap](#)  
[4118.24/4218.24 - Anplwaye / Elèv ki pa Fratènizasyon](#)  
[4118.112/4218.112 - Asèlman seksyèl ak 4118.112R](#)  
[4118.113 - Asèlman & 4118.113R](#)  
[4118.22/4218.22 - Kòd nan etik](#)  
[4118.231 - Lafimen-gratis anvivònman](#)  
[4118.232\(a\)\(b\)/4218.232 - Abi sibstans](#)  
[4118.233 \(a\)\(b\) / 4218.233 - Zam ak/oswa menas sou pwopriyete lekòl la](#)

[4118.234 \(yon b\) - Entèdiksyon sou Rekòmandasyon pou Dwòg Sikotropik](#)  
[4118.237/4218.2378 /5141.8 - Mask figi / Kouvri &4118.237R](#)  
[4118.24/4218.24 - Anplwaye / Elèv ki pa Fratènizasyon](#)  
[4118.5/4218.5 - Itilizasyon akseptab nan entènèt la ak lòt sistèm elektwonik &4118.5R](#)  
[4118.6/4218.6 - Telefòn selilè / Distri bay Aparèy Kominikasyon](#)  
[4118.7/4218.7 - Rezo sosyal &a 4118.7R](#)  
[4118.11 - Nondiskriminasyon](#)  
[4119/4219 Anplwaye fè anplwaye piblik yo](#)  
[4121 - Pwofesè ranplasan](#)  
[4122 - Pwofesè Elèv yo](#)  
[4133.1 - Sèvi ak machin Edikasyon oswa machin prive posede](#)  
[4140 - Andikap Matènite ak Konje Pou Swen Timoun](#)  
[4148 / 4218 - Pwoteksyon Anplwaye & 4148R](#)  
[4151.9/4152.4\(a\)/4251.9/4252.4 - Konje Militè pou Pèsonèl K ap antre nan Fòs Lame yo](#)  
[4211 - Rekritman ak Seleksyon](#)  
[4212.42 - Tès dwòg ak alkòl pou chofè otobis lekòl yo](#)  
[4300 - Pèsonèl - Diskresyon](#)

## 5000 - Elèv yo

[5000 - Opòtinite egal](#)  
[5000.1 - Ekite ak Divèsite &a..](#)  
[5001 - Elèv ki pa Peye-diskriminasyon](#)  
[5002 - Transgender, Nonbinary, ak Sèks ki pa Konfòme jèn yo - 5002R](#)  
[5005/4000.2 - Elèv ki entim konpòtman entim nan Lekòl yo & 5005R](#)  
[5007 - Timoun san kay ak Jèn yo - 5007R](#)  
[5009 - Konsèy Gouvènans Lekòl](#)  
[5111 - Admisyon ak Laj Prezans 5111.1R](#)  
[5111.1 - Rezidans - 5111.1R](#)  
[5111.2 - Admisyon nan Lekòl Piblik yo nan oswa anvan laj senk](#)  
[5112 - Louvri Campus + 5112R](#)  
[5113 - Prezans ak Eskiz &a..](#)  
[5113A-R - Prezans/Lekòl Segondè](#)  
[5113.1R - Demann pou Lage Elèv yo](#)  
[5114 - Rete apre lekòl](#)  
[5115 - Dosye Elèv - Konfidansyalite ak Aksè - Apendis A](#)  
[5116 - Elèv sou konfidansyalite Elèv](#)  
[5117 - Plasman Elèv yo nan lekòl yo - 5117R Plasman Zòn Andeyò Lekòl](#)  
[5117.2 - Aplikasyon ak Admisyon nan Magnet Lekòl yo &a 5117.2R](#)  
[5118 - Kalifikasyon pou Atletik Lekòl Segondè epi chwazi Aktivite Ekstra-Kourikoulòm yo - 5118R](#)  
[5124 - Rapòte bay Paran yo](#)  
[5126 - Prim pou akonplisman](#)  
[5130 - Elèv ki fimen-gratis Anviwònman - 5130R](#)  
[5131 - Sispansyon ak Ekspilasyon / Pwosesis akòz](#)  
[5131R - Sispansyon ak Ekspilasyon / Pwosesis Akòz](#)  
[5131.5 - Vandalism - Responsablite](#)  
[5131.6 - Abi sibstans pa yon Minè - 5131.6R](#)  
[5131.7 - Zam ak Enstriman danjere](#)  
[5131.81 - SPS Telefòn selilè ak Aparèy Elektwonik Itilize Règleman itilizasyon](#)  
[5132/4033 - Lojisyèl òdinatè](#)  
[5134 - Marye ak /Oswa Elèv ansent](#)  
[5135 - Pwomosyon ak Retasyon + 5135R](#)  
[5135.2 - Kondisyon gradyasyon Lekòl segondè & 5135.2R](#)  
[5135.3 - Kondisyon Diplòm Onorè](#)  
[5140 - Règleman sou byennèt lekòl](#)  
[5141 - Sante - Byennèt](#)  
[5141.1 - Maladi kominikasyon](#)  
[5141.2 - Administrasyon medikaman - 5141.2R](#)

[5141.25 - Elèv ki gen Bezwen Swen Sante Espesyal](#)  
[4118.237/4218.2378/5141.8 - Mask figi / Kouvri](#)  
[5124 - Rapòte bay Paran yo](#)  
[5144.1 - Restriksyon fizik / Seclusion / Tan eksklizyon deyò](#)  
[5145 - Rechèch moun ak pwopriyete - 5145R](#)  
[4000.1/5145.44 Pèsonèl - Sètifye Elèv ki pa Sètifye IX enTÈDI](#)  
[DISKRIMINASYON SEKS, KI GEN LADAN ASÈLMAN SEKS KI BAZE SOU SÈKS](#)  
[5147 - Abiye ak Aparans - 5147R](#)

## 6000 - Enstriksyon

[6110 - Fèmte ljan - 6110R](#)  
[6111 - Kalandriye Lekòl](#)  
[6112 - Jou Lekòl - 6112r](#)  
[6114 - Preparasyon pou Katastwòf - 6114R](#)  
[6115 - Seremoni ak Obsèvasyon - 6115R](#)  
[6119 - Filozofi Pwogram Edikasyon](#)  
[6120 - Objektif Pwogram Ansèyman](#)  
[6121 - Nondiskriminasyon](#)  
[6121.1 - Creole ki baze sou kourikoulòm](#)  
[6141.51 - Kou avanse oswa Pwogram, Kritè Kalkil pou Enskripsyon](#)  
[6141.52 - Règleman Kourikoulòm \(Kritè pou Idantifikasyon Klas Byèm, 9yèm\)](#)  
[6142 - Edikasyon Karyè](#)  
[6144 - Kou sou entènèt - 6144R](#)  
[6146 - Kondisyon gradyasyon - 6146R](#)  
[6146.3 - Klas ak pwa nan klas & 6146.3R](#)  
[6148 - FAFSA Pwogram Konplete](#)  
[6152 - Plasman Elèv yo pou rezon ansèyman](#)  
[6153R - Jaden vwayaj](#)  
[6154 - Règleman devwa](#)  
[6160 - Òdinatè: Sit entènèt, Paj - 6160R](#)  
[6161.21 - Domaje oswa pèdi materyèl enstriksyonèl](#)  
[6161.3 - Seleksyon nan materyèl ansèyman lòt pase liv lekòl yo & 6161.3R](#)  
[6161.31 - Konparablite sèvis yo](#)  
[6162 - Altènativ pou Diseksyon](#)  
[6163 - Edikasyon fizik](#)  
[6164 - Sante](#)  
[6164.2A - Prevansyon Jèn swisid ak entèvansyon - 6164.2R](#)  
[6164.2B - Konpreyansif Konsèy Lekòl](#)  
[6165 - Dimanch Espò](#)  
[6171 - Itilize nan sinema komèsyal pwodwi, Videyo ak Klip Videyo](#)  
[6172 - Fanmi k ap viv. Edikasyon sèks. ak Sekirite Pèsonèl](#)  
[6172.1 - Pwogram Elèv ki gen Talan ak Talan](#)  
[6172.4 - Règleman Patisipasyon Paran pou l Elèv yo](#)  
[6174 - Kominikasyon Paran-Pwofesè](#)  
[6175 - Enstriksyon sou Sendwòm Defisyan Iminite \(SIDA\)](#)  
[6177 - Sèvi ak sinema komèsyal pwodwi, Videyo ak Klip Videyo & 6177R](#)

## 9000 - Règleman Komite Konsèy - Pa Lwa

[9000 - Wòl nan Komisyon Konsèy la ak Manm \(Pouvwa, Objektif, Devwa\)](#)  
[9005 - Wòl nan Komisyon Konsèy la ak Manm li yo](#)  
[9010 - Limit Otorite](#)  
[9011 - Responsablite](#)  
[9012 - Responsablite Legal nan Komisyon Konsèy Edikasyon](#)  
[9020 - Deklarasyon Piblik](#)  
[9020.1 - Deklarasyon piblik - Defans - 9020.1R](#)  
[9030 - Angajman nan Prensip Demokratik nan Relasyon ak Kominote, Anplwaye, Elèv yo](#)  
[9040 - Devwa nan Tablo a](#)  
[9120R - Ofisye ak pèsonèl oksilyè](#)

[9121R - Biwo Prezidan an](#)  
[9122 - Biwo Vis-Prezidan an](#)  
[9123R - Sekretè Komisyon Konsèy la](#)  
[9124 - Anrejistreman Grefye](#)  
[9125 - Komite Avoka](#)  
[9130 - Komite](#)  
[9133 - Komite Espesyal / Komite Tanporè / Komite Hoc](#)  
[9222 - Demisyon / Retire nan Biwo](#)  
[9230 - Ouvèti manm Konsèy administrasyon yo](#)  
[9240 - Komite Manm Devlopman Pwofesyonèl](#)  
[9250 - Reminerasyon ak Ranbousman](#)  
[9260 - Pwoteksyon Manm Konsèy](#)  
[9270 - Kòd nan etik](#)  
[9271 - Konduit pou Manm Konsèy yo](#)  
[9311 - Fòmilyasyon, Adopsyon, Amanman Règleman / Bylaws](#)  
[9311.1 - Règleman Komite Konsèy](#)  
[9312 - Komisyon Konsèy Règleman](#)  
[9313 - Fòmilyasyon, Adopsyon, Amanman Règleman administratif](#)  
[9314 - Sispansyon Règleman, Bylaws oswa Règleman administratif](#)  
[9321 - Tan, kote ak notifikasyon reyinyon yo](#)  
[9322 - Sesyon Piblik ak Egzekitif](#)  
[9323 - Konstriksyon Ajanda a](#)  
[9324.1 - Kalandriye Komite a & a 9324.1R](#)  
[9325 - Reyinyon Konduit - Apendis](#)  
[9325.3 - Pwosedi palmantè](#)  
[9325.4 - Vote Metòd](#)  
[9325.5 - Demann pou Enfòmasyon pa Manm Konsèy](#)  
[9326 - Lòd nan biznis - Minit ak rapò](#)  
[9330 - Komite /Dosye Sistèm Lekòl](#)  
[9400 - Siveyans Pwodwi ak Pwosesis](#)