

B

Be Responsible
Se Responsable

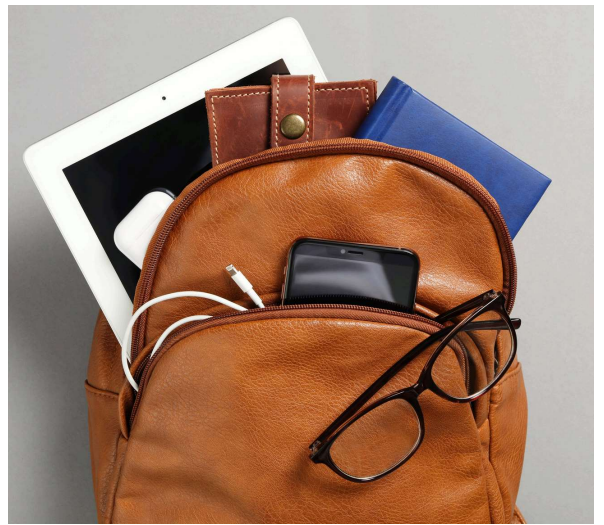

U

Use Respect
Ten Respeto



S

Stay Safe
Mantente Seguro



CCISD ON THE BUS

Family Communication

CCISD ON THE BUS

The most important job of the transportation department is to make sure that our students arrive to school and back home safely each day.

We believe in

- teaching students the expected behavior
- reminding students of those expectations
- noticing and naming what students are doing well
- correcting negative behaviors through reteaching

When problem behaviors occur, our bus drivers and staff will redirect and reteach student(s) appropriate behaviors and, if necessary, complete a Student Safety Report. Minor incidents will be redirected and retaught. Repeated behaviors and/or major incidents will be reported and addressed by transportation and/or campus administrators and consequences will be assigned based on the intensity, frequency, and severity of the incident(s).

How you can help at home?

Bus safety is everyone's responsibility and we need your help! Talk with your student(s) about the bus expectations and the importance of each student doing their part to keep the bus safe and make the ride enjoyable for all.



FOR MORE INFORMATION
REGARDING CCISD BUS
TRANSPORTATION, RULES, AND
INFORMATION PLEASE VISIT:

www.ccisd.net/transportation

Bus Expectations

B

Be Responsible
Se Responsable



U

Use Respect
Ten Respeto



S

Stay Safe
Mantente Seguro



Bus Bucks

Students following expectations and demonstrating our CCISD Core Values will have the opportunity to earn bus bucks.

They can turn these bucks into their campus for a variety of incentives.



CCISD EN EL BUS

El trabajo más importante del departamento de transporte es asegurarse de que nuestros estudiantes lleguen a la escuela y regresen a casa sanos y salvos todos los días.

Creemos en:

- enseñar a los estudiantes el comportamiento esperado
- Recordar a los estudiantes esas expectativas.
- Notar y nombrar lo que los estudiantes están haciendo bien
- Corregir comportamientos negativos mediante la reenseñanza

Cuando ocurren problemas de conducta, nuestros conductores y personal de autobús redirigirán y volverán a enseñar a los estudiantes los comportamientos apropiados y, si es necesario, completarán una remisión de comportamiento. Los incidentes menores serán redirigidos y reenseñados. Los administradores de transporte y/o de la escuela informarán y abordarán los comportamientos repetidos y/o incidentes importantes y las consecuencias se asignarán en función de la intensidad, frecuencia y gravedad de los incidentes.

¿Cómo pueden ayudar en casa?

¡La seguridad en el autobús es responsabilidad de **todos** y necesitamos su ayuda! Hable con su(s) estudiante(s) sobre las expectativas del autobús y la importancia de que cada estudiante haga su parte para mantener el autobús seguro y hacer que el viaje sea agradable para todos.

PARA OBTENER MÁS INFORMACIÓN
SOBRE EL TRANSPORTE, LAS REGLAS
Y LA INFORMACIÓN DEL AUTOBÚS
DE CCISD, VISITE:

www.ccisd.net/transportation

Expectativas del autobús

B

Be Responsible
Se Responsable



U

Use Respect
Ten Respeto



S

Stay Safe
Mantente Seguro



Dólares de autobús

Los estudiantes que sigan las expectativas y demuestren nuestros valores fundamentales de CCISD tendrán la oportunidad de ganar dinero para el autobús.

Pueden entregar este dinero a su para obtener una variedad de incentivos.





CCISD Bus Expectations



	Before the ride	During the ride	After the ride
B Be Responsible	<ul style="list-style-type: none">• Be on time (5 minutes early).• Line up when you see the bus.• Have a plan for getting large items to/ from school.• Stay in designated area.• Dress for the weather.• If you miss the bus go home immediately.	<ul style="list-style-type: none">• Sit in your assigned seat.• Face forward.• Keep hoods, hats, and beanies off your head.	<ul style="list-style-type: none">• One step at a time.• Use handrail.• Get off at assigned stop only.• Take everything with you.
U Use Respect	<ul style="list-style-type: none">• Use kind words and actions.• Keeps hands, feet, your body, and personal belongings to yourself.• Go directly to your assigned seat and sit down.	<ul style="list-style-type: none">• Listen and follow directions.• Use kind and school appropriate words and actions.• Conversation voice/ voice level 2.• Keep hands, feet, your body, and belongings to yourself.	<ul style="list-style-type: none">• Follow directions.• Wait your turn.• Keep hands, feet, your body, and belongings to yourself.• Be aware of body and backpack when walking down aisle.• Leave your seat clean.
S Stay Safe	<ul style="list-style-type: none">• Stay out of the Danger Zone (stay 10 feet away from moving bus).• Pay attention to traffic.• Wait until bus stops to move towards it to load.• Use handrails and steps.• If you drop something and it rolls near or under the bus- STOP, STAY BACK and tell an adult.	<ul style="list-style-type: none">• Stay seated in your assigned seat.• Wear a seat belt if one is available.• Keep items, drinks, and food in backpack.• Keep aisles and exits clear.• Keep all objects inside bus.• Voice level 0 at railroad crossings.• Follow CCISD Student Code of Conduct.	<ul style="list-style-type: none">• Stay seated until bus has come to a complete stop and door opens.• If you drop something and it rolls near or under the bus- STOP, STAY BACK and tell an adult.• Wait for driver's signal to cross the street.• Pay attention to traffic.• Stay out of the Danger Zone (stay 10 feet away from moving bus).



Expectativas del autobús de CCISD



	Antes del paseo	Durante el paseo	Después del paseo
B Se Responsable	<ul style="list-style-type: none">• Llegar a tiempo (5 minutos antes).• Hacer fila cuando vea el autobús.• Tenga un plan para llevar y traer artículos grandes a la escuela.• Permanecer en la área designada.• Vístete según el clima.• Si se te pasa el autobús, regrese a casa inmediatamente.	<ul style="list-style-type: none">• Siéntate en tu asiento asignado.• Mirar hacia adelante.• Mantenga los gorros de la sudadera, sombreros y gorros fuera de su cabeza.	<ul style="list-style-type: none">• Un paso a la vez.• Utilice pasamanos.• Bájese únicamente en la parada asignada.• Llévate todo contigo.
U Ten Respeto	<ul style="list-style-type: none">• Utilice palabras y acciones amables.• Mantiene las manos, los pies, el cuerpo y las pertenencias personales para usted.• Ve directamente a tu asiento asignado y siéntate.	<ul style="list-style-type: none">• Escuche y siga instrucciones.• Utilice palabras y acciones apropiadas igual que en la escuela.• Voz de conversación/ nivel de voz 2.• Mantiene las manos, los pies, el cuerpo y las pertenencias en ti mismo.	<ul style="list-style-type: none">• Seguir direcciones.• Espera tu turno.• Mantiene las manos, los pies, el cuerpo y las pertenencias en ti mismo.• Esté atento al cuerpo y la mochila al caminar por el pasillo.• Deja tu asiento limpio.
S Mantente Seguro	<ul style="list-style-type: none">• Manténgase fuera de la zona de peligro (manténgase a 10 pies de distancia del autobús en movimiento).• Presta atención al tráfico.• Espere hasta que el autobús se detenga para avanzar hacia él para cargar.• Utilice pasamanos y escalones.• Si deja caer algo y rueda cerca o debajo del autobús, DETÉNGASE, QUÉDESE ATRÁS y avísele a un adulto.	<ul style="list-style-type: none">• Manténgase sentado en su asiento asignado.• Utilice el cinturón de seguridad si hay uno disponible.• Mantenga artículos, bebidas y alimentos en la mochila.• Mantenga despejados los pasillos y salidas.• Mantenga todos los objetos dentro del autobús.• Nivel de voz 0 en los cruces ferroviarios.• Siga el Código de conducta estudiantil de CCISD.	<ul style="list-style-type: none">• Permanezca sentado hasta que el autobús se detenga por completo y se abra la puerta.• Si deja caer algo y rueda cerca o debajo del autobús, DETÉNGASE, QUÉDESE ATRÁS y avísele a un adulto.• Espere la señal del conductor para cruzar la calle.• Presta atención al tráfico.• Manténgase fuera de la zona de peligro (manténgase a 10 pies de distancia del autobús en movimiento).

GREETINGS ON THE BUS



FIST BUMP



HIGH FIVE



SHAKE HANDS

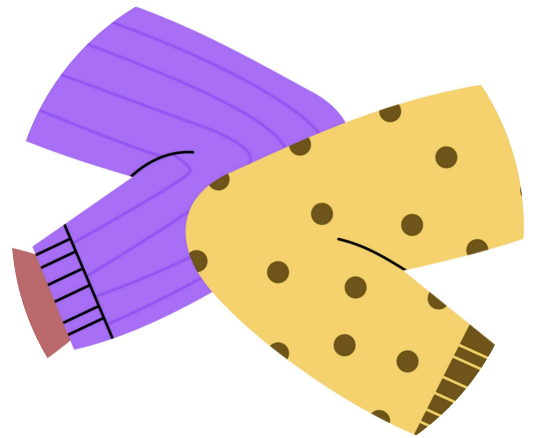

ELBOW WIGGLE



WAVE



THUMBS UP



CCISD Bus Levels of Behavior

	Level 1-Minor- <i>not recorded, verbal warning/ redirection/reteach</i>	Level 2- Minor <i>recorded as warning and parent/guardian contact</i>	Level 3- Major <i>recorded as referral, Transportation Dept. contacts family</i>	Level 4- Crisis Help is needed immediately
Offense	<ul style="list-style-type: none"> Eating, chewing gum, drinking anything except water Excessive noise Littering Noncompliance Not being seated properly (ex. turned around, not in assigned seat, taking up tow spaces or not allowing another student to sit down) Not following adult directions Pushing, shoving, kicking, at bus stop or on bus Standing while bus is in motion Safety violation (crossing behind bus, crossing traffic) 	<ul style="list-style-type: none"> Horseplay Inappropriate behavior including spitting Inappropriate language/ gestures Physical aggression including scuffling/ pushing/ shoving/ kicking Safety violation- intentionally riding incorrect bus or getting off at incorrect stop Repeated level 1 violations 	<ul style="list-style-type: none"> Bullying/ Harassment of student or staff member Destruction of property- cutting seats, drawing on, scratching, etc. Disrupting or impeding movement of bus or safety Inappropriate language or profane gestures- racial slurs, profanity directed at another person Possession of prohibited items on bus Recording, taking pictures, and/or airdropping other students Safety violation- distracting bus driver Spraying substances Theft Throwing objects in, at or from the bus Repeated level 2 violations 	<ul style="list-style-type: none"> Assault Fighting Possession/ use of alcohol, e-cigarette, vape, paraphernalia, tobacco, or controlled substance Possession/ use of flammable items Possession/ use of weapons including knife, gun, pepper spray, stink bombs Safety violation- holding onto the bus from the exterior, operating bus controls, emergency exits or equipment in a non emergency Sexual misconduct Verbal or physical threats
Transportation Consequences	<ul style="list-style-type: none"> Change of seat Reminder/reteach of expectations Verbal redirection Verbal warning 	<ul style="list-style-type: none"> Parent/guardian contacted Written Warning Repeated offenses become level 3 behavior 	Parent/ guardian contacted and: <ul style="list-style-type: none"> 1st- Probation or 1 day bus suspension 2nd- 3 day bus suspension 3rd- 5 day bus suspension 4th- 10 day bus suspension 5th- 30 day bus suspension 6th- suspension remainder of semester and/or year 	Parent/ guardian contacted and: <ul style="list-style-type: none"> 1st- Minimum 10 day bus suspension 2nd- Minimum 30 day bus suspension 3rd- Suspension for remainder of the semester and/or year
Role of campus		<ul style="list-style-type: none"> Campus administrator conferences with student regarding bus infraction Reteaching of bus rules 	<ul style="list-style-type: none"> Campus administrator conferences with student regarding bus infraction Reteaching of bus rules Based on the severity of the infraction, the campus will be notified for possible addition disciplinary actions 	<ul style="list-style-type: none"> Campus administrator conferences with student regarding bus infraction Reteaching of bus rules Based on the severity of the infraction, the campus will be notified for possible addition disciplinary actions

• Suspension from the bus includes all bus related activities including midday and afterschool.
 • Additional consequences may be assigned in accordance with the Student Code of Conduct by campus administration.



Niveles de comportamiento del autobús de CCISD



	Nivel 1- Menor <i>no grabado, advertencia verbal/ redirección/repaso</i>	Nivel 2- Menor <i>registrado como advertencia y contacto con los padres/tutores</i>	Nivel 3- Mayor <i>registrado como referencia, el Departamento de Transporte se comunica con la familia</i>	Nivel 4- Crisis Se necesita ayuda inmediatamente
Ofensa	<ul style="list-style-type: none"> Comer, mascar chicle, beber cualquier cosa excepto agua. Ruido excesivo Tirar basura Incumplimiento No estar sentado correctamente (por ejemplo, darse la vuelta, no estar en el asiento asignado, ocupar espacios de remolque o no permitir que otro estudiante se siente) No seguir instrucciones de un adulto Empujar, patear, en la parada o en el autobús Pararse mientras el autobús está en movimiento Violación de seguridad (cruzar detrás del autobús, cruzar el tráfico) 	<ul style="list-style-type: none"> Jugando a pelear Comportamiento inapropiado, incluido escupir. Lenguaje/gestos inapropiados Agresión física que incluye peleas, empujones, empujones y patadas. Violación de seguridad: viajar intencionalmente en un autobús incorrecto o bajarse en una parada incorrecta Violaciones repetidas de nivel 1 	<ul style="list-style-type: none"> Intimidación/acoso de estudiante o miembro del personal Destrucción de bienes: cortar asientos, dibujar, rayar, etc. Interrumpir o impedir el movimiento del autobús o la seguridad. Lenguaje inapropiado o gestos profanos: insultos raciales, malas palabras dirigidas a otra persona. Posesión de artículos prohibidos en el autobús. Grabar, tomar fotografías y/o lanzar desde el aire a otros estudiantes Violación de seguridad: distraer al conductor del autobús Sustancias de pulverización Robo Lanzar objetos dentro, hacia o desde el autobús Infracciones repetidas de nivel 2 	<ul style="list-style-type: none"> Agresión Lucha Posesión/uso de alcohol, cigarrillos electrónicos, vaporizadores, parafernalia, tabaco o sustancias controladas Posesión/uso de artículos inflamables. Posesión/uso de armas, incluidos cuchillos, pistolas, spray de pimienta y bombas fétidas. Violación de seguridad: sujetarse al autobús desde el exterior, operar los controles del autobús, las salidas de emergencia o el equipo en situaciones que no sean de emergencia. Mala conducta sexual Amenazas verbales o físicas.
Consecuencias del transporte	<ul style="list-style-type: none"> Cambio de asiento Recordatorio/ repaso de expectativas Redirección verbal Advertencia verbal 	<ul style="list-style-type: none"> Padre/tutor contactado Advertencia escrita Las ofensas repetidas se convierten en comportamiento de nivel 3 	<p>Se contacta al padre/tutor y:</p> <p>1º- Libertad condicional o suspensión de autobús por 1 día</p> <p>2º- 3 días de suspensión del autobús</p> <p>3º- Suspensión del autobús por 5 días.</p> <p>4º- Suspensión de autobús por 10 días</p> <p>5º- Suspensión de autobús por 30 días</p> <p>6º- suspensión resto del semestre y/o año</p>	<p>Se contacta al padre/tutor y:</p> <p>1º- Suspensión mínima de autobús de 10 días</p> <p>2º- Suspensión mínima del autobús por 30 días</p> <p>3º- Suspensión por lo que resta del semestre y/o año</p>
		<ul style="list-style-type: none"> Conferencias del administrador del campus con el estudiante sobre la infracción del autobús Repaso de las reglas del autobús. 	<ul style="list-style-type: none"> Conferencias del administrador del campus con el estudiante sobre la infracción del autobús. Repaso de las reglas del autobús. Según la gravedad de la infracción, se notificará al campus sobre posibles acciones disciplinarias adicionales. 	<ul style="list-style-type: none"> Conferencias del administrador del campus con el estudiante sobre la infracción del autobús. Repaso de las reglas del autobús. Según la gravedad de la infracción, se notificará al campus sobre posibles acciones disciplinarias adicionales.

- La suspensión del autobús incluye todas las actividades relacionadas con el autobús, incluido el mediodía y después de la escuela.
- La administración del campus puede asignar consecuencias adicionales de acuerdo con el Código de Conducta Estudiantil.