

TRANSPORTACIÓN

GUÍA SOBRE LA SEGURIDAD DE PASAJEROS DE AUTOBÚS PARA ESTUDIANTES Y FAMILIAS



Fort Worth
INDEPENDENT SCHOOL DISTRICT

TABLA DE CONTENIDO

INFORMACIÓN DE CONTACTO.....	3
REGLAS DEL VIAJE	4
Elegibilidad de transporte.....	4
Reglas generales de seguridad.....	4
RESPONSABILIDADES DEL ESTUDIANTE.....	5
Artículos prohibidos.....	5
Esperando el autobús	5
Subir al autobús	6
Conducta en el autobús	6
Bajar del autobús	7
Accidentes o emergencias	7
Regreso a casa.....	7
Cruzando la calle	8
INFORMACIÓN PARA PADRES Y GUARDIANES	9
Buscando la ruta del autobús	9
Reglas generales útiles.....	9
Perder el autobús.....	9
Incligencia del tiempo u otras emergencias.....	10
Artículos dejados en el autobús.....	10
Actividades escolares o excursiones.....	10
Disciplina	10

INFORMACIÓN DE CONTACTO

Información de contacto del departamento:

Centro principal de transportación en Clark Field: 817.815.7900
Centro de transportación de North Side (lado norte): 817.815.7980
Centro de transportación de West Side (lado oeste): 817.815.7970

Correo electrónico: transportation@fwisd.org

FAX: 817.815.7950

Información de contacto de emergencia:

Para preguntas de 4:30 a.m. hasta las 10:30 p.m. 817.815.7900
Para preguntas de 10:30 p.m. hasta las 4:30 a.m. 817.814.2699



REGLAS DEL VIAJE

El Departamento de Transportación se esfuerza por apoyar el rendimiento académico brindando una experiencia segura y positiva para los estudiantes durante sus viajes por la mañana y por la tarde hacia y desde la escuela. Esta guía ayudará a los estudiantes y padres/guardianes a comprender las responsabilidades que implica viajar en el autobús escolar para garantizar la seguridad y fiabilidad. Se anima a los padres/guardianes que lean y discutan esta información importante con su hijo/a.



Viajar en autobús escolar es un privilegio otorgado por el Distrito Escolar Independiente de Fort Worth. La mala conducta en el autobús o en la parada del autobús puede resultar en que el estudiante pierda este privilegio.

Elegibilidad de transporte

Para ser elegible para transporte, el estudiante debe vivir dentro de los límites de Fort Worth ISD y cumplir con uno de los siguientes requisitos:

1. Estudiantes que viven a dos millas o más de la escuela asignada, incluyendo una escuela del Programa de Elección a la que el estudiante haya solicitado y haya sido aceptado.
2. Estudiantes de educación especial, de la edad de 3 años hasta los 21 años, cuyas discapacidades impidan el uso del transporte regular.

Consulte la política de la Junta Escolar CNA y EHBAC para más detalles sobre la elegibilidad.

Nota: Para la seguridad de los estudiantes, se provee transporte limitado para los estudiantes de Pre-K.

Reglas generales de seguridad

La atención principal del conductor del autobús debe enfocarse en transportar a los estudiantes de manera segura. Para lograr esto, Fort Worth ISD ha incorporado reglas de seguridad requeridas para los conductores.

- Escuchar y seguir las instrucciones del conductor del autobús.
- Subir y bajar el autobús solamente en paradas designadas.
- No pedir permiso al conductor para viajar a casa en otro autobús con un amigo.

Consulte la política de la Junta Escolar CNC Legal y FO Local para obtener información adicional.

Nota: Se utilizará equipo de grabación de audio y video aprobado por motivos de seguridad para monitorear la conducta de los estudiantes.

RESPONSABILIDADES DEL ESTUDIANTE

Viajar en autobús escolar es un privilegio otorgado por el Distrito Escolar Independiente de Fort Worth. La mala conducta en el autobús o en la parada del autobús puede resultar en que el estudiante pierda este privilegio.

Artículos prohibidos

NO traiga los siguientes artículos en el autobús:

- Tabaco, vapeadores/cigarrillos electrónicos y bebidas alcohólicas.
- Animales o insectos vivos.
- Recipientes de vidrio.
- Armas, dispositivos explosivos, drogas o productos químicos nocivos.
- Cualquier objeto (instrumento musical grande, proyecto de taller, etc.) que requiera asientos adicionales.

Esperando el autobús

- Estar en su parada de autobús 5 minutos antes de la hora de recogida programada. Esperar en el vehículo o al otro lado de la calle retrasa la ruta del autobús. El conductor no puede esperar o tocar el claxon. Espere 10 minutos después de la hora de recogida programada antes de reportar atrasado el autobús.
- Parase en la acera o a 10 pies de distancia de la carretera mientras espera el autobús.
- Mantener comportamiento adecuado en la parada de autobús. No se permite empujar, pelear, empujar ni lenguaje inapropiado.
- Mostrar respeto por la propiedad pública y privada en la parada de autobús.
- Cuando el autobús se acerque, forme una fila y esté preparado para subir inmediatamente.
- Pararse a 10 pies de distancia del autobús hasta que el vehículo se detenga por completo y se abra la puerta.
- Asegúrese de que el conductor pueda verlo en todo momento.
- Si un artículo cae o rueda cerca o debajo del autobús, no lo persiga. Si necesita recuperarlo, pídale ayuda al conductor.
- Si pierde el autobús, regrese a casa inmediatamente. Los padres deben instruir a sus hijos sobre qué hacer si pierden el autobús. Los padres son responsables de proporcionar transporte a la escuela si el estudiante pierde el autobús.
- Si pierde el autobús, no lo persiga. Continúe hasta la siguiente parada si es posible. Los conductores de autobuses sólo pueden abordar los estudiantes en las paradas designadas.

Subir al autobús

- Ser respetuoso. No empujar o empujar.
- Manténgase seguro. Use el barandal y los escalones.
- Utilice sólo la puerta principal para entrar y salir. La puerta de emergencia y los controles de salida solo se utilizarán durante simulacros supervisados o emergencias reales.
- No utilice aparatos electrónicos mientras aborda el autobús. Quítese los auriculares y audífonos.
- Los conductores del autobús asignarán los asientos. Los conductores pueden cambiar la asignación de asientos según sea necesario.
- Valla a su asiento. El autobús no se moverá hasta que todos los estudiantes estén sentados y con cinturón de seguridad abrochado, si el autobús está equipado con cinturones de seguridad.

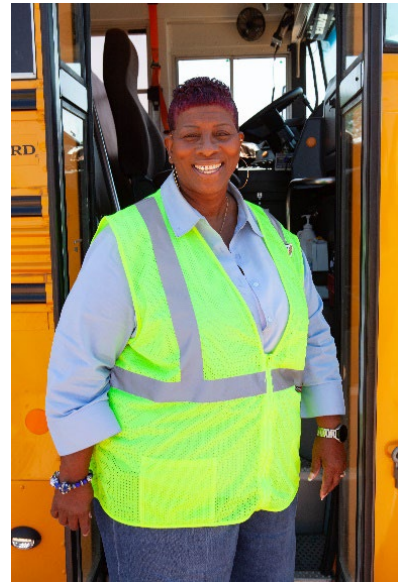

Conducta en el autobús

- Manténgase sentado con el cinturón de seguridad abrochado mientras el autobús está en movimiento. No cambie de asiento.
- Se permite la conversación normal. Cualquier ruido fuerte puede distraer al conductor y crear una condición insegura.
- No aventar ningún objeto dentro o fuera del autobús.
- No abra ventanas sin el permiso del conductor. Mantenga sus brazos y todas las partes de su cuerpo dentro del autobús.
- No dañe ninguna parte del autobús. Los costos de reparación por vandalismo serán pagados por la persona responsable. No reembolsar al Distrito puede resultar en la pérdida de los privilegios de viajar.
- Los estudiantes deben mantener libros, paquetes, abrigos y todos los demás objetos fuera de los pasillos.
- Está prohibido el uso de dispositivos de grabación.
- Está prohibido el uso de lenguaje profano o vulgar, o escupir.
- Está prohibido comer, beber, fumar o utilizar sustancias ilegales.
- Está prohibido el uso de radios o bocinas.
- Música se puede escuchar únicamente sentado y con auriculares o audífonos.
- Se prohíbe la venta o solicitud de cualquier tipo.
- Están prohibido pelear, empujar y empujar.

Bajar del autobús

- Manténgase sentado con el cinturón de seguridad abrochado, hasta que el autobús se detenga por completo.
- Utilice el barandal y tome un paso a la vez al bajar el autobús.
- Espere su turno para bajar el autobús. Empujar y amontonarse solo tardará la salida y puede causar un accidente.
- Si planea bajarse en una parada diferente a la que le asignaron, debe tener una nota firmada por su padre/guardián y entregársela al principal de la escuela. El principal firmará la nota si la solicitud es aceptable. Usted debe de entregarle la nota firmada al conductor cuando suba el autobús.
- Manténgase alejado del autobús mientras el motor este encendido. No persiga o se cuelgue del autobús.
- Si un artículo cae o rueda cerca o debajo del autobús, no lo persiga. Si necesita recuperarlo, pídale ayuda al conductor.



Accidentes o emergencias

- Siga las instrucciones del conductor del autobús.
- Si es necesario bajar el autobús, manténgase con su grupo.
- Los siguientes procedimientos se utilizarán para la evacuación en caso de emergencia:
 - El estudiante más cercano a la puerta abrirá la puerta, saldrá primero, y mantendrá la puerta abierta hasta que todos los estudiantes hayan bajado del autobús.
 - La evacuación comenzara con la persona sentada en el asiento más cercano a la puerta.
 - Bajar el autobús en una fila lo más silenciosamente posible.
 - Una vez fuera del autobús, siga completamente las instrucciones del conductor.
 - Los estudiantes deben permanecer con su grupo hasta que el conductor u oficial de seguridad les de permiso de separarse del grupo.

Regreso a casa

- Vaya directamente a su casa o con su cuidador designado tan pronto como se baje del autobús. No vaya a ningún otro lugar sin el permiso de sus padres/guardianes.
- **La responsabilidad de custodia del Distrito termina cuando un estudiante baja del autobús. Los padres/guardianes son entonces responsables del comportamiento de los estudiantes.**

Cruzando la calle

- Cruce todas las calles en las intersecciones. Obedezca todas las signos y señales de tráfico al regresar a casa.
- Al cruzar la calle o la carretera, siempre camine al menos 10 pies delante del autobús. Manténgase alejado de las zonas más peligrosas.
- Chequee el tráfico en ambas direcciones y camine, NO CORRA, al otro lado de la calle.
- Nunca cruce la calle detrás del autobús.
- ¡PRECAUCIÓN! Manténgase alerta/a de los vehículos que no se detienen cuando el autobús está subiendo o bajando.

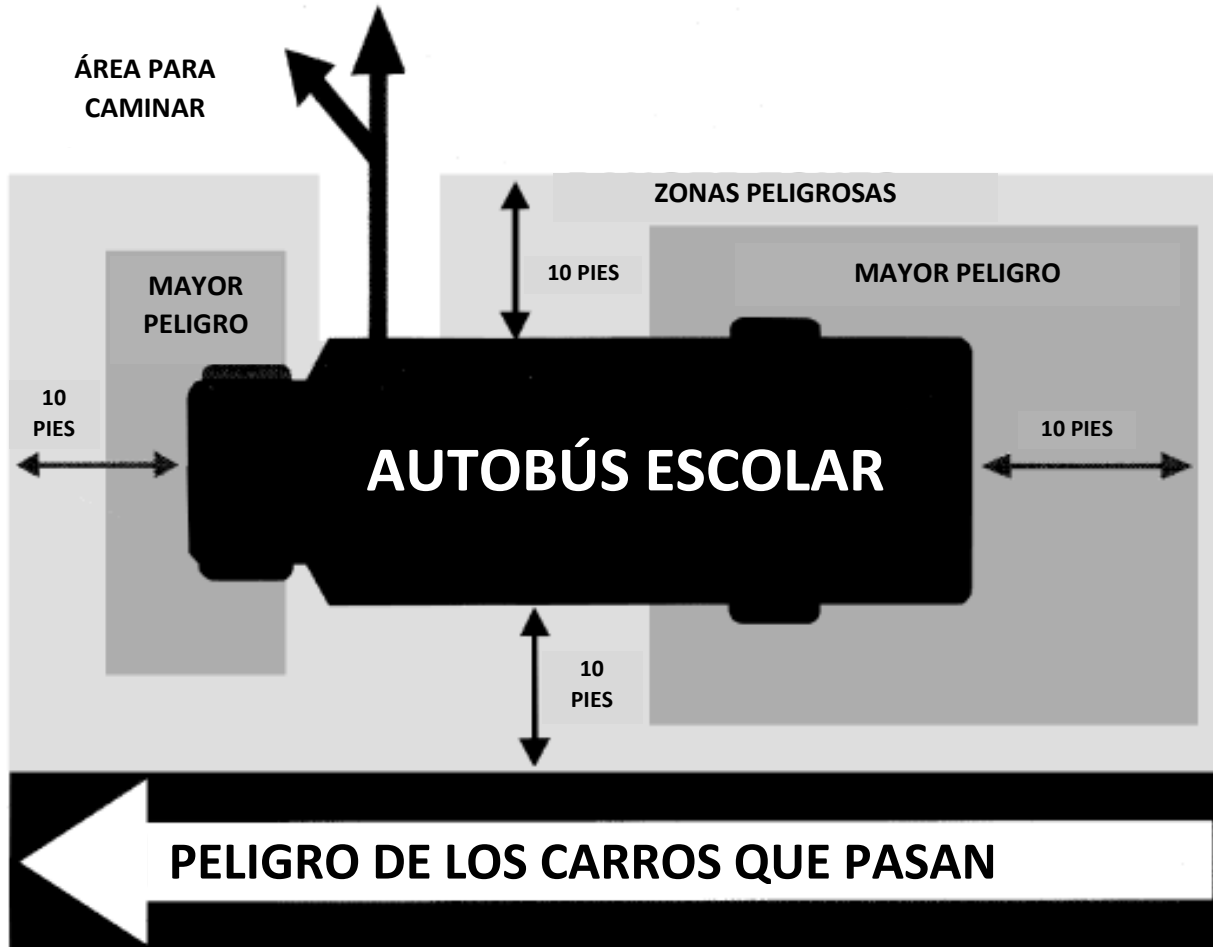

INFORMACIÓN PARA PADRES Y GUARDIANES

Gracias por repasar esta información con sus hijos. Valoramos la oportunidad de brindar transporte a los estudiantes de Fort Worth ISD.

Buscando la ruta del autobús

La información sobre rutas de autobús específicas está disponible en la [página web de Transportación](#).

Reglas generales útiles

- Revise y analice con su hijo/a las responsabilidades estudiantiles en las páginas 5 a 7.
- Recuérdele a su hijo/a que el conductor es la persona con autoridad en el autobús y debe ser escuchado.
- Asegúrese de que su hijo/a llegue a la parada del autobús 5 minutos antes de la hora designada, pero no demasiado temprano.
- Favor de supervisar a su hijo/a cuando vaya a la parada del autobús, cuando regrese de la parada del autobús y mientras espera al autobús, si es necesario.
- Asegúrese de que su hijo/a esté vestido apropiadamente para las condiciones climáticas.
- Determine si el clima es demasiado severo para que su hijo/a espere el autobús.
- Instruya a sus hijos sobre los procedimientos que debe seguir si pierden el autobús.
- Después de la escuela, si su hijo/a no llega a casa durante el horario normal, llame a la oficina de Despacho de Transporte de Fort Worth ISD al 817.815.7900 para obtener información y asistencia.
- Si se comunica con el Departamento de Transporte de Fort Worth ISD por teléfono, solicite el nombre de la persona con quien está hablando. Esto ayudará a acelerar los contactos de seguimiento si es necesario.

Perder el autobús

- Si el estudiante pierde el autobús, es responsabilidad de los padres o guardianes proporcionar transporte hacia y desde la escuela.
- Si pierde el autobús, no lo persiga. Continúe hasta la siguiente parada si es posible. Los conductores de autobuses sólo pueden dejar subir a los estudiantes en las paradas designadas.
- Si se pierde el autobús en la mañana, el estudiante debe regresarse a casa inmediatamente.
- Si se pierde el autobús en la tarde, el estudiante debe ir a la oficina del principal.

Nota: Si tiene preguntas sobre perder el autobús, comuníquese con el despachador de transporte al 817.815.7900.

Inclémencia del tiempo u otras emergencias

Si la escuela está en sesión, los autobuses seguirán las rutas normales. La escuela terminará según las instrucciones del Superintendente o la persona designada por el Superintendente. Se anima a los padres a visitar el [sitio web de Fort Worth ISD](#) y/o el [sitio web Know the Plan \(Conozca el plan\)](#), para obtener información importante sobre el clima u otras emergencias.

Se le pedirá a las estaciones de radio y televisión del área que anuncien el cierre de escuelas o cualquier cambio en las aperturas o salidas. En caso de inundaciones locales o inclémencias del tiempo, los estudiantes no podrán salir de la escuela a menos que el director determine un regreso seguro a casa para los estudiantes.

Artículos dejados en el autobús

Los conductores NO son responsables de la propiedad de un estudiante. Los artículos dejados en el autobús se entregarán a la oficina de la escuela.

Actividades escolares o excursiones

- Las reglas para usuarios de autobús se aplican a todos los eventos patrocinados por la escuela.
- La disciplina es responsabilidad del director del campus y del patrocinador/chaperón.
- Se seguirán estrictamente los horarios de carga y descarga.

Disciplina

El conductor es responsable de la disciplina en el autobús. La mala conducta se informa al director, quien asume la responsabilidad de tomar las medidas disciplinarias adecuadas.

En caso de problemas disciplinarios:

- Asegúrese de que se realice el pago por cualquier daño causado por su hijo/a.
- Provea transportación para su hijo/a se le retira el privilegio de viajar en el autobús.

