



APRIL

Fechas para recordar

1 de abril Vacaciones de primavera
- NO HAY CLASES-

8 de abril Toda la escuela
Inicio del evento de lectura

10 - 11 de abril Evaluaciones estatales de ELA
Gramo. 3-8

16 de abril Fin de la 3.a calificación
período

18 de abril Reunión de la BOE en MS
6:00 pm

23 de abril Pascua
~NO HAY ESCUELA~

24 de abril Orientación para Jardín de infantes
9:30-10:30 a.m.

29 de abril - Semana de la Poesía
3 de mayo

Evento de lectura para toda la escuela

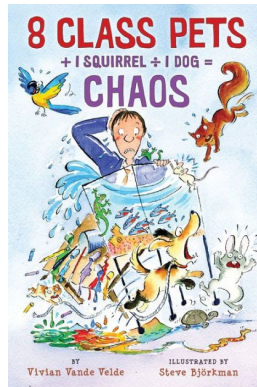

¡Estamos felices de anunciar que nuestro evento anual de lectura familiar para toda la escuela comenzará el lunes 8 de abril! Cada familia recibirá una copia del libro 8 mascotas de clase + 1 ardilla ÷ 1 perro = Caos de Vivian Vande Velde. Esté atento a más información.

¡Feliz lectura!



**23 de abril de 2024
NO HAY CLASES**

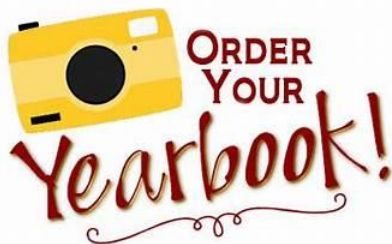

Revise la matrícula de su hijo para obtener un formulario de pedido o haga su pedido en línea:

shop.memorybook.com



Código escolar: 096178M

Costo: \$16.00

Fecha límite del formulario de pedido: 5/1/23



(para la clase entrante en '24-'25)

April 24th

9:30-10:30 am @ ES

La inscripción al jardín de infantes está en curso. Para más información

correo electrónico

tfinn@gwlufsd.org

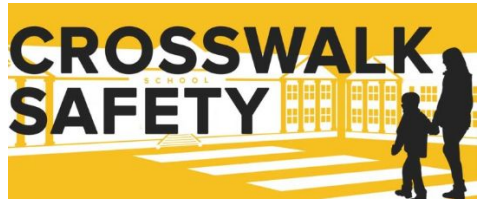

Club AM/Tutoría y Caminantes:

Si se estaciona en el estacionamiento de pasajeros para dejar a los clubes de la mañana o para el inicio de clases, los estudiantes DEBEN ser acompañados a través de Waterstone Rd..

No hacerlo pone en peligro la seguridad de su hijo debido al posible tráfico que se aproxima y algunos niños han sido dejados demasiado temprano o en días en que el club/tutoría no está en sesión.

Happy Earth Day!



School success starts with attendance

Quédese en casa solo por razones justificadas (es decir, enfermedad, cita con el médico)
Y CADA ausencia requiere una nota para regresar!

Las notas se pueden enviar a cualquiera de los siguientes:

Attendance email: es-attendance@gwlufsd.org

Attendance Sick Line: 845-477-2411 Opción 2 (para escuela primaria) y luego Opción 1 (para línea de enfermedad)

Fax: 845-477-3180



Semana del poema en tu bolsillo

A partir del 29 de abril se anima a los estudiantes a llevar un poema corto en el bolsillo (pueden cambiar el poema que llevan tantas veces como quieran). Un miembro del personal puede detener a los estudiantes y pedirles que lean su poema en voz alta.

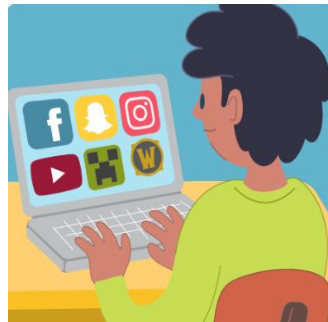

Sabes ¿Con quién juega tu hijo?



IEL PELIGRO EXTRAÑO EN LÍNEA es REAL!
Supervise los sitios de Juegos y redes sociales y enseñe estos conceptos básicos.

eSafety Tips

- 1** People you don't know are strangers. They're not always who they say they are.
- 2** Be nice to people like you would on the playground.
- 3** Keep your personal information private.
- 4** If you ever get that 'uh oh' feeling, tell a grown-up you trust.