



Currículum y Mejoras del Programa/ Recaudación de Impuestos

Presupuesto 2020 - 2021

Presentadores: Dr. Adele V. Pecora, John A. Strifolino, Marie
Donnelly and Mary Catherine Culella-Sun



Meta de la Junta de Educación

Crear un presupuesto fiscalmente responsable y operacionalmente eficiente que mantenga y mejore la integridad de todos los programas.





Plan Educativo

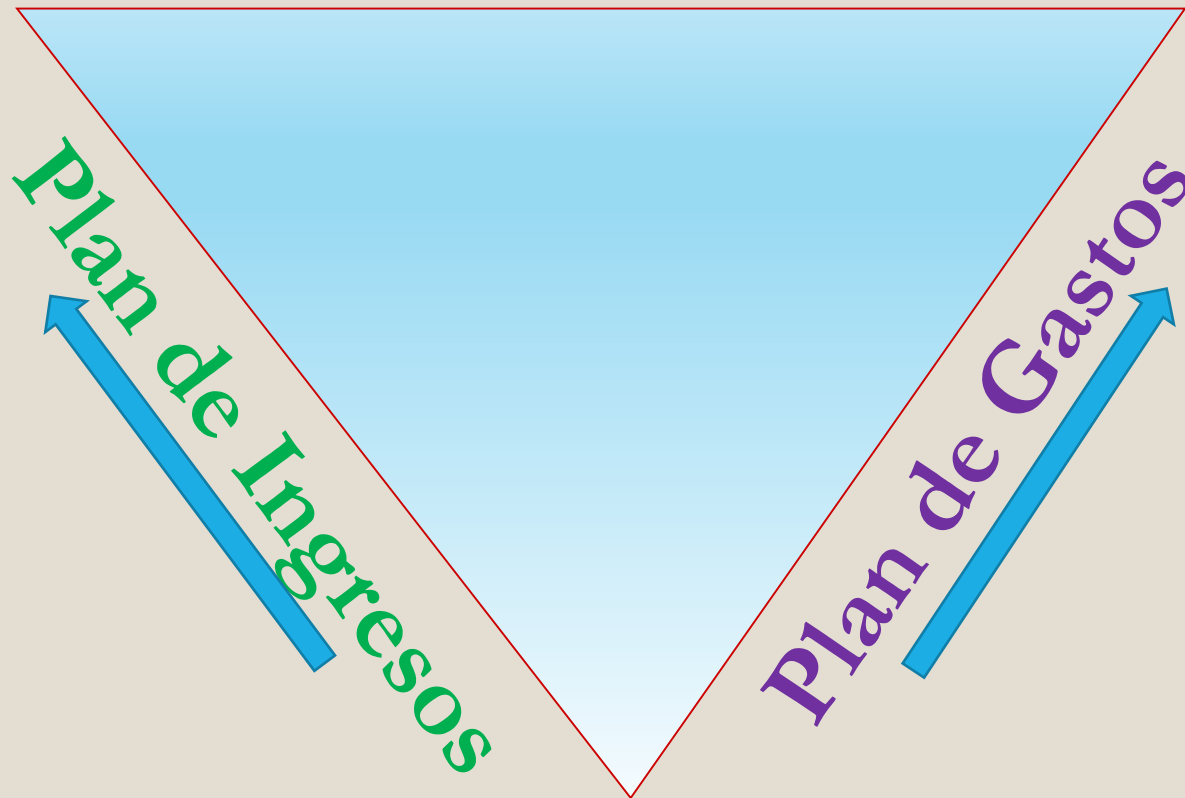



Evidencia de Éxito

El Distrito Escolar de Seaford continúa enfocándose en niveles más altos de rendimiento a través de mejorar los programas educativos y brindar mayores oportunidades para que nuestros estudiantes tengan éxito.

- Aumento de la inscripción en cursos de nivel universitario/AP
- Tasa de graduación consistentemente alta
- NYSED designa a Seaford High School como una escuela de reconocimiento



Exámenes AP Administrados 2019

— Exámenes AP Administrados 2019

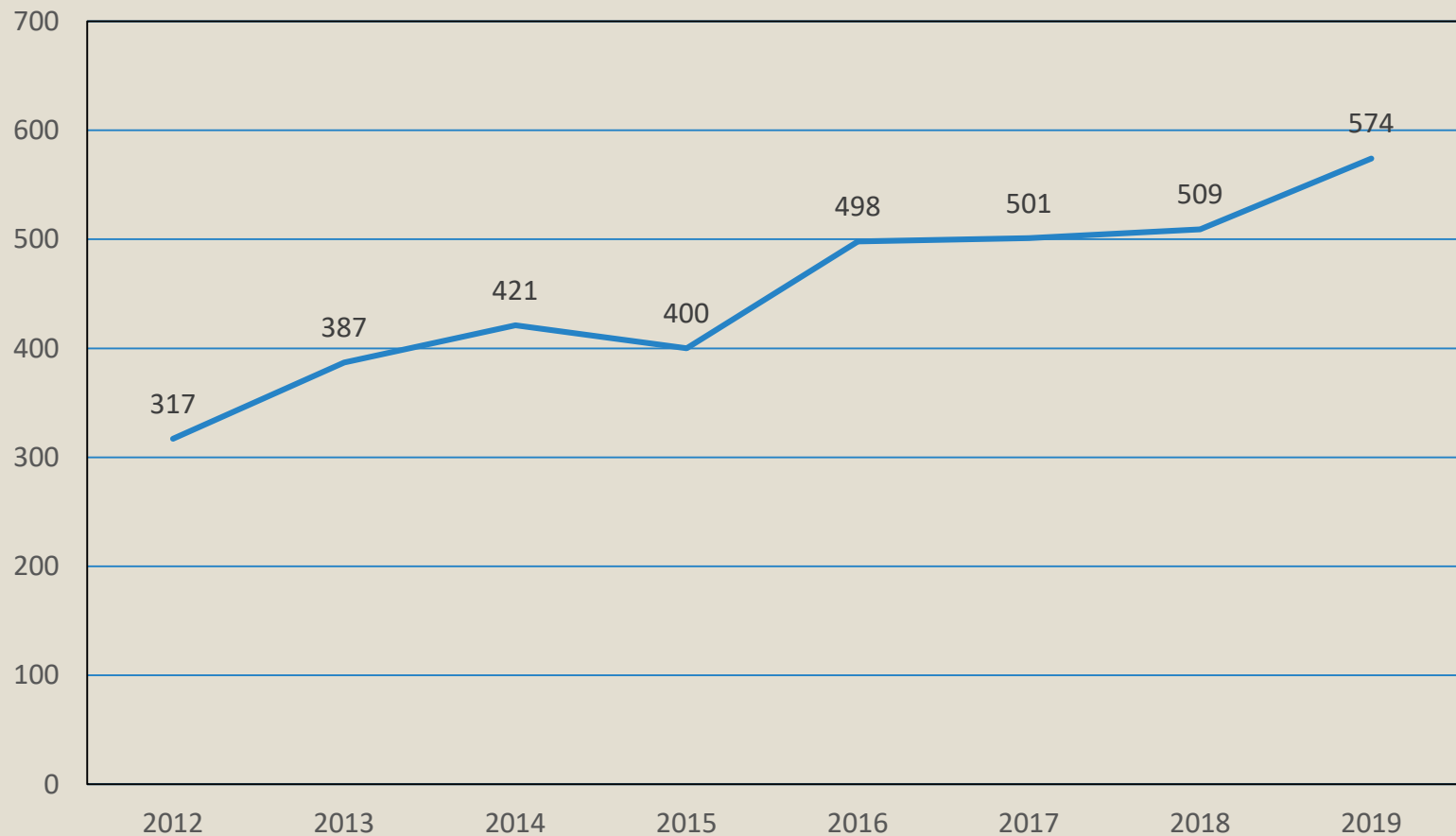



Inscripción en Cursos AP y Nivel Universitario 2019-2020

Número inscrito en cursos de nivel universitario

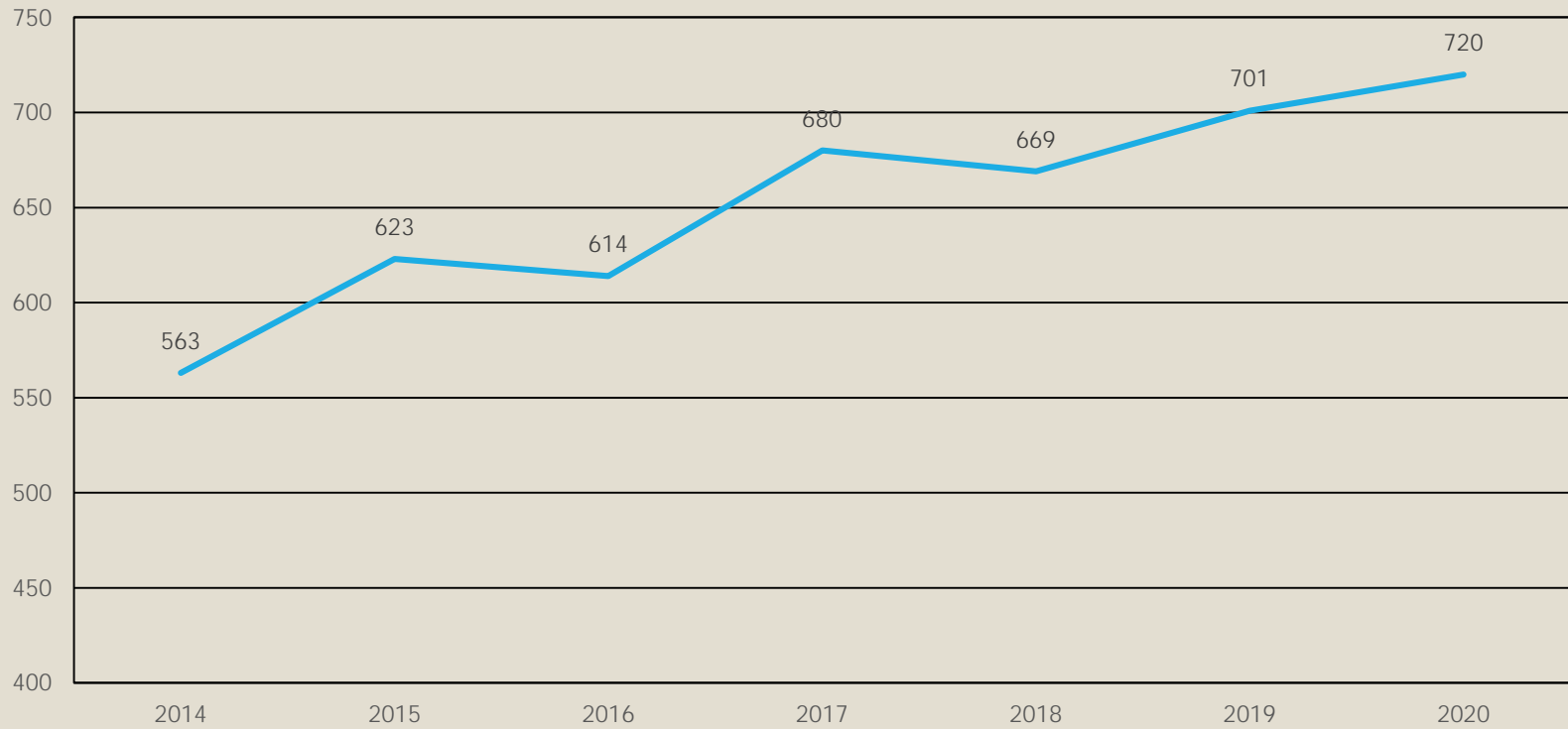



DISTRIBUCIÓN DE CURSOS DE NIVEL UNIVERSITARIO POR MATERIA

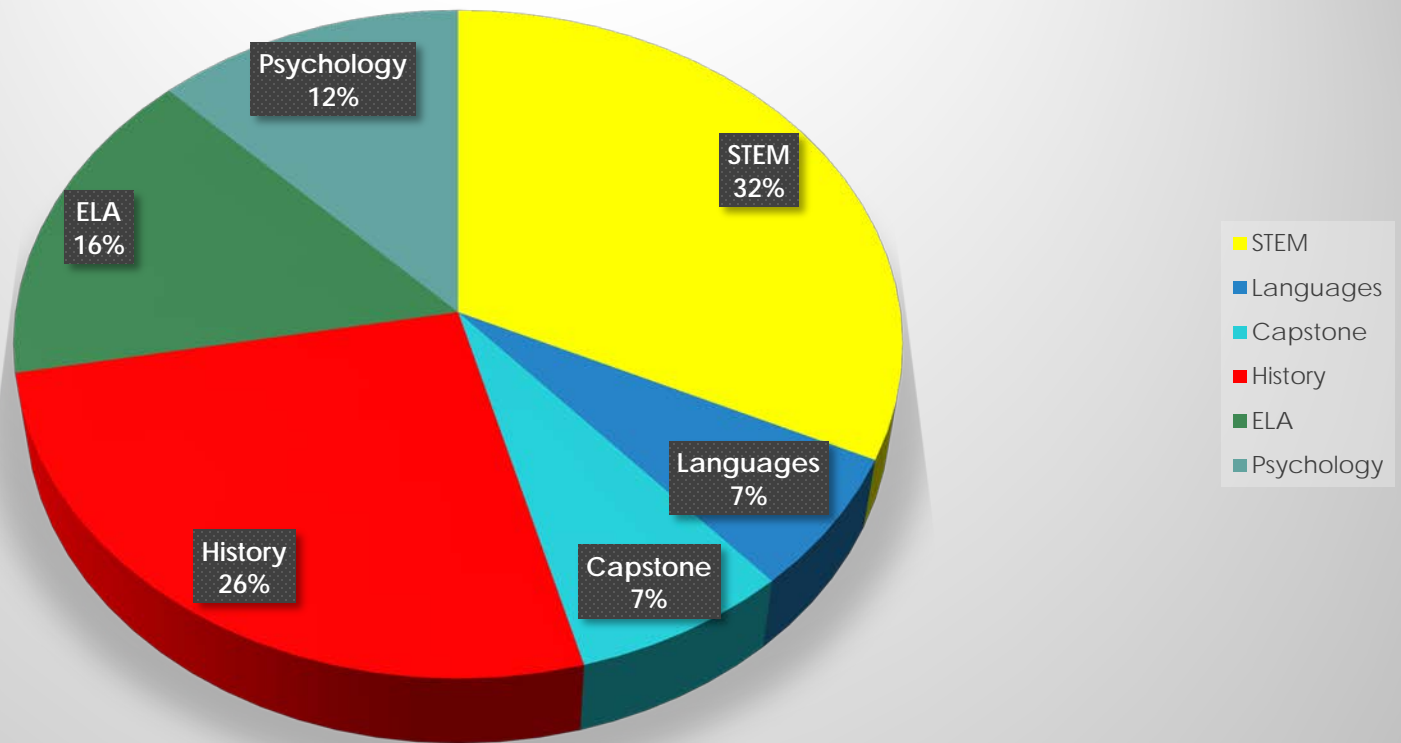

* Este es el desglose de los 720 "asientos" para estudiantes matriculados en cursos de nivel universitario



Alta Tasa de Graduación

Año	# de Graduados	Tasa de Graduación*
2014	191	91.83%
2015	182	92.86%
2016	169	94.94%
2017	176	96.17%
2018	177	97.70%
2019	158	95.80%



* Los graduados de Agosto están incluidos.





Estudiantes que Continúan su Educación

Año de Graduación	Universidad de 2 Años	Universidad de 4 Años
2014	26%	67%
2015	31%	59%
2016	23%	69%
2017	24%	71%
2018	19%	72%
2019	24%	65%



Escuela de Reconocimiento

Bajo el Plan de la Ley de éxito de todos los estudiantes de Nueva York (ESSA), las Escuelas de Reconocimiento 2018-19 tienen un alto rendimiento académico, crecimiento estudiantil y tasa de graduación, y han progresado durante el año escolar 2017-18.

Hubo 562 escuelas de Nueva York designadas como Escuelas de Reconocimiento por Alto Logro y Alto Progreso. Esto está fuera de más de 4,400 escuelas en aproximadamente 900 distritos en todo el estado. En Long Island, SHS fue una de las 67 elegidas entre 650 escuelas en 125 distritos.





Iniciativas de Todo el Distrito





Aprendizaje Digital Personalizado

El presupuesto 2020-2021 incluye dispositivos adicionales:

- 100% de los estudiantes de secundaria tendrán un dispositivo HP
- 100% de los estudiantes de secundaria tendrán un dispositivo HP
- 100% de los estudiantes en los grados 3, 4 y 5 tendrán dispositivos HP personales en sus aulas
- iPad adicional de nivel de grado estan disponibles para K - 2





Lanzamiento: Project Lead the Way

PLTW Launch permite a los estudiantes adoptar una mentalidad de pensamiento de diseño a través de actividades prácticas. Los estudiantes explorarán áreas en ciencias de la computación, ingeniería y ciencias biomédicas, convirtiéndose en solucionadores de problemas creativos y colaborativos.

Módulos Cubiertos en
2019 - 2020

Cuerpo Humano
Rejillas y Juegos
Estabilidad y Movimiento: Vuelo

Módulos Considerados para
2020 - 2021

Luz y Sonido
Variación de Rasgos
Infección: Modelado y Simulación





Hábitos de la Mente: Expandiéndose



Los Hábitos de la Mente son un conjunto identificado de 16 habilidades para resolver problemas, relacionadas con la vida, necesarias para operar efectivamente en la sociedad.

El trabajo en curso incluirá:

- Escuelas primarias que solicitan ser una comunidad internacional de excelencia de Hábitos Mentales
- Estudiantes de secundaria que crean videos sobre cada uno de los Hábitos que se transmitirán vía MSTV a toda la escuela
- Las clases de fotografía en la escuela secundaria crearán carteles que representan cada uno de los hábitos y cuándo se exhibirán en toda la escuela secundaria y la escuela intermedia.
- Anuncios que reconocen el uso de los hábitos de los estudiantes



Northwell – Servicios de Salud Mental

Acceso Integral al servicio de salud mental y coordinación de la atención para incluir:

Evaluaciones psiquiátricas en sitio realizadas por un psiquiatra de niños y adolescentes.

Remisión a atención y recursos y servicios de salud mental externos.

Coordinación de la atención necesaria más allá del entorno escolar facilitada por un trabajador social psiquiátrico en conjunto con el Hospital South Oaks

Conferencia y gestión de casos clínicos con el personal de la escuela.

Desarrollo de personal profesional especializado en temas relacionados con la salud mental en las escuelas.

Cuando sea necesario, transporte de ambulancia profesional y discreto.



Otras iniciativas a nivel distrital

- Desarrollo Profesional
- Programación Social Emocional
- Actualización de Muebles de Aula
- NWEA – Medidas de Progreso Académico

Seaford High School





Mejoras de Seaford High School 2020 – 2021 Presupuesto

Hábitos de la
mente

PDL

Servicios de Salud
Mental de
Northwell

NWEA – Medidas
de Progreso
Académico

Programación
Social Emocional

Actualización de
Muebles de Aula

Desarrollo
Profesional

Enhancing Lions
Quest

Diversos Cursos
AP y
Universitarios

El Centro de
Bienestar

ENVES
(AP Env. Ciencia y
Regents Ciencia
de la Tierra)

Alinear
Secuencias STEM

Cursos Nuevos

Avance en la
Investigación
Científica



Clubes y Actividades

Actuación	Artes	Académico	Conciencia Social
Baile Producción Dramática Banda de Jazz Banda de Marcha Pep Band Música Tri-M Conjunto Vocal	Sociedad de Honor de Arte Film Digital Equipo de Iluminación Mural Radio Renacimiento Voz Vikinga Libro del Año	Libros y Bagels Oficial de Clase Computadora Mathletes Práctica de Juicio Modelo de Congreso Sociedad Nacional de Honor Robótica Ciencias Cultura Mundial	Mejores Amigos Compañeros de Primer Año Alianza Heterosexual y Gay Green Team LLave S.A.D.D. Consejo Estudiantil *Liderazgo para el Año Escolar 2020-2021

*Nuevo para el año escolar 2020-2021



Atletismo



Otoño	Invierno	Primavera
Porristas	Baloncesto	Béisbol
Cross Country	Bowling	Lacrosse
Fútbol Americano	Cheerleading	Softbol
Fútbol/Soccer	Atletismo	Atletismo
Vóleibol	Wrestling	





Seaford Middle School



Mejoras de la Middle School de Seaford Presupuesto 2020 – 2021

Hábitos de la
mente

PDL

Servicios de Salud
Mental de
Northwell

Proyecto Lidera el
Camino

Programación
Social Emocional

Actualización de
Muebles de Aula

Desarrollo
Profesional

NWEA – Medidas
de Progreso
Académico

Wellness Center

**Alinear el Programa
de Ciencias con los
Nuevos Estándares**

**Unidades de
Redacción de
Profesores
Universitarios**

**Nuevos Cursos
Exploratorios**



Clubes y Actividades

Actuación	Artes y Recreación	Academic	Cociencia Social
Drama	Arte	ASL	Diversidad
Banda de Jazz	Tenis de Mesa	Sociedad Nacional de Honor Junior	PACC
Woodwind	Libro del Año	Robótica	S.A.D.D.
		Olimpiada de Ciencias	Servicio
			Consejo Estudiantil

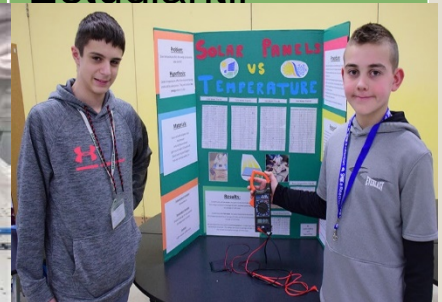
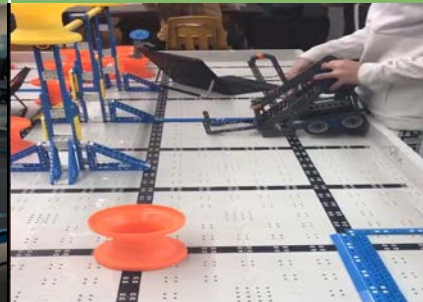



Atletismo

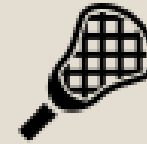

Otoño

Field Hockey, Porristas, Fútbol, Fútbol de niños y niñas



Invierno I

Baloncesto de Niños de 7 Grado*, Baloncesto de Niños de 8 Grado,

Porristas, Voleibol de 7 Grado*, Voleibol de 8 Grado



Invierno II

Baloncesto de Niñas de 7 Grado*, Baloncesto de Niñas de 8 Grado, Wrestling



Primavera

Baloncesto de 7 Grado*, Baloncesto de 8 Grado, Lacrosse, Softball, Track de Niños y Niñas.



* Mantener equipos deportivos de 7 Grado por Segundo año.





Escuelas Harbor y Manor



Mejoras en Harbor y Manor Presupuesto 2020 – 2021

Hábitos de la
Mente

PDL

Servicios de Salud
Mental de
Northwell

Proyecto Lidera el
Camino

Programación
Social Emocional

Actualización de
Muebles de Aula

Desarrollo
Profesional

NWEA – Medidas
de Progreso
Académica

Universidad de
Maestros
Escuelas de
Proyecto

Math Olympiads

Codificación y
Teclado

Mantener el
Tamaño de Clase



Clubes y Actividades



Harbor	Manor
Libro	Libro
Ajedrez	Ajedrez
Banda de Jazz	Computadora
Club de Matemáticas	Jazz
Ciencias – Grado 4	Maker Space
Ciencias – Grado 5	Educación Física – Grade 4
Consejo Estudiantil	Educación Física – Grade 5
Tecnología	Consejo Estudiantil





Servicios de Personal para Alumnos (PPS) En Seaford

El personal de PPS proporciona servicios educativos, de asesoramiento y terapéuticos para satisfacer las necesidades de todos los estudiantes y respaldar los programas educativos dentro del Distrito.

Nuestra misión es utilizar estrategias, técnicas y recursos para maximizar el crecimiento y el potencial de los estudiantes para lograr sus objetivos académicos, socioemocionales y postsecundarios.



Quienes Somos?

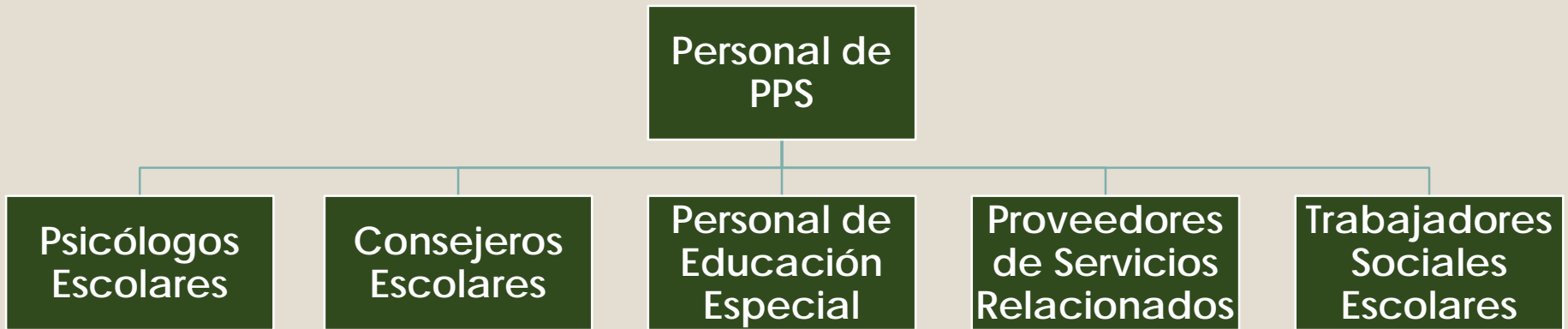



Continuo Robusto de Servicios

El nivel de construcción de Educación General Admite K-12

Apoyos de desclasificación

Servicios Relacionados

Profesor Consultor

Consultor Combinado de Maestro/Sala de Recursos

Sala de Recursos (5:1)

Co-Enseñanza Integrada (Colaborativa)

Clase Especial (e.g. 12:1:1; 15:1)

Colocación Fuera del Distrito (Día Aprobado por el Estado de NY y Residencial; hogar; hospital)



Mejoras de Educación Especial Presupuesto 2020 – 2021

Mejoras al
Modelo de
Entrega
Integrado de
Enseñanza
Conjunta

Servicios de
Salud Mental de
Northwell Health

Mejoras
Vocacionales
del Programa
CDP II

Desarrollo
Profesional
Especializado y
Dirigido

Proveedores de
Servicios
Relacionados
Contratados por
el Distrito

Equipos
Adaptables,
Asientos
Flexibles y
Escritorios que
Aumentan el
Acceso de los
Estudiantes



Financiación para el Presupuesto 2020-2021





Consideraciones Presupuestarias y Restricciones

Mejorar las oportunidades para nuestros estudiantes mientras permanecen dentro del límite de la tasa de impuestos.

Presupuesto para mejoras de instalaciones a través de reservas

Generar ingresos al gastar a través de BOCES

Continuar Mejorando la Condición Financiera del Distrito y Mantener la Transparencia.



Mejoras Presupuestarias 2020-2021

Ampliando las oportunidades de cursos universitarios

Expansión de la Universidad de Maestros que escribe a la Middle School

Continuando con la Iniciativa de Aprendizaje Digital Personalizada

Mejoras del Programa de Ciencia K-12

Mejoras al Programa de Educación Especial y PPS

Proyecto Lidera el Camino

Evaluación de NWEA

Mejoras de Seguridad

Servicios de Salud Mental de Northwell

Programa de Enriquecimiento Primario

Desarrollo Profesional Adicional

Reemplazo de Techo en Harbor



Historial de Recaudación de Impuestos

Año Escolar	% de Recaudación de impuestos Maximo Permitido	Distrito Escolar Union Free de Seaford % de Recaudación de Impuestos
2014-15	1.55%	1.55%
2015-16	2.28%	2.28%
2016-17	1.16%	1.16%
2017-18	2.02%	2.02%
2018-19	2.69%	2.69%
2019-20	4.04%	2.98%
Propuesto 2020-21	3.58%	3.58%



Comparación de Presupuesto a Presupuesto

	Aumento del % del Presupuesto	Aumento del % de Recaudación de Impuestos
2019-2020	3.18%	2.98%
2020-2021	3.11%	3.58%



Proyecto de plan de gastos presupuestarios 2020-2021

	2019-2020	2020-2021	Cambio
Total del Presupuesto Propuesto	\$70,656,949	\$72,851,591	\$2,194,642
Aumento de Presupuesto a Presupuesto		3.11%	
Aumento de Recaudación de Impuestos		3.58%	



Preguntas?

