

## Morning Drop Off Procedures

In an effort to maintain safety and control traffic flow, all vehicles must drive around the school building to drop off students, whether or not the student will eat breakfast. **Do not drop off students in the bus loop.** This area is only for bus drop off. Below are the assigned drop off locations for each grade level:

- 4th and 5th Grade: Door 8
- 3rd Grade: Door 9
- 2nd and 1st Grade: Door 10
- Kindergarten, PreK, FA, and BASE: Cafeteria doors (Must drive around school building)

Every student will receive breakfast if requested. 1st-5th graders will eat breakfast in their classroom. The safety and wellbeing of our students and staff is our top priority. Arrival and dismissal typically takes longer during the first week of school but let's work together to ensure a smooth and pleasant start to each day by following the procedures in place. Thank you for your cooperation.

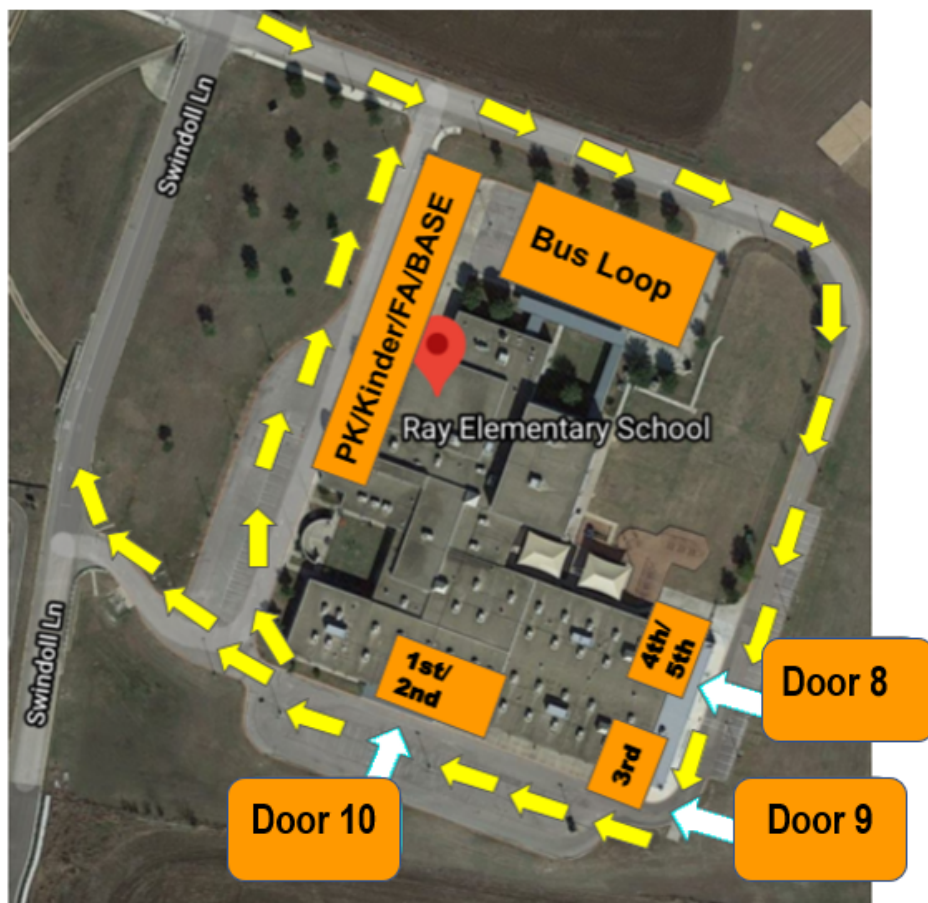

## Afternoon Dismissal Procedures

### Walkers

Written permission is needed from parents for all students allowed to walk home without an adult. Walkers will be held in a designated area of the building until all afternoon dismissal has ended. Staff members will walk all walkers to Swindoll Lane.

### Bus Riders

Bus riders will be picked up at our bus loop.

### Car Riders

PK-1st grade students will be picked up in the front of the building. They will wait in the cafeteria until their parents arrive.

2nd-5th grade students will be picked up on the south/left side of the building.

\*If a 2nd-5th grade student has a sibling in PreK-1st grade, the older sibling will go with the younger sibling to the cafeteria and get picked up in the front of the school.

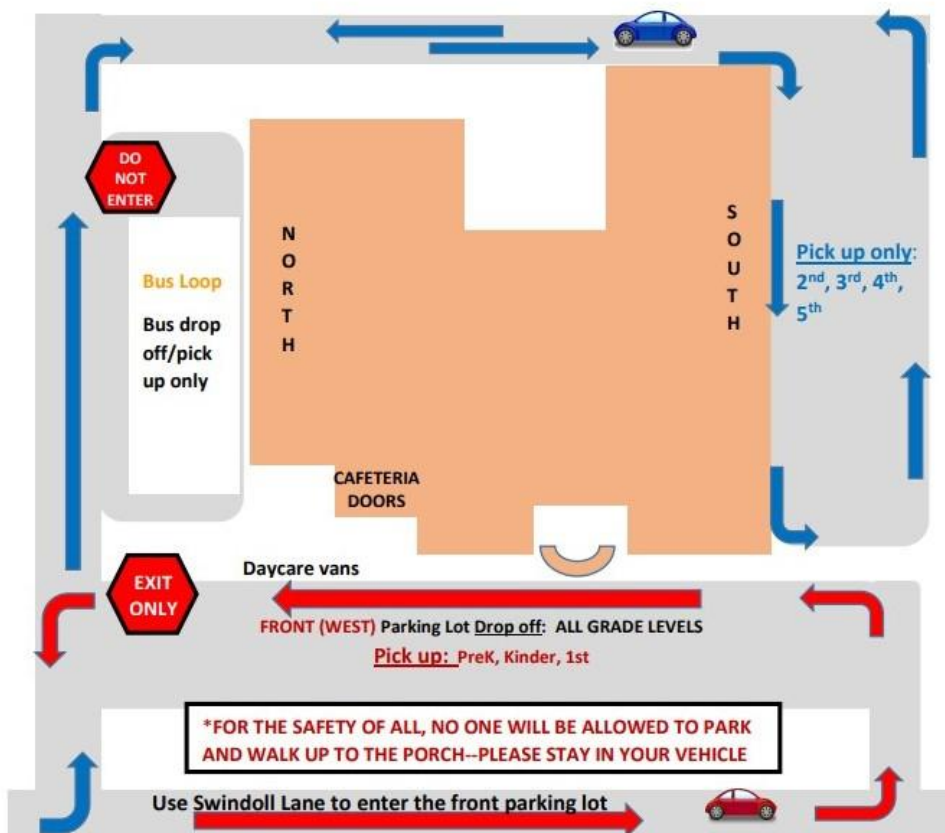

## Procedimiento de la Llegada

En un esfuerzo para mantener la seguridad y controlar la vía del tráfico vehicular, todos los vehículos deben conducir alrededor de la escuela para dejar a sus alumnos, ya sea si van a desayunar o no. No dejen a su hijo/a en la zona de embarque de los autobuses. Las siguientes áreas son las áreas designadas para cada nivel de grado:

- 4o y 5o grado: Puerta 8
- 3er grado: Puerta 9
- 2o y 1er grado: Puerta
- Kinder y PreKinder: Puertas de la cafetería (Necesitan conducir alrededor del edificio)

Cada estudiante que quiera un desayuno lo recibirá. Los estudiantes de 1ero a 5o grado desayunaran en su salón de clase. La seguridad y el bienestar de nuestros estudiantes y personal de la escuela es de máxima prioridad. La llegada y la salida típicamente toman más tiempo la primera semana de clases, pero trabajemos juntos para asegurar un inicio tranquilo y agradable cada día siguiendo los procedimientos que tenemos en orden. Gracias por su cooperación.

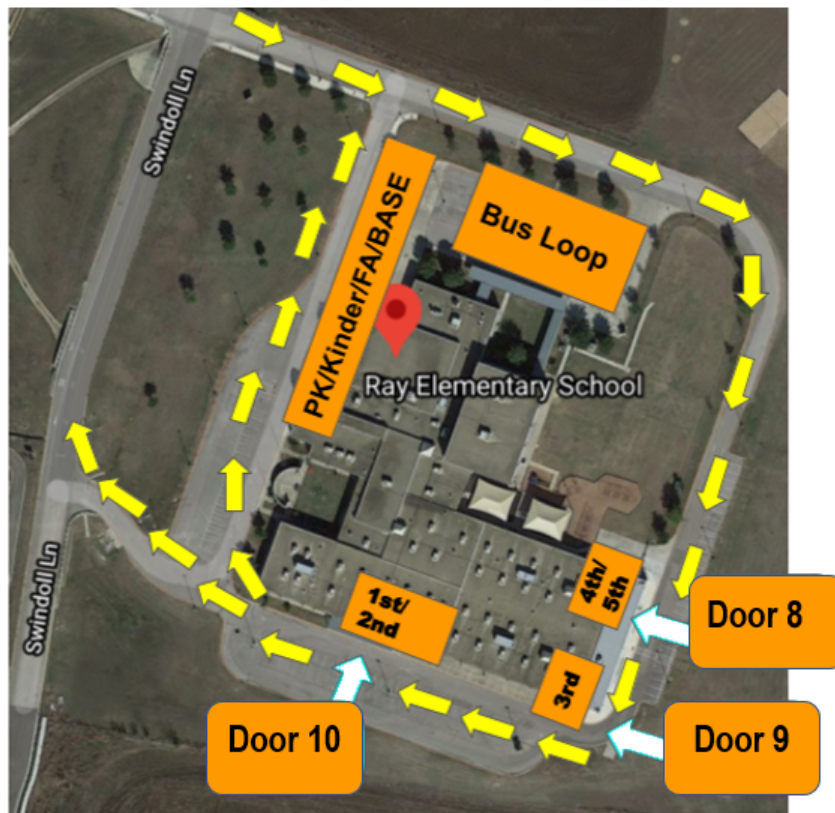

## Procedimiento de la salida

### Peatones

Necesitamos tener permiso en escrito de los padres/tutores de cualquier estudiante que va a caminar a casa sin un adulto. Los peatones se quedarán en el pasillo fuera de la oficina hasta que termine la despedida de tráfico vehicular. Un personal de la escuela encaminará a todos los peatones a la calle Swindoll Lane.

### Pasajeros de autobús

Los estudiantes de los camiones 19-28 son recogidos en la zona de embarque de los autobuses.

### Pasajeros de carros

Estudiantes de PreKinder a 1er grado se despiden al frente de la escuela. Ellos esperarán en la cafetería hasta que sus padres/tutores lleguen. PK-1st grade students will be picked up in the front of the building.

Los estudiantes de 2o a 5o grado se despiden al lado sur/izquierdo de la escuela.\*

\*Si un estudiante de 2o a 5o grado tiene un hermano en Pre-Kinder a 1er grado, el estudiante mayor irá con su hermano/a menor a la cafetería y será recogido al frente de la escuela.

