

Head Start & Early Head Start

¡INSCRIBIENDO AHORA!

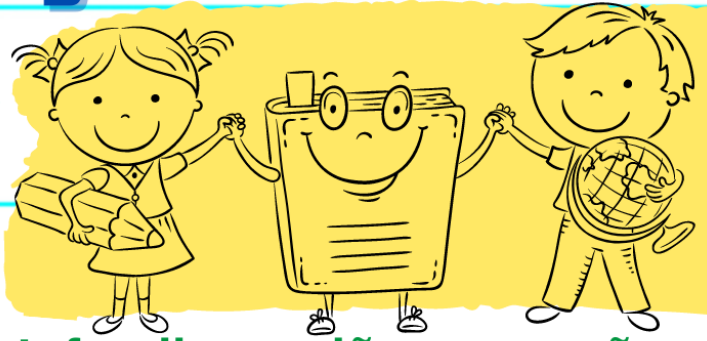

Programas GRATIS de Preescolar, Infantiles y niños pequeños

Día entero o medio día en un Centro, Programa de hogar, y Mujeres Embarazadas.

Programa de

Requisitos:

- Acta de nacimiento
- Registro de vacunas de niño(a)
- Prueba de ingreso anual (esto puede incluir: Taxes, W2s, Talón de cheques, SSI, Asistencia Monetaria & Asistencia de comida/Tarjeta de EBT)
- Comprobante de domicilio
- Documentación de la discapacidad del niño(a), si es aplicable

Programs:

- Programa de preparación para el Kínder
- Maestros altamente calificados
- Programa del Hogar (visitas a casa)
- Servicios de salud mental, salud y nutrición
- Evaluaciones de salud y del desarrollo gratuito
- Plan de estudios apropiado para la edad
- Apoyo gratuito para padres y talleres informativos
- Comidas nutritivas y aperitivos gratuitos
- Apoyo de entrenamiento para ir al baño
- Servicios especiales para estudiantes con necesidades especiales

¡LLAMA AHORA!

(562) 426-8144

Aplica en cual quiera de nuestros centros o en nuestra oficina administrativa.



Nota: Consulte el reverso de este folleto para ver todas las ubicaciones de nuestros centros de Head Start, grupos de edad, y números de telefono. Durante el verano, si no recibe respuesta en nuestros centros, favor de hablar a la oficina administrativa

ADMINISTRATIVE OFFICE [086]
1260 E 33rd St., Signal Hill 90755
Ph: 426-8144

BARTON [412]
1100 E Del Amo Blvd., LB,90807
Ph: 428-0555
Ages: TK Eligible Lic # 198019203

BEACH [824]
3701 E Willow St., LB 90815
Ph: 989-4678 & 989-8637
Ages: 1-5 Lic #198002412

BETHUNE [886]
2101 San Gabriel Ave., LB 90810
Ph: 435-2050
Ages: 2-5 Lic #198020063

BIRNEY [803]
710 W Spring St., LB 90806
Ph: 426-6314
Ages: 3-5 Lic #198015388

BUFFUM [817]
2350 Ximeno Ave., LB 90815
Ph: 498-7058
Ages: 3-5 Lic #198016601

BURROUGHS [808]
1260 E 33rd St., Signal Hill 90755
Ph: 427-3424
Ages: 2-5 Lic #198016557

CARMELITOS [884]
5250 N Via Passilo, LB 90805
Ph: 428-1926 & 428-3886
Ages: 2-5 Lic #191605714

CHAVEZ [818]
730 W 3rd St., LB 90802
Ph: 491-7536 & 491-7401
Ages: 2-5 Lic #198017704

EDISON [809]
625 Maine Ave., LB 90802
Ph: 432-5052
Ages: 3-5 Lic #198016558

EDUCARE [729]
4840 Lemon Ave., LB 90807
Ph: 422-6618
Ages: 3 months-5 Lic #198019590

ELM [815]
1425 Elm Ave., LB 90813
Ph: 218-6220 & 218-2270
Ages: 2-5 & HB (0-5) Lic #192005044

GARFIELD [895]
2240 Baltic Ave., LB 90810
Ph: 492-9259
Ages: 2-5 Lic #191608474

HARTE [896]
1671 E Phillips St., LB 90805
Ph: 428-2418 & 428-4928
Ages: 3-5 Lic #198017195

HERRERA [438]
1620 Temple Ave., LB 90804
Ph: 494-0460
Ages: 2-5 Lic #198400390

HUDSON [887]
2335 Webster Ave., LB 90810
Ph: 997-8000 ext. 7959
Ages: 3-5 Lic #198020043

JORDAN PLUS [888]
171 W Bort St., LB 90805
Ph: 422-1281
Ages: 2-5 Lic #198020088

KING [879]
145 E Artesia Blvd., LB 90805
Ph: 422-3784
Ages: 3-5 Lic #198000663

McKINLEY [807]
6822 Paramount Blvd., LB 90805
Ph: 663-9158
Ages: 3-5 Lic #198015389

OROPEZA [819]
700 Locust Ave., LB 90813
Ph: 590-3439
Ages: 3-5 Lic #198018706

PLYMOUTH [897]
495 E Plymouth St., LB 90805
Ph: 422-1775 & 422-1565
Ages: 2-5 & HB (0-5) Lic #191609456

ROOSEVELT [856]
1574 Linden Avenue, LB 90813
Ph: 218-1164
Ages: 3-5 Lic #198019203

SIGNAL HILL [880]
2285 Walnut Ave., Signal Hill 90755
Ph: 427-5901
Ages: 2-5 & HB (0-5) Lic #191605720

SMITH [804]
565 E Hill St., LB 90806
Ph: 426-6313 & 595-0003
Ages: 2-5 Lic #198015390

WEBSTER [893]
1755 W 32nd Way, LB 90810
Ph: 426-7028 & 989-0929
Ages: 2-5 Lic #191607070

WHITTIER [881]
1761 Walnut Ave., LB 90813
Ph: 591-9258
Ages: 2-5 Lic #198011311